



SOCIETÀ DELLA SALUTE
delle zone Amiata Grossetana,
Colline Metallifere e Grossetana

Piano Integrato di Salute 2020-2022

PROGRAMMA OPERATIVO ANNUALE (POA)

SCHEDE ATTIVITÀ 2022
ZONA-DISTRETTO AMIATA GROSSETANA,
COLLINE METALLIFERE E GROSSETANA

Febbraio 2022

Premessa

La Regione Toscana con la DGRT 1166/2021 “Indirizzi per la Programmazione Operativa Annuale zonale (POA) per l’anno 2022 e tempistiche di approvazione” ha fornito alle zone distretto e alle SdS le indicazioni operative per la programmazione sociale e socio-Sanitaria a livello di zona-distretto per l’anno 2022. Secondo queste linee guida, il Piano Integrato di Salute (PIS), in coerenza con le disposizioni del piano Sanitario e sociale integrato regionale, del piano di area vasta e del piano attuativo locale dell’Ausl di riferimento, è lo strumento di programmazione integrata delle politiche Sanitarie e sociali a livello di zona distretto e si attua attraverso i Programmi Operativi Annuali, che includono tutte le attività realizzate sul territorio dalla SdS e dalle articolazioni territoriali della ASL.

Per la nuova Area, risultante dalla fusione tra le Zone Grosdsetana, Colline Metallifere e Amiata Grossetana, è previsto a partire dal 2019 un unico Programma Operativo Annuale (POA) e un unico Profilo di Salute, che comunque valorizza le identità territoriali delle zone preesistenti, evidenziando a livello sub-zonale dati, indicatori e criticità.

Questo documento riporta l’elenco delle schede operative che descrivono l’attività in ambito sociale e socio-sanitario, sia a carattere continuativo, sia a carattere progettuale in corso e programmate nel 2022 nel territorio della nuova Area Grossetana.

La struttura del POA

Il POA si articola secondo una struttura ad albero (vedi figura seguente) che parte dalla determinazione a monte degli **obiettivi** di programmazione zonali, i quali vengono realizzati attraverso **programmi** che integrano in modo organico e coordinato **attività e progetti** (schede POA) realizzati sul territorio nei diversi ambiti e settori del sociale, Sanitario e socio-Sanitario .

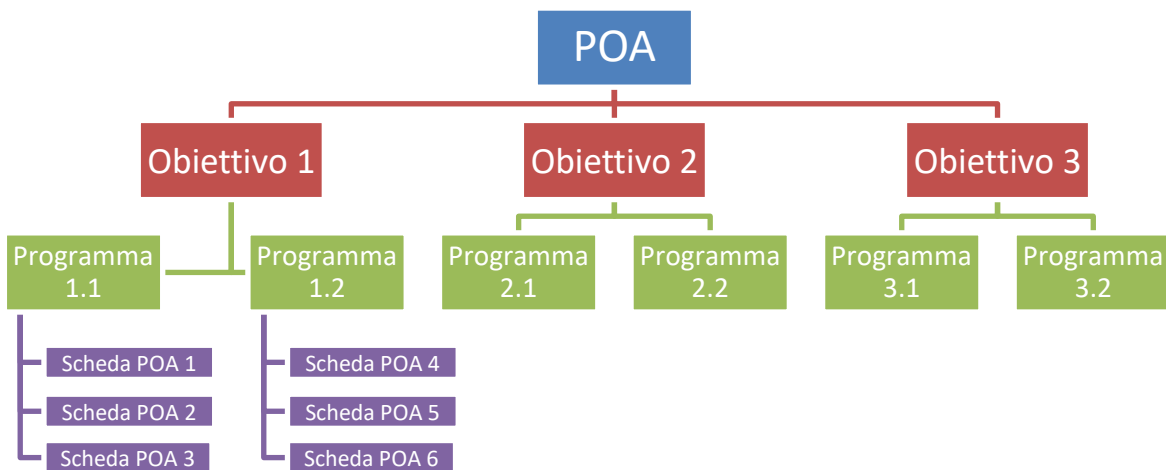

Le attività e i progetti rappresentano l’elemento di base del sistema dei servizi sul territorio regionale. Sono illustrati attraverso schede operative (le schede POA) che ne descrivono gli obiettivi, le attività, le risorse e alcune altre caratteristiche. Le schede POA sono classificate, sulla base delle indicazioni regionali, in 5 area di programmazione:

1. Cure primarie e assistenza Sanitaria di base;
2. Socio-Sanitario ;
3. Socio-assistenziale;
4. Prevenzione e promozione della salute;
5. Contrasto alla violenza di genere.

Ogni area di programmazione si articola in settori specifici di attività, secondo un nomenclatore standardizzato definito nelle linee guida regionali. Nella figura seguente riportiamo l'articolazione sintetizzata delle aree di programmazione definite nella DGRT 573/2017 con i principali settori di attività.

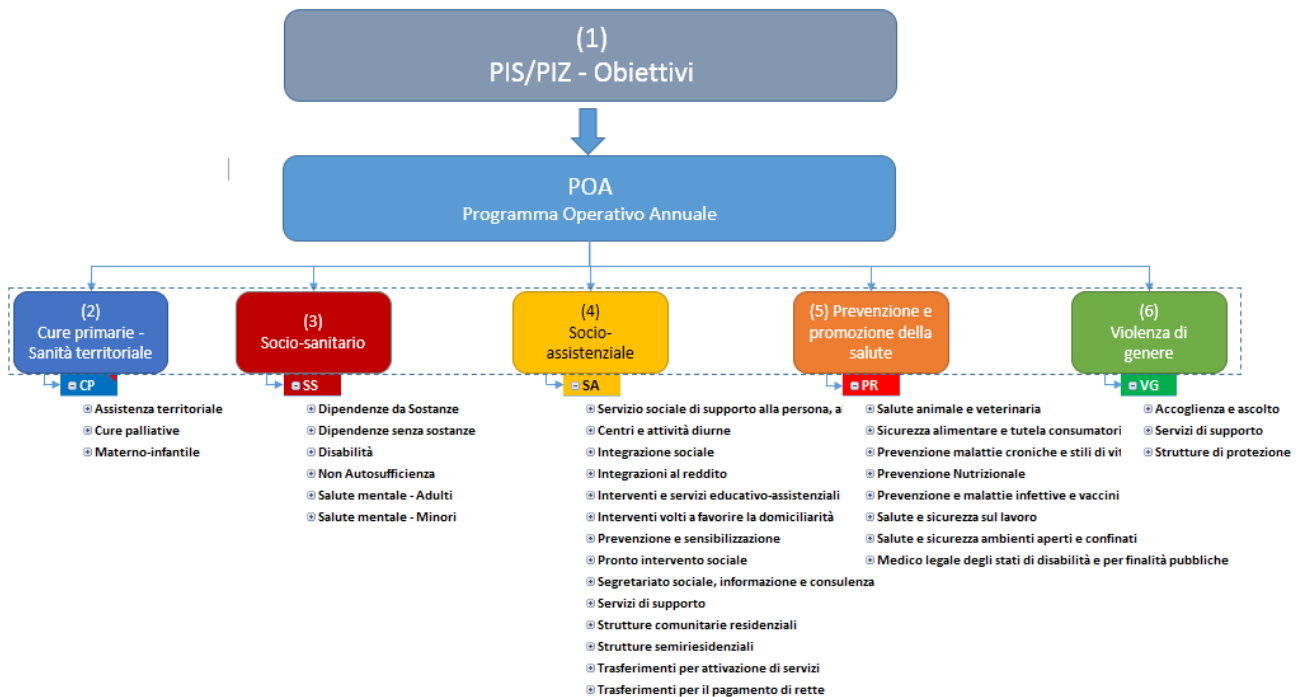

La programmazione operativa 2022: obiettivi e programmi

La programmazione operativa annuale attua gli obiettivi di salute definiti nelle linee strategiche. Il processo di revisione degli obiettivi di salute, avviato nel 2019 nel quadro del processo di definizione del PIS 2020-2022, è stato interrotto nel febbraio 2020 a causa dell'emergenza COVID-19. Di seguito riportiamo quindi la struttura della programmazione definita nel PIS, in occasione dell'avvio del percorso di costruzione del PIS. Il processo di programmazione strategica sarà riavviato nei prossimi mesi, secondo le indicazioni regionali, una volta che la situazione pandemica si sarà attenuata e stabilizzata e dovrà necessariamente tenere conto dell'impatto che la pandemia ha avuto sull'organizzazione dei servizi Sanitari, socio-Sanitari e socio-assistenziali.

Gli **obiettivi di salute** stabiliti per la zona sono i seguenti:

1. Contrastare la violenza di genere
2. Contrastare le dipendenze
3. Costruire un sistema di programmazione basato sulla conoscenza
4. Definire e adottare specifici PDTA (Percorsi Diagnostico Terapeutico Assistenziale) di Patologia
5. Definire un sistema di protezione sociale e di cura per le persone non autosufficienti
6. Inclusione sociale e lotta alla povertà
7. Integrare i servizi mettendo al centro la persona
8. Migliorare gli stili di vita
9. Migliorare il sistema di accoglienza dei migranti
10. Migliorare la qualità della vita dei malati incurabili e dei loro familiari
11. Organizzare e diffondere il pronto intervento sociale
12. Promuovere la partecipazione attiva dei cittadini
13. Ridefinire la governance del sistema di welfare locale
14. Tutelare la salute

I **programmi operativi** integrati, che raggruppano schede POA omogenee, definiti nel POA 2022 sono i seguenti:

1. Percorsi Diagnostico Terapeutico Assistenziali (PDTA) di patologia
2. PNRR - Missione 5 componente 2
3. PNRR -missione 6 Salute
4. Programma anziani e non autosufficienti
5. Programma cittadinanza attiva e beni comuni
6. Programma Consultori e materno-infantile
7. Programma COVID
8. Programma cure palliative
9. Programma Cure primarie e assistenza territoriale
10. Programma dipendenze da sostanze
11. Programma disabilità
12. Programma famiglie, minori, giovani e adolescenti
13. Programma GAP - gioco d'azzardo
14. Programma migranti
15. Programma povertà e inclusione sociale
16. Programma prevenzione e sanità di iniziativa
17. Programma Pronto intervento sociale
18. Programma Reddito di cittadinanza
19. Programma salute e tutela delle donne
20. Programma salute mentale adulti
21. Programma salute mentale infanzia e adolescenza
22. Programma stili di vita e promozione della salute
23. Programmazione e riorganizzazione

Nel 2022 complessivamente sono state inserite dai servizi **206 schede POA**, 10 in più rispetto al 2021 (nel 2020 erano state 196, nel 2019 erano 204, nel 2018 erano più di 500). La tabella seguente mostra il numero di schede POA inserite per ognuno degli obiettivi della programmazione zonale previste nel 2021.

Tabella 1: Quadro riassuntivo del POA 2022 - Obiettivi e programmi

Obiettivo di salute / programmi operativi	N° schede POA
Contrastare la violenza di genere	2
Programma salute e tutela delle donne	2
Contrastare le dipendenze	7
Programma dipendenze da sostanze	5
Programma GAP - gioco d'azzardo	2
Costruire un sistema di programmazione basato sulla conoscenza	4
Programmazione e riorganizzazione	4
Definire e adottare specifici PDTA (Percorsi Diagnostico Terapeutico Assistenziale) di Patologia	4
Percorsi Diagnostico Terapeutico Assistenziali (PDTA) di patologia	4
Definire un sistema di protezione sociale e di cura per le persone non autosufficienti	23
Programma anziani e non autosufficienti	23
Inclusione sociale e lotta alla povertà	28
PNRR - Missione 5 componente 2	1
Programma COVID	5
Programma povertà e inclusione sociale	16
Programma Reddito di cittadinanza	6
Integrare i servizi mettendo al centro la persona	101
Programma Consultori e materno-infantile	16
Programma disabilità	14
Programma famiglie, minori, giovani e adolescenti	17
Programma salute mentale adulti	24
Programma salute mentale infanzia e adolescenza	30
Migliorare gli stili di vita	8
Programma stili di vita e promozione della salute	8
Migliorare il sistema di accoglienza dei migranti	8
Programma migranti	8
Migliorare la qualità della vita dei malati incurabili e dei loro familiari	3
Programma cure palliative	3
Organizzare e diffondere il pronto intervento sociale	1
Programma Pronto intervento sociale	1
Promuovere la partecipazione attiva dei cittadini	4
Programma cittadinanza attiva e beni comuni	4
Tutelare la salute	13
PNRR -missione 6 Salute	1
Programma Cure primarie e assistenza territoriale	11
Programma prevenzione e sanità di iniziativa	1
Totale complessivo	206

Tabella 2: Albero della programmazione POA 2022

Obiettivo di salute / programmi operativi / attività	N° schede POA	Risorse Totali
Contrastare la violenza di genere	2	216.983
Programma salute e tutela delle donne	2	216.983
Codice Rosa referente sociale AS	1	
Gestione Casa Rifugio e Casa di seconda Accoglienza (Servizio di tutela vittime di maltrattamento ed abuso)	1	216.983
Contrastare le dipendenze	7	21.000
Programma dipendenze da sostanze	5	0
Collaborazione con Ospedale minori nati sostanze stupefacenti	1	
PDTA - gestione percorsi residenziali	1	0
Percorso contrasto all'alcolismo	1	0
Percorso di contrasto alla tossicodipendenza	1	0
Un programma alcologico territoriale per il Distretto Area Grossetana estensibile a tutto il territorio provinciale	1	0
Programma GAP - gioco d'azzardo	2	21.000
Percorso di contrasto al gioco d'azzardo - GAP	1	0
Progetto "Regoliamo insieme l'azzardo2"	1	21.000
Costruire un sistema di programmazione basato sulla conoscenza	4	140.000
Programmazione e riorganizzazione	4	140.000
Redazione e aggiornamento Piano integrato di salute. Ufficio di Piano.	1	40.000
Processo di riorganizzazione Servizio Sociale	1	0
Programmazione e monitoraggio delle attività della SDS. Rafforzamento funzioni di staff	1	
Supporto alla realizzazione di progetti e attività svolte da enti del Terzo Settore	1	100.000
Definire e adottare specifici PDTA (Percorsi Diagnostico Terapeutico Assistenziale) di Patologia	4	0
Percorsi Diagnostico Terapeutico Assistenziali (PDTA) di patologia	4	0
PDTA - BPCO	1	0
PDTA - diabete	1	0
PDTA - Ictus	1	0
PDTA - scompenso cardiaco	1	0
Definire un sistema di protezione sociale e di cura per le persone non autosufficienti	23	19.785.140
Programma anziani e non autosufficienti	23	19.785.140
Accesso ai servizi socio sanitari	1	0
Assegnazioni economiche per il sostegno della domiciliarità e dell'autonomia personale	1	1.331.089
Assistenza domiciliare integrata (Area Non Autosufficienza/Disabilità)	1	1.697.808
Assistenza domiciliare socio assistenziale	1	967.000
Attività di vigilanza e Controllo strutture	1	0
Centro Diurno Anziani "Ferrucci" Grosseto	1	0
Comunità dimensione Familiare "Casa Albergo" Vetulonia (Castiglione della Pescaia)	1	302.000
Condominio solidale Seggiano	1	0
Definizione PAP Piano Assistenziale Personalizzato UVM	1	0
DIMISSIONI OSPEDALIERE COMPLESSE	1	
Gestione quote sanitarie	1	11.375.035
partecipazione a Commissioni UVM	1	
Progetto "Non più soli"	1	12.208
Progetto Home Care Premium	1	0
PROGETTO POR-FSC AIDA	1	0
Rapporti con Giudice Tutelare	1	
RSA "Ferrucci" Grosseto	1	2.700.000
RSA "Le Sughere" Casal di Pari (Civitella Paganico)	1	
RSA "PIZZETTI" Grosseto	1	
RSA "San Giovanni" Scansano	1	1.400.000
RSA a gestione diretta Azienda Usl AS Responsabile di strutture	1	
Sostegno al lavoro di cura e assistenza del care-giver familiare	1	0
Sperimentazione Regolamento Aziendale Lista di Priorità per accesso titoli di acquisto RSA modulo base a tempo indeterminato	1	0
Inclusione sociale e lotta alla povertà	28	3.884.818
PNRR - Missione 5 componente 2	1	700.000
PNRR: Servizi sociali, disabilità e marginalità sociale	1	700.000
Programma COVID	5	1.321.425
Cure intermedie Covid	1	0
Emergenza sanitaria - Gestione utenza a domicilio	1	80.000
S.I.C. - Servizi Integrati per la Cittadinanza più fragile colpita da Covid-19	1	1.241.425
USCA	1	0

Obiettivo di salute / programmi operativi / attività	N° schede POA	Risorse Totali
vaccinazione di massa	1	0
Programma povertà e inclusione sociale	16	1.406.931
Contributi economici del welfare comunale	1	50.000
Contributo economico	1	250.000
Emergenza abitativa	1	140.000
FONDO POVERTA'	1	0
Fondo povertà - Quota povertà estrema	1	98.000
Interventi per fronteggiare la grave marginalità	1	700
Investimenti nel settore sociale	1	100.000
PaIS (Avviso 1/2019)	1	228.231
Pasti a domicilio	1	53.000
PON inclusione	1	0
PRINS - Progetto intervento sociale	1	197.000
Progetto "housing first" PON INCLUSIONE, PO I FEAD per il contrasto alla grave emarginazione adulta	1	150.000
Progetto Parola d'onore.	1	60.000
Progetto RETICULATE	1	80.000
Punti di Accesso al Sociale (PAS, Punto Insieme, P. Famiglia, Sportello REI, Sportello Povertà)	1	0
Sportelli welfare locale	1	0
Programma Reddito di cittadinanza	6	456.462
RDC - Fondo povertà (PON Avviso 1 e Avviso 3) - A. Rafforzamento dei servizi sociali	1	228.231
RDC - Fondo povertà (PON Avviso 1 e Avviso 3) - B. Interventi socio educativi e di attivazione lavorativa	1	228.231
RDC - Fondo povertà (PON Avviso 1 e Avviso 3) - C. Promozione di accordi di collaborazione in rete	1	
Reddito di cittadinanza - quota servizi - LEP 1 - Presa in carico	1	
Reddito di cittadinanza - quota servizi - LEP 2 - Interventi e servizi	1	
Reddito di cittadinanza - quota servizi - LEP 3 - Informazione e orientamento al RdC	1	
Integrare i servizi mettendo al centro la persona	101	5.466.101
Programma Consultori e materno-infantile	16	0
Affidamento familiare e adozione	1	0
Assistenza al puerperio e supporto nell'accudimento del neonato	1	0
Assistenza all'interruzione volontaria della gravidanza	1	0
Assistenza alla donna in stato di gravidanza	1	0
Assistenza per adolescenti	1	0
Assistenza per menopausa	1	0
Assistenza per problemi individuali e di coppia	1	0
Assistenza per sterilità e infertilità	1	0
Consulenza multiprofessionale nel consultorio	1	0
Corsi di accompagnamento alla nascita	1	0
Istituzione Tavolo Interdipartimentale sulle tematiche LGBT+	1	0
Prevenzione tumori genitali femminili (Screening)	1	
Procreazione responsabile	1	0
Supporto psicologico e sociale a nuclei familiari in condizioni di disagio	1	0
Tutela della salute della donna	1	0
Violenza di genere e sessuale (MI A16)	1	0
Programma disabilità	14	3.913.125
Centro Diurno Disabili "GIRASOLE" Grosseto	1	240.000
Centro Diurno Disabili "La Ginestra" Follonica	1	210.000
Centro Diurno Disabili "L'Aquilone" Arcidosso	1	210.000
Commissione Legge 104/92 e Collocamento mirato disabili	1	
Definizione PAP - UVM disabilità	1	0
Definizione Progetto di vita UVM Disabilità	1	0
Fondo Nazionale per le non autosufficienze per le gravissime disabilità	1	1.388.243
Progetto A.D.A. (Adattamento Domestico per l'Autonomia)	1	
Progetto Dopo di Noi - Servizi per persone con disabilità grave prive di sostegno familiare	1	637.584
Progetto Vita indipendente	1	580.924
Servizio di educativa scolastica - Disabilità (L.104/92)	1	432.874
Sportello info disabilità	1	8.500
Trasporto sociale e scolastico	1	205.000
Valutazione sociale montascale e ausili	1	0
Programma famiglie, minori, giovani e adolescenti	17	833.700
Adozione e Affidamento	1	
Centri e servizi educativi per minori	1	500.000
Comunità Educativa per Minori "Il Cerchio" S.Fiora	1	300.000

Obiettivo di salute / programmi operativi / attività	N° schede POA	Risorse Totali
Comunità educative	1	
Consulenze al Centro per i Disturbi della Condotta Alimentare	1	0
Contributo economico per progetti di sostegno socio-educativo indiretto	1	18.700
Fondi famiglia	1	
Fondo Povertà - Care Leavers	1	
Indagine Socio-Familiare	1	
Mamma Segreta	1	0
P.I.P.P.I. Programma Intervento per la Prevenzione dell'Istituzionalizzazione	1	0
partecipazione al tavolo interdipartimentalipartimentale sulle tematiche di identità di genere	1	0
PEZ 2021/2022 (Progetti Educativi Zonali)	1	0
Presa in carico nuclei familiari multiproblematici (con o senza decreto)	1	0
Progetto Street's Rooms – Educativa di strada	1	15.000
Segnalazione nucleo familiare a Tribunale per i Minorenni, Tribunale Ordinario, Procura	1	
Servizio di Educativa territoriale e domiciliare	1	
Programma salute mentale adulti	24	719.276
Abitare supportato	1	
Accessibilità ai servizi UFSMA e sensibilità culturale ai percorsi di cura dei migranti	1	
Accoglienza	1	
Centro disturbi dell'Umore	1	
Centro per i disturbi del comportamento alimentare	1	0
Comunità terapeutica	1	
Consulenze specialistiche	1	
Inserimenti lavorativi	1	
inserimenti socio terapeutici riabilitativi salute mentale adulti	1	0
PASSI: accompagnamento al lavoro di persone con disabilità e disagio mentale	1	719.276
Percorsi riabilitativi	1	
Percorso Autismo Adulti	1	
Percorso giovani "punto incontro"	1	
percorso LGBT	1	
Prese in carico	1	
Prime visite psicologiche e psichiatriche	1	0
Rete residenzialità	1	
Ricoveri ospedalieri per gli stati di acuzie	1	
Salute mentale in carcere	1	
Servizi semiresidenziali ed attività occupazionali	1	
Sportello SAM per uomini maltrattanti	1	
Supporto a domicilio per persone con problemi di salute mentale	1	
Trattamenti farmacologici	1	
Trattamenti psicoterapeutici individuali e di gruppo	1	
Programma salute mentale infanzia e adolescenza	30	0
Collaborazione con Dipendenze Patologiche	1	0
Collaborazione con la scuola ai sensi L.104/92	1	0
Collaborazione con Medicina Legale	1	0
Consulenze specialistiche	1	0
Continuità assistenziale del passaggio all'età adulta	1	0
Fisioterapia	1	0
Fornitura certificazioni/relazioni tecniche	1	0
Interventi di sostegno socio educativo in Ufsmia	1	
Interventi multidisciplinari (senza la scuola)	1	0
Interventi multidisciplinari con il Servizio Sociale	1	0
Interventi psicoeducativi	1	0
Logopedia	1	0
Mediazione antropologica minori con Disturbi dell'Apprendimento	1	0
Modulo di Neurologia dell'Età Evolutiva	1	0
Neuropsicomotricità dell'età evolutiva	1	0
Percorso 0-3	1	0
Percorso Disabilità Intellettive in età evolutiva	1	0
Percorso Disturbi del Linguaggio	1	
Percorso Disturbi dello Spettro Autistico	1	0
Percorso Disturbi Psicopatologici in età evolutiva	1	0
Percorso Disturbi Specifici dell'Apprendimento	1	0
Percorso Paralisi Cerebrali Infantili	1	0

Obiettivo di salute / programmi operativi / attività	N° schede POA	Risorse Totali
Progetto Disfluenze	1	0
Progetto Riabilitazione Equestre	1	0
Progetto sperimentale Good Time: è tempo per cambiare rotta	1	0
Protocollo operativo territorio-ospedale: Interventi a tutela dei minori nati positivi a sostanze stupefacenti	1	0
Psicoterapia	1	0
Rapporti con Polizia/Carabinieri	1	0
Rapporti con Tribunale (Minori e Ordinario)	1	0
Valutazione abilità scolastiche	1	0
Migliorare gli stili di vita	8	30.000
Programma stili di vita e promozione della salute	8	30.000
“Sicuri in casa” Progetto per la prevenzione degli incidenti domestici	1	
Ambulatorio di salute e medicina di genere	1	
Educare all'affettività e alla sessualità responsabile	1	
Fondazione "Stili di vita sani" ETS	1	20.000
La cultura del dono: stili di vita salutarî per un futuro da cittadini più consapevoli	1	
Progetto "Giovani, Alcol e stili di vita"	1	10.000
Progetto Margherita	1	
Promozione Stile di vita non violento: il Codice Rosa	1	
Migliorare il sistema di accoglienza dei migranti	8	252.376
Programma migranti	8	252.376
Centro di accoglienza migranti	1	100.000
I CARE progetto	1	0
Mediazione linguistico-culturale	1	10.000
Progetto Samedi (FAMI)	1	
Progetto TEAMS (FAMI)	1	15.000
SAMEDI Progetto capaci di curare in rete oltre le barriere culturali	1	
SATIS 4 - Sistema Antitratta Toscana Interventi Sociali	1	17.376
Sportelli info-immigrati	1	110.000
Migliorare la qualità della vita dei malati incurabili e dei loro familiari	3	0
Programma cure palliative	3	0
Briefing con il personale	1	0
Controllo del dolore, degli aspetti psicologici, sociali e spirituali	1	0
Tecniche di vario tipo finalizzate al benessere di pazienti e loro familiari	1	0
Organizzare e diffondere il pronto intervento sociale	1	70.000
Programma Pronto intervento sociale	1	70.000
SEUS	1	70.000
Promuovere la partecipazione attiva dei cittadini	4	220.000
Programma cittadinanza attiva e beni comuni	4	220.000
Collana editoriale di Coeso Sds Grosseto	1	5.000
Progetti del Servizio Civile Regionale	1	0
Progetto Cantieri della salute e sostegno al Comitato di Partecipazione	1	15.000
Progetto We-Ita (FAMI)	1	200.000
Tutelare la salute	13	100.000
PNRR -missione 6 Salute	1	0
Progettualità legata alla missione 6 del PNRR	1	0
Programma Cure primarie e assistenza territoriale	11	100.000
ACOT	1	0
Assistenza ambulatoriale non integrata	1	0
Assistenza domiciliare non integrata	1	0
Assistenza sanitaria di base - Attività ambulatoriale	1	0
Assistenza sanitaria di base - Continuità assistenziale	1	0
Assistenza Specialistica ambulatoriale	1	0
Azioni a supporto dell'invecchiamento attivo	1	0
Bottega della Salute Mobile	1	100.000
Cure Intermedie - Ospedale di comunità	1	0
Cure Intermedie - Posti letto in RSA	1	0
Presidi territoriali	1	0
Programma prevenzione e sanità di iniziativa	1	0
Sanità d'Iniziativa - Grossetana	1	0
Totale complessivo	206	30.186.418

Programmi operativi 2022

Titolo del programma

Programma migranti

Descrizione

Azioni per l'integrazione e l'accoglienza dei migranti, per il dialogo interculturale, per la prevenzione del disagio e la tutela della salute degli stranieri. In continuità con gli anni passati si prevede l'attivazione del centro di accoglienza alla Rugginosa (Grosseto), sportelli info-immigrati (a Grosseto e Follonica), progetti FAMI (Samedi, We Ita, Teams), il tavolo PAL di coordinamento pubblico-privato, la mediazione linguistica e culturale nei servizi e nelle scuole dell'area educativa grossetana (tramite il PEZ scolastico).

Obiettivo di salute collegato

Migliorare il sistema di accoglienza dei migranti

Collegamento del programma con l'obiettivo di salute

Il programma lavora con strumenti che favoriscono l'accoglienza in termini di integrazione sociale; si pensi alla mediazione linguistica e culturale, anche nella forma degli educatori di salute di comunità (ESC) attivati dal progetto Samedi, alla presa in carico sociale e lavorativa del progetto Teams e We-Ita, all'informazione e ausilio alle pratiche amministrative fornito dagli sportelli info-immigrati (che veicola 7000 contatti in un anno, pur in periodo pandemico).

Azioni specifiche vengono rivolte ai minori non accompagnati.

Logica progettuale

Il programma riassume tutto il complesso delle azioni in una logica sistemica e di razionalizzazione.

Connessioni con la programmazione regionale e nazionale

Schede operative regionali: Accoglienza e integrazione delle persone straniere

Piani regionali: -

Piani nazionali: -

Annualità

2022

Responsabile programma

Nome	Massimiliano Marcucci
------	-----------------------

Titolo del programma

Programma povertà e inclusione sociale

Descrizione

Azioni per il contrasto della povertà e per l'inclusione sociale dei soggetti più fragili

Obiettivo di salute collegato

Inclusione sociale e lotta alla povertà

Collegamento del programma con l'obiettivo di salute

- * Arrestare il processo di impoverimento di nuclei familiari resi vulnerabili o indigenti ulteriormente aggravata dagli effetti del virus;
- * Incrementare la coesione sociale nelle comunità territoriali dell'area socio-sanitaria;
- * Elaborare un modello efficace e sostenibile nel tempo per l'erogazione di prestiti (destinatari singole persone o famiglie che si trovano in una situazione temporanea e contingente di disagio economico determinata dall'emergenza sanitaria tale da non permettere il sostentamento di spese necessarie per la salute o legate alla situazione familiare, alloggiativa, scolastica, formativa o lavorativa)

Logica progettuale

- * rafforzamento dei punti di accesso, del segretariato sociale, del pronto intervento sociale presenti anche da remoto;
- * Presa in carico: rafforzamento del SSP in relazione all'analisi preliminare, équipe multidisciplinare, predisposizione dei progetti personalizzati
- * supportare l'attuazione del Reddito di Cittadinanza (RDC)
- * Interventi economici mirati ai nuclei familiari che vertono in una condizione di disagio causata dalla pandemia.
- * interventi mirati al potenziamento della rete dei servizi per il pronto intervento sociale in favore delle persone senza dimora e per il sostegno alle persone senza dimora nel percorso verso l'autonomia

Conessioni con la programmazione regionale e nazionale

Schede operative regionali: Inclusione sociale e contrasto alle nuove e vecchie povertà

Piani regionali: Povertà

Piani nazionali: Piano Nazionale Povertà

Annualità

2022

Responsabile programma

Nome	Elisabetta Mori
------	-----------------

Titolo del programma

Programmazione e riorganizzazione

Descrizione

Il programma include le azioni di rafforzamento, adeguamento e di omogeneizzazione del sistema di welfare locale rese necessarie dalla recente fusione, finalizzate a l'efficienza e l'efficacia dei servizi territoriali e a garantire l'omogeneità delle risposte ai bisogni del territorio. Il programma viene implementato grazie ai fondi SdS e ai fondi aggiuntivi garantiti dall'incentivo regionale all'accorpamento. Gli interventi previsti tengono conto di due priorità:

- Affrontare le maggiori criticità sociali che caratterizzano il territorio grossetano;
- Rendere omogenea e diffusa l'azione della SdS su tutto il territorio, estendendo i servizi e i progetti più innovativi anche alle zone che attualmente ne sono prive.

In particolare, le azioni riguardano:

1. Anziani: potenziamento dei servizi a supporto delle cronicità e delle fragilità;
2. Infanzia e adolescenti: prevenzione primaria dell'esclusione sociale, attraverso azioni finalizzate all'adozione di stili di vita sani, all'integrazione sociale, al sostegno della genitorialità;
3. Programmazione, monitoraggio e valutazione: sostegno ai processi di riorganizzazione aziendale con potenziamento delle funzioni di staff: osservatorio epidemiologico, project management, audit e controllo di gestione, comunicazione interna ed esterna.

Obiettivo di salute collegato

Costruire un sistema di programmazione basato sulla conoscenza

Collegamento del programma con l'obiettivo di salute

L'attività contribuisce a raggiungere l'obiettivo di migliorare la programmazione, fondandola su evidenze empiriche attraverso, da un lato, attività di analisi e ricerca, dall'altro, attraverso il potenziamento mirato di servizi.

Logica progettuale

Attraverso gli interventi previsti, infatti, da un lato, si cerca di parificare i livelli di servizio nei territori più periferici della zona, anche sulla base delle risultanze delle analisi contenute nel profilo di salute, nel settore anziani e minori e adolescenti. Dall'altro, con le attività di osservatorio epidemiologico, di analisi organizzativa, di monitoraggio e valutazione dei bisogni e degli esiti ad avere sia un quadro aggiornato dei bisogni dei cittadini, sia a valutare l'andamento e l'efficacia dei servizi erogati.

Conessioni con la programmazione regionale e nazionale

Schede operative regionali: -

Piani regionali: Disabilità

Vulnerabilità familiare

Piani nazionali: Piano Sociale Nazionale

Piano Nazionale Povertà

Annualità

2022

Responsabile programma

Nome

Fabrizio Boldrini

Titolo del programma

Programma dipendenze da sostanze

Descrizione

Servizi, azioni e progetti coordinati per la prevenzione delle dipendenze da sostanze, la cura e il recupero delle persone dipendenti

Obiettivo di salute collegato

Contrastare le dipendenze

Collegamento del programma con l'obiettivo di salute

Il programma prevede percorsi di prevenzione, cura e progetti socio riabilitativi in favore di soggetti che presentano problematiche di dipendenza da sostanze. Gli stessi si articolano in Piani Terapeutici individualizzati, condivisi con il paziente, e prevedono sia trattamenti farmacologici (medio, lungo termine o di mantenimento) con farmaci sostitutivi, sia trattamenti solo psicosociali o socio-riabilitativi in base alle effettive esigenze delle persone dipendenti. Il Piano Terapeutico individualizzato prevede follow up scadenziati con verifica ed eventualmente chiusura del trattamento o riformulazione di un nuovo piano terapeutico. Sono inclusi nel programma i trattamenti residenziali presso le comunità terapeutiche con progetti in continuità con i programmi del Serd con previsione di verifiche almeno quadrimestrali. Sono inoltre implementate attività di prevenzione dell'uso di sostanze nel territorio con interventi nelle scuole in collaborazione con l'Educazione alla Salute, attraverso metodologie ampiamente sperimentate quali Unplugged e Peer Education.

Logica progettuale

Alla base del programma c'è il team pluriprofessionale che lavora in termini sinergici cercando di convogliare le specificità nelle progettualità sia individuali che di gruppo. L'èquipe si riunisce periodicamente e si articola sia in mini èquipe sui casi clinici, sia come gruppo allargato su aspetti organizzativi e di programmazione, includendo eventi formativi, la qualità e la sicurezza delle cure (rischio clinico e accreditamento), secondo il processo di miglioramento continuo della qualità.

Connessioni con la programmazione regionale e nazionale

Schede operative regionali: La prevenzione delle dipendenze vecchie e nuove

Piani regionali: -

Piani nazionali: -

Annualità

2022

Responsabile programma

Nome

Fabio Falorni

Titolo del programma

Programma GAP - gioco d'azzardo

Descrizione

Azioni di contrasto alla diffusione del gioco d'azzardo patologico attraverso la Rete sul gioco d'Azzardo Patologico, per la prevenzione primaria, secondaria, informazione, formazione e trattamento riguardo il GAP. Aggiornamento della mappa dei luoghi di Gioco. Aggiornamento della mappa delle risorse (Gruppi AMA, no-Slot, Gruppi Anonimi, PA Fondazione anti - usura ecc.). Predisposizione sito online sul GAND con possibilità di utilizzo di strumenti di Screening online. Costituzione Gruppo di Lavoro multi proveniente. Formazione Gestori. Formazione personale (ASL e Associazioni). Centro di documentazione e Pubblicazioni

Obiettivo di salute collegato

Contrastare le dipendenze

Collegamento del programma con l'obiettivo di salute

Le attività sopra descritte contribuiscono sinergicamente a realizzare l'obiettivo di salute quale, nello specifico, il contrasto al Gioco d'azzardo patologico. Si sintetizzano in: creazione di una rete per il contrasto GAP, prevenzione e informazione sul territorio, formazione ai soggetti coinvolti (operatori, gestori, associazioni), trattamento individuale e di gruppo. Predisposizione sito on line con possibilità di screening on line, gruppo di lavoro multiproveniente e Centro di documentazione.

Logica progettuale

Il programma prevede il coordinamento di tutte le attività attraverso la costituzione di un team formato da soggetti multiprovenienti, con l'obiettivo di attivare risposte integrate rispondenti ai bisogni sempre mutevoli degli utenti rispetto alla problematica del GAP, anche in relazione alla situazione socio-economica e socio sanitaria del territorio, attualmente resa più articolata e più complessa dalla pandemia.

Connessioni con la programmazione regionale e nazionale

Schede operative regionali: La prevenzione delle dipendenze vecchie e nuove

Piani regionali: Gioco d'azzardo patologico

Piani nazionali: -

Annualità

2022

Responsabile programma

Nome	Fabio Falorni
------	---------------

Titolo del programma

Programma stili di vita e promozione della salute

Descrizione

Azioni di prevenzione dei comportamenti che mettono a rischio la salute, per la promozione di stili di vita sani

Obiettivo di salute collegato

Migliorare gli stili di vita

Collegamento del programma con l'obiettivo di salute

Il programma interviene direttamente sull'obiettivo zonale con azioni mirate

Logica progettuale

Il programma coordina in modo ampio una serie di azioni assai diverse, che vanno dal Codice Rosa, ad interventi educativi, alla costituzione di una nuova organizzazione autonoma sotto forma di fondazione sul tema degli stili di vita sani

Connessioni con la programmazione regionale e nazionale

Schede operative regionali: Promozione della salute - stili di vita – benessere biopsicosociale – ambienti di vita salutogenici - empowerment

Piani regionali: -

Piani nazionali: -

Annualità

2022

Responsabile programma

Nome

Claudio Pagliara

Titolo del programma

Programma salute mentale infanzia e adolescenza

Descrizione

Attività ambulatoriale di Neuropsichiatria Infantile, Psicologia Clinica e Riabilitazione Funzionale per l'età evolutiva, finalizzata alla prevenzione, alla diagnosi, alla cura e alla riabilitazione dei disturbi neuropsichici (neurologici, neuropsicologici e psicopatologici) della popolazione in età 0-18 anni e di tutti i disordini dello sviluppo del bambino/adolescente nelle sue varie linee di espressione (psicomotoria, cognitiva, linguistica, affettiva e relazionale).

Obiettivo di salute collegato

Integrare i servizi mettendo al centro la persona

Collegamento del programma con l'obiettivo di salute

Valutazioni multiprofessionali e prese in carico ad alta integrazione di tutti i casi che lo richiedono, con l'apporto multidisciplinare degli Operatori dell'UFSMIA (Neuropsichiatri Infantili, Psicologi, Educatori Professionali, Logopedisti, Fisioterapisti, Terapisti della Neuropsicomotricità dell'Età Evolutiva, Infermieri, Amministrativi).

Logica progettuale

Prima visita del Neuropsichiatra Infantile e/o dello Psicologo, valutazione funzionale del Logopedista/Fisioterapista/Terapista della NPMEE/EP in relazione ai bisogni, decisione della presa in carico in condivisione con la famiglia (e l'utente), inizio del trattamento (psicoterapia, riabilitazione, interventi psico-educativi), monitoraggio periodico dello specialista, decisione della conclusione della presa in carico in condivisione con la famiglia (e l'utente).

Connessioni con la programmazione regionale e nazionale

Schede operative regionali: -

Piani regionali: -

Piani nazionali: -

Annualità

2022

Responsabile programma

Nome

Mauro Camuffo

Titolo del programma

Programma famiglie, minori, giovani e adolescenti

Descrizione

Programma che integra e coordina tutte le azioni finalizzate al sostegno delle famiglie e alla promozione della salute dei giovani, alla prevenzione delle dipendenze e all'inclusione sociale.

Obiettivo di salute collegato

Integrare i servizi mettendo al centro la persona

Collegamento del programma con l'obiettivo di salute

Il programma intende dare continuità all'azione di sistema per la più completa qualificazione ed integrazione della rete di interventi e servizi dedicati alle famiglie, alla genitorialità, alla presa in carico multiprofessionale di nuclei familiari con minori sottoposti a decreto dell'Autorità Giudiziaria competente o che vertono in una situazione familiare multiproblematica.

Logica progettuale

- * progetto educativo personalizzato ed educativa di strada,
- * Collocamento di minori in comunità educativa su mandato e in collaborazione con l'Autorità Giudiziaria, attraverso l'esecuzione di ordinanze e decreti
- * stesura indagine socio familiare/ambientale, colloqui con altre figure professionali e Istituzioni, collaborazione con TM, TO, Procura Minorile e Procura Ordinaria
- * Percorsi di autonomia abitativa e lavorativa in favore di neomaggiorenni che vivono fuori dalla famiglia di origine in carico ai servizi sociali
- * Progetti di Adozione e Affidamento

Connessioni con la programmazione regionale e nazionale

Schede operative regionali: Percorso nascita e genitorialità positiva, responsabile e partecipe
Accogliere e accompagnare bambini, adolescenti, genitori nei contesti familiari e nei servizi
Il lavoro di équipe e i programmi di intervento multidimensionali

Piani regionali: Vulnerabilità familiare

Piani nazionali: -

Annualità

2022

Responsabile programma

Nome	Elisabetta Mori
------	-----------------

Titolo del programma

Programma cittadinanza attiva e beni comuni

Descrizione

Promozione della cittadinanza attiva e del volontariato per la tutela dei beni comuni e l'amministrazione condivisa, per la diffusione di pratiche di welfare generativo e partecipativo

Obiettivo di salute collegato

Promuovere la partecipazione attiva dei cittadini

Collegamento del programma con l'obiettivo di salute

Il programma è calibrato perfettamente sull'obiettivo in quanto promuove, con diverse strumenti, la partecipazione della cittadinanza.

Logica progettuale

Il programma coordina in modo ampio la tematica, dalla partecipazione istituzionale a progettazioni particolari, entro una cornice che vedrà, per gli anni a venire, nella co-programmazione e co-progettazione l'asse fondante della partecipazione.

Connessioni con la programmazione regionale e nazionale

Schede operative regionali: Le nuove potenzialità del terzo settore: come cambia la solidarietà organizzata in toscana

Piani regionali: -

Piani nazionali: -

Annualità

2022

Responsabile programma

Nome	Massimiliano Marcucci
------	-----------------------

Titolo del programma

Programma Reddito di cittadinanza

Descrizione

sostegno economico ad integrazione dei redditi familiari associato ad un percorso di reinserimento lavorativo e di inclusione sociale, di cui i beneficiari sono protagonisti attraverso la sottoscrizione di un Patto per l'inclusione sociale

Obiettivo di salute collegato

Inclusione sociale e lotta alla povertà

Collegamento del programma con l'obiettivo di salute

Rafforzamento degli interventi di inclusione in favore dei nuclei beneficiari di Reddito di Cittadinanza

Logica progettuale

Il programma raccorda i fondi per il sostegno economico con quelli per il rafforzamento del servizio sociale professionale

Connessioni con la programmazione regionale e nazionale

Schede operative regionali: Inclusione sociale e contrasto alle nuove e vecchie povertà

Piani regionali: Povertà

Piani nazionali: -

Annualità

2022

Responsabile programma

Nome	Elisabetta Mori
------	-----------------

Titolo del programma

Programma Pronto intervento sociale

Descrizione

Misure di welfare per garantire intervento sociali urgenti, 24h su 24 al fine di intervenire tempestivamente per rispondere alle esigenze dei cittadini in grave situazione di marginalità ed emergenza sociale improcrastinabile presenti nel territorio

Obiettivo di salute collegato

Organizzare e diffondere il pronto intervento sociale

Collegamento del programma con l'obiettivo di salute

Riorganizzazione dei servizi sociali pubblici per la gestione degli interventi di emergenza urgenza sociale anche con la costituzione, tramite la collaborazione con il Terzo Settore, di un servizio sociale dedicato e specializzato

Logica progettuale

servizio attivo 24/24h, 365 giorni all'anno. Servizio ponte che garantisce una presa in carico limitata esclusivamente alla gestione della fase acuta e/o immediatamente successiva alle dimissioni ospedaliere, per poi essere trasferita alla pressa in carico dei servizi sociali territoriali.

Assetto e organizzazione del Sistema SEUSS:

confronto continuo tra COES (Centrale operativa emergenza sociale) e UTES (unità territoriale emergenza sociale) attiva sul territorio che prende in carico la segnalazione di emergenza da parte del servizio Sociale Territoriale

a livello di zona distretto costituzione del GOES (Gruppo operativo per l'emergenza sociale) e nomina del RES (Responsabile emergenza sociale) e Vice RES

Connessioni con la programmazione regionale e nazionale

Schede operative regionali: Servizio emergenza urgenza sociale regionale

Piani regionali: -

Piani nazionali: -

Annualità

2022

Responsabile programma

Nome	Elisabetta Mori
------	-----------------

Titolo del programma

Programma anziani e non autosufficienti

Descrizione

Azioni coordinate per la tutela della salute degli anziani, per l'invecchiamento attivo e per la non autosufficienza, Mantenimento della persona non autosufficiente al domicilio. Sollievo al care giver familiare.

Obiettivo di salute collegato

Definire un sistema di protezione sociale e di cura per le persone non autosufficienti

Collegamento del programma con l'obiettivo di salute

favorire la permanenza a domicilio della persona anziana autosufficiente e non autosufficiente, attraverso adeguati supporti a domicilio.

attivazione di servizi residenziali o semiresidenziali sulla base del progetto assistenziale personalizzato

Logica progettuale

predisposizione di interventi domiciliari in favore dell'utenza integrati con altre figure sanitarie (infermieri , fisioterapisti..). Monitoraggio e valutazione/rivalutazione del percorso assistenziale nel tempo, contributi economici volti al sostegno delle famiglie nell'assistenza in caso di badanti regolarmente assunte o familiari conviventi, inserimenti presso RSA, RA e CD

Connessioni con la programmazione regionale e nazionale

Schede operative regionali: Il consolidamento della rete socio sanitaria integrata per la cura e l'assistenza delle persone anziane non autosufficienti

Piani regionali: Non Autosufficienza
Disabilità

Piani nazionali: Piano Nazionale Non Autosufficienza

Annualità

2022

Responsabile programma

Nome	Elisabetta Mori
------	-----------------

Titolo del programma

Programma disabilità

Descrizione

Programma finalizzato a sostenere e garantire politiche di sostegno all'inclusione, qualità e appropriatezza delle risposte, attraverso una piena ed efficace partecipazione della persona disabile per la definizione del profilo di funzionamento e per la partecipazione alla valutazione multidimensionale dei bisogni per definire il proprio progetto di vita

Obiettivo di salute collegato

Integrare i servizi mettendo al centro la persona

Collegamento del programma con l'obiettivo di salute

Logica progettuale

sportello info disabilità

educativa scolastica

promuovere e definire la realizzazione su tutto il territorio regionale di un sistema diffuso e articolato di servizi finalizzati all'accrescimento dell'autonomia, del benessere e dell'integrazione sociale delle persone con disabilità grave prive del sostegno familiare, ovvero in previsione del venir meno della rete genitoriale e familiare, anche attraverso la definizione, all'interno del progetto di vita personalizzato, delle soluzioni per l'abitare.

Connessioni con la programmazione regionale e nazionale

Schede operative regionali: Il progetto di vita: partecipazione, inclusione e servizi di prossimità

Il consolidamento della rete socio sanitaria integrata per la cura e l'assistenza delle persone anziane non autosufficienti

Il lavoro di équipe e i programmi di intervento multidimensionali

Piani regionali: Disabilità

Piani nazionali: -

Annualità

2022

Responsabile programma

Nome

Elisabetta Mori

Titolo del programma

Percorsi Diagnostico Terapeutico Assistenziali (PDTA) di patologia

Descrizione

Programma per l'adozione e la diffusione di percorsi diagnostici e terapeutici assistenziali sul territorio grossetano

Obiettivo di salute collegato

Definire e adottare specifici PDTA (Percorsi Diagnostico Terapeutico Assistenziale) di Patologia

Collegamento del programma con l'obiettivo di salute

I PDTA sono uno strumento di gestione clinica che attraverso la definizione del miglior processo assistenziale rispondono a specifici bisogni di salute sulla base di evidenze scientifiche

Logica progettuale

assistendo i malati cronici con chiamata attiva da parte dei MMG e loro team si cerca di prevenire le complicanze delle malattie croniche

Connessioni con la programmazione regionale e nazionale

Schede operative regionali: Rete dei servizi territoriali e presa in carico del paziente cronico

Piani regionali: Demenza

Disabilità

Piani nazionali: Piano Sociale Nazionale

Piano Nazionale Non Autosufficienza

Annualità

2022

Responsabile programma

Nome	Manola Pisani
------	---------------

Titolo del programma

Programma Cure primarie e assistenza territoriale

Descrizione

Il programma comprende tutte le azioni finalizzate a garantire la tutela della salute dei cittadini attraverso una rete di servizi distribuita sul territorio

Obiettivo di salute collegato

Tutelare la salute

Collegamento del programma con l'obiettivo di salute

La rete dei servizi territoriali si esplica attraverso le seguenti attività:
assistenza ambulatoriale non integrata, assistenza domiciliare non integrata, assistenza domiciliare integrata, assistenza sanitaria di base, specialistica ambulatoriale, continuità assistenziale, cure intermedie, uvm/acot

Logica progettuale

Tutte le attività sopra riportate si coordinano attraverso team multiprofessionali e coordinamenti inter professionali

Connessioni con la programmazione regionale e nazionale

Schede operative regionali: Rete dei servizi territoriali e presa in carico del paziente cronico

Le case della salute: un presidio per la comunità

Continuità ospedale territorio

Piani regionali: -

Piani nazionali: -

Annualità

2022

Responsabile programma

Nome	Manola Pisani
------	---------------

Titolo del programma

Programma prevenzione e sanità di iniziativa

Descrizione

Azioni finalizzate alla promozione del Chronic Care Model sul territorio grossetano, per la prevenzione delle malattie croniche

Obiettivo di salute collegato

Tutelare la salute

Collegamento del programma con l'obiettivo di salute

Attuare un percorso assistenziale proattivo governato dai MMG per pazienti arruolati in sanità di iniziativa per le seguenti patologie:

Diabete mellito, scompenso cardiaco, BPCO, ictus-tia queste patologie sono seguite tenendo conto degli specifici PDTA

Logica progettuale

Controlli periodici clinici da parte dei MMG finalizzati alla prevenzione delle complicanze

Connessioni con la programmazione regionale e nazionale

Schede operative regionali: Rete dei servizi territoriali e presa in carico del paziente cronico

Piani regionali: -

Piani nazionali: -

Annualità

2022

Responsabile programma

Nome

Manola Pisani

Titolo del programma

Programma Consulteri e materno-infantile

Descrizione

Programma per il coordinamento dell'azione della rete dei Consulteri a tutela della salute delle donne, dei giovani e delle categorie fragili

Obiettivo di salute collegato

Integrare i servizi mettendo al centro la persona

Collegamento del programma con l'obiettivo di salute

Favorire azioni coordinate per mantenere un'equità nell'offerta, in tutte le sedi consultoriali aziendali. Individuare strategie per raggiungere anche le categorie più svantaggiate (donne sole, straniere....)

Logica progettuale

Omogeneizzare i percorsi offerti nei vari consultori della Sudest, anche attraverso una formazione comune.

Connessioni con la programmazione regionale e nazionale

Schede operative regionali: Percorso nascita e genitorialità positiva, responsabile e partecipe
Accogliere e accompagnare bambini, adolescenti, genitori nei contesti familiari e nei servizi

Piani regionali: -

Piani nazionali: -

Annualità

2022

Responsabile programma

Nome

Claudia Cotoloni

Titolo del programma

Programma salute e tutela delle donne

Descrizione

Azioni per la tutela della salute della donna, della famiglia e per il contrasto alla violenza di genere

Obiettivo di salute collegato

Contrastare la violenza di genere

Collegamento del programma con l'obiettivo di salute

Il programma riassume tutto il complesso delle azioni volte al benessere del nucleo familiare in una logica sistemica, partendo dal contrasto ad ogni forma di violenza.

Logica progettuale

Diffondere il concetto del benessere della famiglia come fondamento del benessere della società

Connessioni con la programmazione regionale e nazionale

Schede operative regionali: Contrasto e prevenzione della violenza e dei maltrattamenti e interventi a sostegno delle vittime

Qualità e sicurezza dei processi di cura e assistenza

Promozione della salute - stili di vita – benessere biopsicosociale – ambienti di vita salutogenici - empowerment

Il lavoro di équipe e i programmi di intervento multidimensionali

Piani regionali: Violenza di genere

Vulnerabilità familiare

Piani nazionali: -

Annualità

2022

Responsabile programma

Nome

Claudia Cotoloni

Titolo del programma

Programma salute mentale adulti

Descrizione

Accoglimento e processazione della domanda di salute mentale in modo da fornire risposta tempestiva, appropriata, compatibile con le risorse del sistema
 Dalla consulenza, alla cura, alla presa in carico con équipe multiprofessionale e multidisciplinare (connessioni con SERD, UFSMIA, Cure primarie COESO e attraverso PTRI concordato con tutti gli attori, utenti e familiari). Gli interventi terapeutici (farmacologici, psicoterapici, socio-assistenziali, riabilitativi) possono essere erogati in ambito territoriale (CSM, strutture, domicilio..) ed in ambito ospedaliero.

Obiettivo di salute collegato

Integrare i servizi mettendo al centro la persona

Collegamento del programma con l'obiettivo di salute

Il raggiungimento degli obiettivi di salute presuppone il coinvolgimento e la partecipazione attiva delle persone interessate (utenti e famiglia), nonché una forte connessione e trasversalità operativa tra i professionisti e servizi coinvolti

Logica progettuale

Lo strumento principe è rappresentato dal PTRI: nella elaborazione, condivisione e scrittura del progetto tutti gli attori sono chiamati ad intervenire in relazione al proprio ruolo e funzione. per poter arrivare ad un PTRI condiviso e scritto sono necessari incontri di scambio e confronto.

la logica è che al centro sia la persona e i suoi bisogni (ancor più se complessi)

Connessioni con la programmazione regionale e nazionale

Schede operative regionali: Rete dei servizi territoriali e presa in carico del paziente cronico
 Promozione della salute - stili di vita – benessere biopsicosociale – ambienti di vita salutogenici - empowerment

Il lavoro di équipe e i programmi di intervento multidimensionali

La rete di servizi di prevenzione sul territorio a tutela della salute collettiva

Piani regionali: Violenza di genere

Disabilità

Vulnerabilità familiare

Piani nazionali: Piano Sociale Nazionale

Annualità

2022

Responsabile programma

Nome

Edvige Facchi

Titolo del programma

Programma cure palliative

Descrizione

il programma di cure palliative si propone di prendere in carico le persone che si trovano nel fine vita, dal punto di vista medico, psicologico, spirituale, ecc., poiché il percorso che porta alla fine della vita comprende la necessità di tenere conto di tutti i vari aspetti che contribuiscono all'attribuzione di significato del percorso stesso, inteso nel senso più ampio possibile, nel più totale rispetto delle credenze e dei valori del paziente e dei suoi familiari

Obiettivo di salute collegato

Migliorare la qualità della vita dei malati incurabili e dei loro familiari

Collegamento del programma con l'obiettivo di salute

scopo principale delle cure palliative, per definizione, è esattamente la qualità della vita nel percorso finale, nel più totale rispetto della persona e della famiglia

Logica progettuale

si mettono in evidenza le azioni che si propongono il raggiungimento dell'obiettivo

Conessioni con la programmazione regionale e nazionale

Schede operative regionali: Continuità ospedale territorio

Piani regionali: -

Piani nazionali: -

Annualità

2022

Responsabile programma

Nome

Anna Paola Pecci

Titolo del programma

Programma COVID

Descrizione

Azioni specifiche in campo sociale e socio-sanitario per contrastare la pandemia

Obiettivo di salute collegato

Inclusione sociale e lotta alla povertà

Collegamento del programma con l'obiettivo di salute

Il COVID ha determinato un forte peggioramento delle condizioni di vita della popolazione, colpendo in particolare le categorie più fragili. Il programma ha messo in campo una serie articolata di attività che cercando di far fronte alle emergenze sociali causate dalla pandemia.

Logica progettuale

Il programma prevede una serie di attività che contribuiscono a rispondere a 360° ai bisogni dei cittadini: servizi Integrati per la cittadinanza più fragile colpita da Covid-19, vaccinazione di massa, gestione utenza a domicilio, organizzazione e gestione delle USCA.

Connessioni con la programmazione regionale e nazionale

Schede operative regionali: Inclusione sociale e contrasto alle nuove e vecchie povertà

Piani regionali: Povertà

Piani nazionali: -

Annualità

2022

Responsabile programma

Nome	Fabrizio Boldrini
------	-------------------

Titolo del programma

PNRR -missione 6 Salute

Descrizione

Potenziamento del welfare sociosanitario territoriale

Obiettivo di salute collegato

Tutelare la salute

Collegamento del programma con l'obiettivo di salute

Gli interventi di questa componente tendono a rafforzare le prestazioni erogate sul territorio grazie al potenziamento e alla creazione di strutture e presidi territoriali, quali Case della Comunità e gli Ospedali di Comunità, il rafforzamento dell'assistenza domiciliare e una più efficace integrazione con tutti i servizi socio-sanitari.

Logica progettuale

Istituzione di n.4 Case di Comunità per la presa in carico continua della popolazione ed il coordinamento di tutti i servizi offerti ai malati cronici; sviluppo delle cure intermedie con realizzazione di n.1 ospedale di comunità con n.40 p.l.; potenziamento dell'assistenza domiciliare per incrementare la presa in carico della popolazione anziana

Conessioni con la programmazione regionale e nazionale

Schede operative regionali: Rete dei servizi territoriali e presa in carico del paziente cronico

Le case della salute: un presidio per la comunità

Le cure di transizione: i servizi domiciliari e residenziali di cure intermedie

Continuità ospedale territorio

Piani regionali: -

Piani nazionali: -

Annualità

2022

Responsabile programma

Nome

Fabrizio Boldrini

Titolo del programma

PNRR - Missione 5 componente 2

Descrizione

Nell'ambito della Missione 5 "Inclusione e Coesione", sono previste tre distinte Componenti: ➤ M5C1 - Politiche per il lavoro; ➤ M5C2 - Infrastrutture sociali, famiglie, comunità e terzo settore; ➤ M5C3 - Interventi speciali per la coesione territoriale.

La Componente M5C2 "Infrastrutture sociali, famiglie, comunità e terzo settore", ha quattro distinti obiettivi:

- rafforzare il ruolo dei servizi sociali territoriali come strumento di resilienza, mirando alla definizione di modelli personalizzati per la cura delle famiglie, delle persone di minore età, degli adolescenti e degli anziani, così come delle persone con disabilità;
- migliorare il sistema di protezione e le azioni di inclusione a favore di persone in condizioni di estrema emarginazione (es. persone senza dimora) e di deprivazione abitativa attraverso una più ampia offerta di strutture e servizi anche temporanei;
- integrare politiche e investimenti nazionali per garantire un approccio multiplo che riguardi sia la disponibilità di case pubbliche e private più accessibili, sia la rigenerazione urbana e territoriale;
- riconoscere il ruolo dello sport nell'inclusione e integrazione sociale come strumento di contrasto alla marginalizzazione di soggetti e comunità locali.

La Componente si articola, a sua volta, in tre Sottocomponenti:

- Servizi sociali, disabilità e marginalità sociale;
- Rigenerazione urbana e housing sociale;
- Sport e inclusione sociale.

Obiettivo di salute collegato

Inclusione sociale e lotta alla povertà

Collegamento del programma con l'obiettivo di salute

La Componente M5C2 si lega , per le sue tematiche, direttamente all'obiettivo zonale, avendo come riferimento centrale l'inclusione sociale delle persone estremamente fragili.

Logica progettuale

Il programma coordina le azioni sotto una cornice già formalizzata dai documenti ministeriali e regionali. Il Ministero ha previsto le linee d'azione, il budget relativo, cronogramma e modalità di rendicontazione. La realizzazione delle progettualità dovrà essere conforme alla normativa nazionale ed europea e alla specifica regolamentazione in materia (cfr. in particolare Regolamento UE 241/2021 e DL 77/2021 e DL 80/2021).

Connessioni con la programmazione regionale e nazionale

Schede operative regionali: Inclusione sociale e contrasto alle nuove e vecchie povertà

Piani regionali: -

Piani nazionali: Piano Sociale Nazionale

Annualità

2022

Responsabile programma

Nome

Elisabetta Mori

Schede Operative Annuali 2022 (POA)

Indice schede operative di attività

Sportelli welfare locale	38
Sportelli info-immigrati	40
FONDO POVERTA'	43
PON inclusione	45
SATIS 4 - Sistema Antitrattra Toscana Interventi Sociali	47
PaIS (Avviso 1/2019)	49
Progetto Parola d'onore	52
Centro Diurno Disabili "GIRASOLE" Grosseto	54
Comunità Educativa per Minori "Il Cerchio" S.Fiora	56
RSA "Ferrucci" Grosseto	58
Comunità dimensione Familiare "Casa Albergo" Vetulonia (Castiglione della Pescaia)	61
Briefing con il personale	63
Tecniche di vario tipo finalizzate al benessere di pazienti e loro familiari	65
Controllo del dolore, degli aspetti psicologici, sociali e spirituali	67
Tutela della salute della donna	70
Assistenza al puerperio e supporto nell'accudimento del neonato	72
Violenza di genere e sessuale (MI A16)	74
Programmazione e monitoraggio delle attività della SDS. Rafforzamento funzioni di staff	76
Percorso di contrasto alla tossicodipendenza	78
Abitare supportato	81
Inserimenti lavorativi	83
Percorso di contrasto al gioco d'azzardo - GAP	85
Prese in carico	88
Percorsi riabilitativi	90
Accoglienza	92
Percorso giovani "punto incontro"	94
Consulenze specialistiche	96
Comunità terapeutica	98
Prime visite psicologiche e psichiatriche	100
Ricoveri ospedalieri per gli stati di acuzie	102
Trattamenti farmacologici	104
Trattamenti psicoterapeutici individuali e di gruppo	106
Ambulatorio di salute e medicina di genere	108
Promozione Stile di vita non violento: il Codice Rosa	110
"Sicuri in casa" Progetto per la prevenzione degli incidenti domestici	112
Accesso ai servizi socio sanitari	115
Assistenza domiciliare integrata (Area Non Autosufficienza/Disabilità)	117
Progetto A.D.A. (Adattamento Domestico per l'Autonomia)	119
Sportello info disabilità	121
Assegnazioni economiche per il sostegno della domiciliarità e dell'autonomia personale	123
Fondo Nazionale per le non autosufficienze per le gravissime disabilità	125
Progetto Dopo di Noi - Servizi per persone con disabilità grave prive di sostegno familiare	127
Progetto Home Care Premium	129
Servizio di educativa scolastica - Disabilità (L.104/92)	131
Definizione PAP - UVM disabilità	133
Progetto Vita indipendente	135
Educare all'affettività e alla sessualità responsabile	137
Bottega della Salute Mobile	139
La cultura del dono: stili di vita salutari per un futuro da cittadini più consapevoli	141
Progetto Margherita	143
Centro Diurno Disabili "L'Aquilone" Arcidosso	145
Centro Diurno Disabili "La Ginestra" Follonica	147
RSA "Le Sughere" Casal di Pari (Civitella Paganico)	149
Centro Diurno Anziani "Ferrucci" Grosseto	152
Prevenzione tumori genitali femminili (Screening)	154
Contributo economico	156
Assistenza domiciliare socio assistenziale	158
Punti di Accesso al Sociale (PAS, Punto Insieme, P. Famiglia, Sportello REI, Sportello Povertà)	160
Percorso Autismo Adulti	162
Salute mentale in carcere	164
Accessibilità ai servizi UFSMA e sensibilità culturale ai percorsi di cura dei migranti	166
Supporto a domicilio per persone con problemi di salute mentale	168
Servizi semiresidenziali ed attività occupazionali	170
Rete residenzialità	172
percorso LGBT	174
Centro disturbi dell'Umore	176
Adozione e Affidamento	178
Fondi famiglia	180
S.I.C. - Servizi Integrati per la Cittadinanza più fragile colpita da Covid-19	182
RDC - Fondo povertà (PON Avviso 1 e Avviso 3) - B. Interventi socio educativi e di attivazione lavorativa	185
Reddito di cittadinanza - quota servizi - LEP 1 - Presa in carico	187

Reddito di cittadinanza - quota servizi - LEP 2 - Interventi e servizi	189
RDC - Fondo povertà (PON Avviso 1 e Avviso 3) - A. Rafforzamento dei servizi sociali	191
RDC - Fondo povertà (PON Avviso 1 e Avviso 3) - C. Promozione di accordi di collaborazione in rete	193
Reddito di cittadinanza - quota servizi - LEP 3 - Informazione e orientamento al RdC.....	195
Assistenza per adolescenti.....	197
Assistenza per menopausa	199
PASSI: accompagnamento al lavoro di persone con disabilità e disagio mentale	201
Procreazione responsabile.....	204
RSA a gestione diretta Azienda Usl AS Responsabile di strutture	206
Commissione Legge 104/92 e Collocamento mirato disabili.....	208
Codice Rosa referente sociale AS.....	210
Valutazione sociale montascale e ausili	212
Sperimentazione Regolamento Aziendale Lista di Priorità per accesso titoli di acquisto RSA modulo base a tempo indeterminato	214
Assistenza alla donna in stato di gravidanza	216
Definizione Progetto di vita UVM Disabilità	218
Supporto psicologico e sociale a nuclei familiari in condizioni di disagio	220
Affidamento familiare e adozione	222
Corsi di accompagnamento alla nascita.....	224
inserimenti socio terapeutici riabilitativi salute mentale adulti	226
I CARE progetto.....	228
Attività di vigilanza e Controllo strutture	230
partecipazione a Commissioni UVM	232
Assistenza per sterilità e infertilità.....	234
Processo di riorganizzazione Servizio Sociale.....	236
Assistenza all'interruzione volontaria della gravidanza	238
SEUS.....	240
Consulenza multiprofessionale nel consultorio	242
PDTA - gestione percorsi residenziali	244
Percorso contrasto all'alcolismo	246
Un programma alcolologico territoriale per il Distretto Area Grossetana estensibile a tutto il territorio provinciale	249
Investimenti nel settore sociale	251
Presa in carico nuclei familiari multiproblematici (con o senza decreto)	253
Progetto "housing first" PON INCLUSIONE, PO I FEAD per il contrasto alla grave emarginazione adulta	255
Fondo povertà - Quota povertà estrema	257
Interventi per fronteggiare la grave marginalità	259
Servizio di Educativa territoriale e domiciliare	261
Comunità educative.....	263
Indagine Socio-Familiare.....	265
Fondo Povertà - Care Leavers	267
Segnalazione nucleo familiare a Tribunale per i Minorenni, Tribunale Ordinario, Procura.....	269
Pasti a domicilio.....	271
Emergenza abitativa	273
Contributo economico per progetti di sostegno socio-educativo indiretto	275
Trasporto sociale e scolastico	277
Gestione Casa Rifugio e Casa di seconda Accoglienza (Servizio di tutela vittime di maltrattamento ed abuso)	279
Progetto "Non più soli"	281
Progetto Street's Rooms – Educativa di strada	283
PROGETTO POR-FSC AIDA.....	285
Sostegno al lavoro di cura e assistenza del care-giver familiare	287
Progetti del Servizio Civile Regionale	289
Contributi economici del welfare comunale	291
Centri e servizi educativi per minori	293
Progetto "Giovani, Alcol e stili di vita"	295
Fondazione "Stili di vita sani" ETS	298
Collana editoriale di Coeso Sds Grosseto	301
Progetto We-Ita (FAMI)	303
Progetto Samedi (FAMI).....	306
Progetto "Regoliamo insieme l'azzardo2".....	309
Progetto TEAMS (FAMI).....	312
Mediazione linguistico-culturale.....	314
Centro di accoglienza migranti.....	316
RSA "San Giovanni" Scansano.....	318
RSA "PIZZETTI" Grosseto.....	320
Gestione quote sanitarie	322
Progetto RETICULATE.....	324
Percorso Paralisi Cerebrali Infantili	327
Interventi multidisciplinari (senza la scuola).....	329
Rapporti con Tribunale (Minori e Ordinario)	331
Progetto Disfluenze	333
Collaborazione con la scuola ai sensi L.104/92	335
Interventi multidisciplinari con il Servizio Sociale	337
Consulenze specialistiche	339
Psicoterapia	341
Valutazione abilità scolastiche	343
Percorso Disturbi dello Spettro Autistico	345

Logopedia	347
Collaborazione con Dipendenze Patologiche	349
Redazione e aggiornamento Piano integrato di salute. Ufficio di Piano.	351
Progetto Cantieri della salute e sostegno al Comitato di Partecipazione.....	354
Percorso Disturbi Psicopatologici in età evolutiva	357
Mediazione antropologica minori con Disturbi dell'Apprendimento	359
Percorso Disturbi Specifici dell'Apprendimento.....	361
Percorso Disturbi del Linguaggio.....	363
Modulo di Neurologia dell'Età Evolutiva	365
Neuropsicomotricità dell'età evolutiva	367
Continuità assistenziale del passaggio all'età adulta.....	369
Interventi psicoeducativi	371
Rapporti con Polizia/Carabinieri	373
Collaborazione con Medicina Legale	375
Percorso Disabilità Intellettive in età evolutiva.....	377
Fisioterapia	379
Consulenze al Centro per i Disturbi della Condotta Alimentare	381
PEZ 2021/2022 (Progetti Educativi Zonali).....	383
Cure intermedie Covid	386
Cure Intermedie - Ospedale di comunità	388
Assistenza sanitaria di base - Continuità assistenziale	390
Assistenza Specialistica ambulatoriale	392
Definizione PAP Piano Assistenziale Personalizzato UVM.....	394
Cure Intermedie - Posti letto in RSA.....	396
Sanità d'Iniziativa - Grossetana	398
PDTA - Ictus.....	400
PDTA - BPCO	402
PDTA - scompenso cardiaco.....	404
PDTA - diabete	406
Assistenza sanitaria di base - Attività ambulatoriale.....	408
ACOT.....	410
Presidi territoriali	412
Assistenza domiciliare non integrata	414
PNRR: Servizi sociali, disabilità e marginalità sociale	416
DIMISSIONI OSPEDALIERE COMPLESSE	419
Collaborazione con Ospedale minori nati sostanze stupefacenti.....	421
Supporto alla realizzazione di progetti e attività svolte da enti del Terzo Settore	423
Mamma Segreta	425
Progetto Riabilitazione Equestre	427
Percorso 0-3.....	429
Fornitura certificazioni/relazioni tecniche	431
Condominio solidale Seggiano	433
Istituzione Tavolo Interdipartimentale sulle tematiche LGBT+	435
Assistenza per problemi individuali e di coppia	437
Centro per i disturbi del comportamento alimentare.....	439
Assistenza ambulatoriale non integrata.....	441
vaccinazione di massa.....	443
Interventi di sostegno socio educativo in Ufsmia	445
Rapporti con Giudice Tutelare	447
SAMEDI Progetto capaci di curare in rete oltre le barriere culturali	449
Emergenza sanitaria - Gestione utenza a domicilio	451
Azioni a supporto dell'invecchiamento attivo	453
partecipazione al tavolo interdipartimentalipartimentale sulle tematiche di identità di genere.....	455
Sportello SAM per uomini maltrattanti.....	457
USCA	459
Progettualità legata alla missione 6 del PNRR.....	461
P.I.P.P.I. Programma Intervento per la Prevenzione dell'Istituzionalizzazione.....	463
PRINS - Progetto intervento sociale	465
Protocollo operativo territorio-ospedale: Interventi a tutela dei minori nati positivi a sostanze stupefacenti	467
Progetto sperimentale Good Time: è tempo per cambiare rotta	469

Titolo del progetto/attività**Sportelli welfare locale****Obiettivo di salute del PIS**

Inclusione sociale e lotta alla povertà

Programma di zona

Programma povertà e inclusione sociale

Classificazione

Settore	Socio-assistenziale
Sotto-settore	Segretariato sociale Multiutenza
Attività	Sportelli sociali tematici -

Breve descrizione

Sportelli informativi presso i comuni di Roccastrada e Civitella Paganico sulle attività comunali del "welfare decentrato" nel settore sociale e socio educativo con assistenza agli utenti durante il percorso di accesso ai servizi, attività istruttoria per i servizi socio-educativi di competenza Coeso sui due territori e supporto all'amministrazione comunale per l'adozione di atti amministrativi necessari.

Argomenti connessi:**Obiettivi specifici**

Sono attive due unità di personale interno a tempo pieno.

Modalità di gestione

SdS gestione diretta

Tipologia

Attività continuativa – Innovativa? No

Periodo di svolgimento

	Inizio	Fine
Data		

Risorse

	2022
Fondo sanitario ordinario	
Fondo sanitario finalizzato	
Risorse sanitarie - Totale	0
Risorse proprie dei Comuni	
Risorse proprie degli enti associativi	
Fondo Sociale Regionale (FRAS+FNPS)	
Incentivo per accorpamento ex DGRT 711/2018	
Fondo Non Autosufficienza	
Fondo Vita indipendente	
Fondo Povertà - quota servizi	
Fondo Povertà - quota servizi senza dimora	
PON Reddito di cittadinanza	
PON Senza dimora	
PON FEAD Senza dimora	
FSE PON	
GAP	
Altri trasferimenti da Enti pubblici	
Trasferimento fondi da privati	
Compartecipazione utenti	
Risorse sociali totali	0
RISORSE TOTALI	0

Note

Risorse interne (personale interno)

Referente attività

Scheda compilata da:

Nome	Massimiliano Marcucci	Nome	Massimiliano Marcucci
------	-----------------------	------	-----------------------

Titolo del progetto/attività

Sportelli info-immigrati

Obiettivo di salute del PIS

Migliorare il sistema di accoglienza dei migranti

Programma di zona

Programma migranti

Classificazione

Settore	Socio-assistenziale
Sotto-settore	Integrazione sociale Immigrati
Attività	Servizi di mediazione culturale Servizio di mediazione sociale

Breve descrizione

Front-office informativo per cittadini stranieri per le pratiche relative al soggiorno, la cittadinanza e tutto ciò che riguarda la vita in Italia. Lo Sportello esiste da più di 15 anni.

Dal 2016 è stato assegnato in appalto a un ditta esterna che ne ha potenziato gli orari di apertura e i servizi offerti.

Due operatrici gestiscono lo Sportello centrale di Grosseto, aperto per 5 giorni alla settimana, mattina e pomeriggio, in via Arno 1. Attiva anche una sede presso il comune di Follonica, con apertura giornaliera, con personale interno con funzione di coordinamento. Pur con le limitazioni Covid, gli accessi allo sportello nel 2021 hanno contato ben 7200 utenti. La maggioranza delle problematiche affrontate sono relative a:

- * permessi/carta di soggiorno
- * cittadinanza
- * ricongiungimenti familiari
- * ricerca lavoro.

Le nazionalità più frequenti sono state: Italia, Albania, Marocco, come pure Pakistan, Afghanistan, Bangladesh, Senegal, Tunisia, Nigeria, Ucraina

Lo sportello offre anche servizi e sviluppa progetti innovativi finalizzati a:

1. inserimento socio-economico dei migranti
2. empowerment delle comunità dei migranti
3. accesso a risorse economiche esterne (progettazione).

Nel 2022, COVID permettendo, grazie ai fondi garantiti dall'incentivo regionale per la fusione e a quelli dei progetti in cui COeSO è coinvolto (WE-ITA, SAMEDI, SAVOIR FAIRE, TEAMS, INCLUD) saranno consolidati ed estesi i servizi dello Sportello finalizzati all'inserimento socio-economico dei migranti. In particolare, saranno sviluppati progetti di alternanza scuola-lavoro con le scuole, la rete di relazioni con le associazioni e gli Enti del territorio e lo sviluppo di progetti innovativi finalizzati a migliorare le opportunità di inserimento economico, lavorativo ed abitativo dei migranti. Verrà formalizzato il Tavolo di coordinamento PAL "Per un piano di azione locale per l'inclusione", dal 2014 attivato presso la Prefettura, e che riunisce tutti gli enti pubblici e privati del territorio attivi sulle politiche migratorie. Il Tavolo costituisce un'esperienza per molti versi unica di coordinamento delle politiche locali che in questi anni ha fatto crescere la rete territoriale, grazie da un approccio pragmatico orientato alla soluzione di problemi concreti attraverso il dialogo e il confronto delle diverse parti in causa.

Argomenti connessi: Povertà

Immigrazione

Obiettivi specifici

- Garantire per i cittadini di origine straniera la tutela dei fondamentali diritti sociali
- Promuovere il valore dell'accoglienza e della solidarietà
- Consolidare ed estendere sul territorio un servizio di informazione e accoglienza dei migranti e dei cittadini di origine straniera stabile, strutturato e in rete con i servizi pubblici e il terzo settore
- Promuovere i processi di integrazione dei migranti nella società grossetana
- Facilitare l'interazione positiva tra la popolazione di origine straniera e gli autoctoni
- Promuovere la partecipazione attiva tra i cittadini di origine straniera
- Definire un modello di gestione delle politiche per l'integrazione fondato sul principio di sussidiarietà e sul welfare generativo
- Sperimentare azioni innovative per l'inclusione sociale dei migranti
- Promuovere e consolidare una rete stabile di soggetti pubblici e privati attivi sul territorio grossetano per una governance condivisa delle politiche per l'integrazione e l'accoglienza
- Dallo Sportello Informativo al Centro per l'Integrazione: far diventare gradualmente lo Sportello Infoimmigrati il centro di coordinamento e il motore propulsore delle politiche locali per l'integrazione

Modalità di gestione

SdS gestione diretta

Tipologia

Attività continuativa – Innovativa? No

Periodo di svolgimento

	Inizio	Fine
Data		

Risorse

	2022
Fondo sanitario ordinario	
Fondo sanitario finalizzato	
Risorse sanitarie - Totale	0
Risorse proprie dei Comuni	
Risorse proprie degli enti associativi	110000
Fondo Sociale Regionale (FRAS+FNPS)	
Incentivo per accorpamento ex DGRT 711/2018	
Fondo Non Autosufficienza	
Fondo Vita indipendente	
Fondo Povertà - quota servizi	
Fondo Povertà - quota servizi senza dimora	
PON Reddito di cittadinanza	
PON Senza dimora	
PON FEAD Senza dimora	
FSE PON	
GAP	
Altri trasferimenti da Enti pubblici	
Trasferimento fondi da privati	
Compartecipazione utenti	
Risorse sociali totali	110000
RISORSE TOTALI	110000

Note

La parte economica non considera l'unità di personale interno presente nello sportello di Follonica.

Referente attività

Scheda compilata da:

Nome	Massimiliano Marcucci	Nome	Massimiliano Marcucci
------	-----------------------	------	-----------------------

Titolo del progetto/attività

FONDO POVERTA'

Obiettivo di salute del PIS

Inclusione sociale e lotta alla povertà

Programma di zona

Programma povertà e inclusione sociale

Classificazione

Settore	Socio-assistenziale
Sotto-settore	Integrazioni al reddito Emarginazione e disagio adulti
Attività	- -

Breve descrizione

Azioni prioritarie di utilizzo delle risorse del Fondo Povertà:

- Accesso e tutela: rafforzamento dei punti di accesso, del segretariato sociale, del pronto intervento sociale;
- Presa in carico: rafforzamento del SSP in relazione all'analisi preliminare, équipe multidisciplinare, predisposizione del PAP;
- Sostegni ulteriori al beneficio economico: rafforzamento degli strumenti (servizi, attività, prestazioni) a disposizione del progetto personalizzato quando l'équipe multidisciplinare ne ravvisa l'esigenza.

Argomenti connessi: Povertà

Obiettivi specifici

Le somme del Fondo nazionale povertà (2018-2020) sono destinate:

- al finanziamento dei servizi per l'accesso al REI, per la valutazione multidimensionale finalizzata ad identificare i bisogni del nucleo familiare e per i sostegni da individuare nel progetto personalizzato del REI;
- al finanziamento di interventi e servizi in favore di persone in condizione di povertà estrema e senza dimora;
- al finanziamento di interventi, in via sperimentale, in favore di coloro che, al compimento della maggiore età, vivono fuori dalla famiglia di origine sulla base di un provvedimento dell'autorità giudiziaria, volti a prevenire condizioni di povertà e permettere di completare il percorso di crescita verso l'autonomia.

Modalità di gestione

SdS gestione diretta

Tipologia

Attività continuativa – Innovativa? Sì

Periodo di svolgimento

	Inizio	Fine
Data		

Risorse

	2022
Fondo sanitario ordinario	
Fondo sanitario finalizzato	
Risorse sanitarie - Totale	0
Risorse proprie dei Comuni	
Risorse proprie degli enti associativi	
Fondo Sociale Regionale (FRAS+FNPS)	
Incentivo per accorpamento ex DGRT 711/2018	
Fondo Non Autosufficienza	
Fondo Vita indipendente	
Fondo Povertà - quota servizi	
Fondo Povertà - quota servizi senza dimora	
PON Reddito di cittadinanza	
PON Senza dimora	
PON FEAD Senza dimora	
FSE PON	
GAP	
Altri trasferimenti da Enti pubblici	
Trasferimento fondi da privati	
Compartecipazione utenti	
Risorse sociali totali	0
RISORSE TOTALI	0

Note

E' stata effettuata la programmazione delle risorse economiche relative al Fondo Povertà 2020 e impegnate le relative risorse economiche.
Le risorse economiche per la Quota Servizi Fondo Povertà 2021 non sono state ancora state rese note dal Ministero.

Referente attività

Scheda compilata da:

Nome	Andrea Solimeno	Nome	Andrea Solimeno
------	-----------------	------	-----------------

Titolo del progetto/attività

PON inclusione

Obiettivo di salute del PIS

Inclusione sociale e lotta alla povertà

Programma di zona

Programma povertà e inclusione sociale

Classificazione

Settore	Socio-assistenziale
Sotto-settore	Integrazioni al reddito Altro
Attività	- -

Breve descrizione

Fondi strutturali che intervengono a supporto delle politiche di inclusione sociale, in particolare il RDC.

Argomenti connessi: Povertà

Obiettivi specifici

La maggior parte delle risorse sono destinate agli Assi 1 e 2 (1.066.628.417,91 euro), volti a supportare l'attuazione del Reddito di Cittadinanza (RDC), precedentemente del Reddito di inclusione (REI) e del Sostegno per l'inclusione attiva (SIA). I due Assi prevedono anche azioni volte a potenziare la rete dei servizi per i senza dimora nelle aree urbane.

Il Programma inoltre sostiene la definizione e la sperimentazione, attraverso azioni di sistema e progetti pilota, di modelli per l'integrazione di persone a rischio di esclusione sociale, nonché la promozione di attività economiche in campo sociale (Asse 3), azioni volte a rafforzare la capacità amministrativa dei soggetti che, ai vari livelli di governance, sono coinvolti nell'attuazione del Programma (Asse 4) e azioni volte a supportare l'Autorità di Gestione nell'attuazione del Programma (Asse 5).

Modalità di gestione

SdS gestione diretta

Tipologia

Attività con inizio e fine – Innovativa? Sì

Periodo di svolgimento

	Inizio	Fine
Data		

Risorse

	2022
Fondo sanitario ordinario	
Fondo sanitario finalizzato	
Risorse sanitarie - Totale	0
Risorse proprie dei Comuni	
Risorse proprie degli enti associativi	
Fondo Sociale Regionale (FRAS+FNPS)	
Incentivo per accorpamento ex DGRT 711/2018	
Fondo Non Autosufficienza	
Fondo Vita indipendente	
Fondo Povertà - quota servizi	
Fondo Povertà - quota servizi senza dimora	
PON Reddito di cittadinanza	
PON Senza dimora	
PON FEAD Senza dimora	
FSE PON	
GAP	
Altri trasferimenti da Enti pubblici	
Trasferimento fondi da privati	
Compartecipazione utenti	
Risorse sociali totali	0
RISORSE TOTALI	0

Note

L'Avviso 3/2016 (PON Inclusion), in scadenza al 31.12.2021, è stato prorogato sino al 30.06.2022.
Finanziamento complessivo: € 374.600,00 (risorse economiche esaurite).

Referente attività

Scheda compilata da:

Nome	Andrea Solimeno	Nome	Andrea Solimeno
------	-----------------	------	-----------------

Titolo del progetto/attività

SATIS 4 - Sistema Antitratta Toscana Interventi Sociali

Obiettivo di salute del PIS

Migliorare il sistema di accoglienza dei migranti

Programma di zona

Programma migranti

Classificazione

Settore	Socio-assistenziale
Sotto-settore	Integrazione sociale Multiutenza
Attività	- -

Breve descrizione

Il progetto SATIS rappresenta il consolidamento del sistema toscano a sostegno delle vittime di tratta e si sviluppa in continuità con il progetto ConTratTo . Le attività del progetto SATIS sono finalizzate ad assicurare ai soggetti destinatari il contatto, l'emersione, la tutela e la prima assistenza, nonché, in via transitoria, adeguate condizioni di alloggio, vitto e assistenza sanitaria e, successivamente, la prosecuzione dell'assistenza e l'integrazione sociale, per realizzare il Programma unico di emersione, assistenza e integrazione sociale a favore degli stranieri e dei cittadini di cui al comma 6 bis dell'art. 18 del d.lgs 25/07/1998, n. 286, vittime dei reati previsti dagli artt. 600 e 601 del codice penale, o che versano nelle ipotesi di cui al comma 1 del medesimo articolo 18.

Argomenti connessi:

Obiettivi specifici

Generali: a) contrasto alla tratta di esseri umani§ b) tutela e promozione dei diritti delle vittime§ c) tutela della qualità della vita sociale e della salute collettiva. Specifici: a) approfondimento delle caratteristiche del fenomeno della prostituzione nel territorio grossetano§ b) prevenzione e tutela della salute delle vittime di tratta a scopo di sfruttamento sessuale§ c) invio/orientamento

Modalità di gestione

SdS gestione diretta

Tipologia

Attività con inizio e fine – Innovativa? No

Periodo di svolgimento

	Inizio	Fine
Data		

Risorse

	2022
Fondo sanitario ordinario	
Fondo sanitario finalizzato	
Risorse sanitarie - Totale	0
Risorse proprie dei Comuni	
Risorse proprie degli enti associativi	4000
Fondo Sociale Regionale (FRAS+FNPS)	
Incentivo per accorpamento ex DGRT 711/2018	
Fondo Non Autosufficienza	
Fondo Vita indipendente	
Fondo Povertà - quota servizi	
Fondo Povertà - quota servizi senza dimora	
PON Reddito di cittadinanza	
PON Senza dimora	
PON FEAD Senza dimora	
FSE PON	
GAP	
Altri trasferimenti da Enti pubblici	13376
Trasferimento fondi da privati	
Compartecipazione utenti	
Risorse sociali totali	17376
RISORSE TOTALI	17376

Note

--

Referente attività

Scheda compilata da:

Nome	Andrea Solimeno	Nome	Andrea Solimeno
------	-----------------	------	-----------------

Titolo del progetto/attività

PaIS (Avviso 1/2019)

Obiettivo di salute del PIS

Inclusione sociale e lotta alla povertà

Programma di zona

Programma povertà e inclusione sociale

Classificazione

Settore	Socio-assistenziale
Sotto-settore	Interventi e servizi educativo-assistenziali e per il supporto all'inserimento lavorativo Altro
Attività	- -

Breve descrizione

L'Avviso 1/2019 PaIS si pone in continuità con l'Avviso 3/2016 (PON Inclusione).

Il progetto prevede l'attivazione delle tre azioni in continuità con i precedenti progetti realizzati nelle tre zone, oggi raccolte in un'unica SdS, raccogliendone gli elementi di maggior successo.

Il rafforzamento delle attività di valutazione e presa in carico risponde all'esigenza di accogliere il numero elevato di nuclei destinatari del RDC inviati ai Servizi Sociali attraverso GEPI per la stipula del Patto per l'inclusione sociale e le persone con bassa occupabilità, non adatte a seguire un percorso di accompagnamento al lavoro, inviate ai Servizi Sociali, in seconda istanza, dai Centri per l'Impiego.

Con riferimento agli interventi di sostegno alle persone, i voucher per il lavoro (nella forma del tirocinio di inclusione sociale) hanno

avuto, nel precedente progetto, un notevole successo; lo strumento appare ancor più utile con il target proveniente dai Cpl in quanto offre una soluzione efficace per la progettazione individualizzata.

Gli interventi di rete, con il volontariato sociale e culturale diffuso nelle aree periferiche, intendono consolidare modalità di intervento uniformi per raggiungere e sostenere le persone e amplificare gli effetti delle azioni progettuali.

Argomenti connessi: Povertà

Obiettivi specifici

1. Potenziamento dei servizi di segretariato sociale, dei servizi per la presa in carico e degli interventi sociali e socio-sanitario rivolti ai destinatari dei progetti personalizzati.
2. Informazione all'utenza e dotazione strumentale informatica e Servizi ICT.
3. Attivazione di tirocini di inclusione sociale per favorire percorsi di accompagnamento al lavoro.
4. Azione di networking per il sostegno all'attuazione delle azioni connesse al progetto (accesso, presa in carico, progettazione).

Modalità di gestione

SdS gestione diretta

Tipologia

Attività con inizio e fine – Innovativa? Sì

Periodo di svolgimento

	Inizio	Fine
--	--------	------

Data		
------	--	--

Risorse

	2022
Fondo sanitario ordinario	
Fondo sanitario finalizzato	
Risorse sanitarie - Totale	0
Risorse proprie dei Comuni	
Risorse proprie degli enti associativi	
Fondo Sociale Regionale (FRAS+FNPS)	
Incentivo per accorpamento ex DGRT 711/2018	
Fondo Non Autosufficienza	
Fondo Vita indipendente	
Fondo Povertà - quota servizi	
Fondo Povertà - quota servizi senza dimora	
PON Reddito di cittadinanza	228231
PON Senza dimora	
PON FEAD Senza dimora	
FSE PON	
GAP	
Altri trasferimenti da Enti pubblici	
Trasferimento fondi da privati	
Compartecipazione utenti	
Risorse sociali totali	228231
RISORSE TOTALI	228231

Note

--

Referente attività

Scheda compilata da:

Nome	Andrea Solimeno	Nome	Andrea Solimeno
------	-----------------	------	-----------------

Titolo del progetto/attività

Progetto Parola d'onore.

Obiettivo di salute del PIS

Inclusione sociale e lotta alla povertà

Programma di zona

Programma povertà e inclusione sociale

Classificazione

Settore	Socio-assistenziale
Sotto-settore	Integrazioni al reddito Emarginazione e disagio adulti
Attività	Contributi economici erogati a titolo di prestito/prestiti d'onore -

Breve descrizione

Interventi economici mirati ai nuclei familiari che vertono in una condizione di disagio causata dalla pandemia.

Argomenti connessi: covid

Obiettivi specifici

- Arrestare il processo di impoverimento di nuclei familiari resi vulnerabili o indigenti dagli effetti del virus;
- Incrementare la coesione sociale nelle comunità territoriali dell'area socio-sanitaria;
- Elaborare un modello efficace e sostenibile nel tempo per l'erogazione di prestiti.

I destinatari del progetto sono singole persone o famiglie che si trovano in una situazione temporanea e contingente di disagio economico determinata dall'emergenza sanitaria tale da non permettere il sostentamento di spese necessarie per la salute o legate alla situazione familiare, alloggiativa, scolastica, formativa o lavorativa.

Modalità di gestione

SdS gestione diretta

Tipologia

Attività con inizio e fine – Innovativa? Sì

Periodo di svolgimento

	Inizio	Fine
Data		

Risorse

	2022
Fondo sanitario ordinario	
Fondo sanitario finalizzato	
Risorse sanitarie - Totale	0
Risorse proprie dei Comuni	
Risorse proprie degli enti associativi	60000
Fondo Sociale Regionale (FRAS+FNPS)	
Incentivo per accorpamento ex DGRT 711/2018	
Fondo Non Autosufficienza	
Fondo Vita indipendente	
Fondo Povertà - quota servizi	
Fondo Povertà - quota servizi senza dimora	
PON Reddito di cittadinanza	
PON Senza dimora	
PON FEAD Senza dimora	
FSE PON	
GAP	
Altri trasferimenti da Enti pubblici	
Trasferimento fondi da privati	
Compartecipazione utenti	
Risorse sociali totali	60000
RISORSE TOTALI	60000

Note

Per l'elargizione dei contributi sotto forma di prestito d'onore COeSO SdS, nel 2021, ha stanziato complessivamente 300.000 euro. Tali risorse provengono dal combinato delle risorse europee, dalla gestione di progetti specifici regionali e nazionali, senza intaccare le dotazioni dei soci. Nel 2021 sono stati valutati e finanziati n. 72 progetti di aiuto, per un totale di circa € 240.000,00. Per il 2022 il budget ammonta, quindi, a € 60.000,00.

Referente attività

Scheda compilata da:

Nome	Andrea Solimeno	Nome	Andrea Solimeno
------	-----------------	------	-----------------

Titolo del progetto/attività

Centro Diurno Disabili "GIRASOLE" Grosseto

Obiettivo di salute del PIS

Integrare i servizi mettendo al centro la persona

Programma di zona

Programma disabilità

Classificazione

Settore	Socio-assistenziale
Sotto-settore	Strutture semiresidenziali Disabili
Attività	2 Centro diurni socio-sanitario 3 Centri diurni con funzione di protezione sociale

Breve descrizione

“Il Girasole” è un Centro diurno per persone diversamente abili, gestito da Coeso Società della Salute grossetana, in collaborazione con la Cooperativa “Arcobaleno”.

Offre servizi personalizzati di assistenza a persone disabili con più di 16 anni di età. Gli interventi di carattere socio sanitario (cura e igiene personale, finalizzate al mantenimento di autonomie individuali), educativo (mantenimento e sviluppo di capacità cognitive, relazionali e comportamentali), ludico-ricreativi (giochi, feste, intrattenimento, laboratori, eventi e mostre d’arte, gite e soggiorni), sono pensati per favorire l’espressione, la socializzazione e l’interazione con la comunità.

Il Centro svolge anche funzione di supporto e aiuto alle famiglie delle persone diversamente abili e, durante il servizio settimanale (da lunedì a venerdì), sono previsti il trasporto e la mensa.

Le figure professionali che operano nella struttura sono:

- Educatore di Comunità di Coeso SdS con funzioni di coordinamento della struttura;
- Animatore di Comunità della Cooperativa Sociale Arcobaleno referente delle attività;
- operatori addetti all’assistenza di base della Cooperativa Arcobaleno per servizi socio-assistenziali e partecipazione attività interne ed esterne della struttura.

Argomenti connessi:

Obiettivi specifici

****Favorire l'inserimento sociale della persona disabile, il mantenimento delle sue capacità residue e offrire sollievo alle famiglie.****

Modalità di gestione

SdS gestione diretta

Tipologia

Attività continuativa – Innovativa? No

Periodo di svolgimento

	Inizio	Fine
Data		

Risorse

	2022
Fondo sanitario ordinario	
Fondo sanitario finalizzato	
Risorse sanitarie - Totale	0
Risorse proprie dei Comuni	
Risorse proprie degli enti associativi	
Fondo Sociale Regionale (FRAS+FNPS)	
Incentivo per accorpamento ex DGRT 711/2018	
Fondo Non Autosufficienza	
Fondo Vita indipendente	
Fondo Povertà - quota servizi	
Fondo Povertà - quota servizi senza dimora	
PON Reddito di cittadinanza	
PON Senza dimora	
PON FEAD Senza dimora	
FSE PON	
GAP	
Altri trasferimenti da Enti pubblici	240000
Trasferimento fondi da privati	
Compartecipazione utenti	
Risorse sociali totali	240000
RISORSE TOTALI	240000

Note

Il C.D. ha ripreso da circa un anno le attività a pieno regime seppur nel rispetto delle normative vigenti in materia di covid.

Referente attività

Scheda compilata da:

Nome	Giampaolo Tollapi	Nome	Giampaolo Tollapi
------	-------------------	------	-------------------

Titolo del progetto/attività

Comunità Educativa per Minori "Il Cerchio" S.Fiora

Obiettivo di salute del PIS

Integrare i servizi mettendo al centro la persona

Programma di zona

Programma famiglie, minori, giovani e adolescenti

Classificazione

Settore	Socio-assistenziale
Sotto-settore	Strutture comunitarie residenziali Minori
Attività	F Struttura comunitaria per funzione tutelare B Struttura familiare per funzione tutelare

Breve descrizione

Comunità a dimensione familiare per minori il "Cerchio", con un posto di pronta accoglienza in emergenza.

Argomenti connessi:

Obiettivi specifici

Accogliere ogni minore che, per un periodo della propria vita, ha la necessità di vivere in un ambiente alternativo alla propria famiglia di origine, trovando uno spazio fisico e psicologico accogliente con connotazioni di tipo familiare. Le figure adulte di riferimento, educatori professionisti, si pongono l'obiettivo di trasmettere un modello educativo stabile in cui le relazioni affettive siano serene, tutelanti e rassicuranti e si costruiscano attraverso la condivisione della quotidianità, in un momento molto delicato nel percorso di crescita e maturazione di ogni minore.

Modalità di gestione

SdS gestione diretta

Tipologia

Attività continuativa – Innovativa? No

Periodo di svolgimento

	Inizio	Fine
Data		

Risorse

	2022
Fondo sanitario ordinario	
Fondo sanitario finalizzato	
Risorse sanitarie - Totale	0
Risorse proprie dei Comuni	
Risorse proprie degli enti associativi	
Fondo Sociale Regionale (FRAS+FNPS)	
Incentivo per accorpamento ex DGRT 711/2018	
Fondo Non Autosufficienza	
Fondo Vita indipendente	
Fondo Povertà - quota servizi	
Fondo Povertà - quota servizi senza dimora	
PON Reddito di cittadinanza	
PON Senza dimora	
PON FEAD Senza dimora	
FSE PON	
GAP	
Altri trasferimenti da Enti pubblici	300000
Trasferimento fondi da privati	
Compartecipazione utenti	
Risorse sociali totali	300000
RISORSE TOTALI	300000

Note

La struttura non ha subito ripercussione dall'emergenza sanitaria in corso, ad oggi risulta essere totalmente occupata e le attività stanno procedendo regolarmente

Referente attività

Scheda compilata da:

Nome	Giampaolo Tollapi	Nome	Giampaolo Tollapi
------	-------------------	------	-------------------

Titolo del progetto/attività

RSA "Ferrucci" Grosseto

Obiettivo di salute del PIS

Definire un sistema di protezione sociale e di cura per le persone non autosufficienti

Programma di zona

Programma anziani e non autosufficienti

Classificazione

Settore	Socio-Sanitario
Sotto-settore	Non Autosufficienza Anziani
Attività	Strutture semiresidenziali per persone anziane Supporto autonomia

Breve descrizione

La Casa di riposo "Ferrucci" è una struttura residenziale per anziani e comprende:

- una Residenza sanitaria assistenziale (R.S.A.), che eroga prestazione socio assistenziali e ad alta integrazione socio sanitaria;67 POSTI
- un Centro residenziale per anziani autosufficienti;20 POSTI
- un Centro diurno per anziani autosufficienti. MAX 10 POSTI

Argomenti connessi:

Obiettivi specifici

La funzione e l'obiettivo principale cui assolve la struttura sono l'accoglienza della persona e il suo benessere, per tentare il recupero, il mantenimento, il potenziamento e lo sviluppo delle sue capacità cognitive e relazionali, qualora appaiano già compromesse, ma riattivabili in un contesto di vita migliore. Coerentemente con l'obiettivo principale, la R. A. si organizza per promuovere un possibile "reinserimento" sociale attivo degli anziani autosufficienti ospitati.

In particolare la struttura, per mezzo dell'équipe interna, si propone di:

- Favorire l'autonomia della persona e la vita di relazione;
- Tutelare la salute psico – fisica, sia in senso preventivo che di recupero e mantenimento delle residue capacità funzionali e della vita di relazione (PAI), interagendo con le risorse del territorio e stimolando al massimo la socializzazione;
- Stimolare la capacità di auto aiuto degli ospiti utilizzando le risorse personali e di gruppo;
- Favorire la responsabilizzazione dei familiari e della comunità attraverso forme di sensibilizzazione e coinvolgimento;
- Attivare interventi di sostegno alla famiglia (quando presente);
- Promuovere un miglioramento della qualità della vita.

Modalità di gestione

SdS gestione diretta

Tipologia

Attività continuativa – Innovativa? No

Periodo di svolgimento

	Inizio	Fine
--	--------	------

Data		
------	--	--

Risorse

	2022
Fondo sanitario ordinario	
Fondo sanitario finalizzato	
Risorse sanitarie - Totale	0
Risorse proprie dei Comuni	
Risorse proprie degli enti associativi	
Fondo Sociale Regionale (FRAS+FNPS)	
Incentivo per accorpamento ex DGRT 711/2018	
Fondo Non Autosufficienza	
Fondo Vita indipendente	
Fondo Povertà - quota servizi	
Fondo Povertà - quota servizi senza dimora	
PON Reddito di cittadinanza	
PON Senza dimora	
PON FEAD Senza dimora	
FSE PON	
GAP	
Altri trasferimenti da Enti pubblici	2700000
Trasferimento fondi da privati	
Compartecipazione utenti	
Risorse sociali totali	2700000
RISORSE TOTALI	2700000

Note

La struttura ripropone per l'anno 2022 la propria attività in favore di anziani auto e non autosufficienti nel rispetto delle disposizioni atte a fronteggiare l'emergenza sanitaria in corso

Referente attività

Scheda compilata da:

Nome	Giampaolo Tollapi	Nome	Giampaolo Tollapi
------	-------------------	------	-------------------

Titolo del progetto/attività

Comunità dimensione Familiare "Casa Albergo" Vetulonia (Castiglione della Pescaia)

Obiettivo di salute del PIS

Definire un sistema di protezione sociale e di cura per le persone non autosufficienti

Programma di zona

Programma anziani e non autosufficienti

Classificazione

Settore	Socio-assistenziale
Sotto-settore	Strutture comunitarie residenziali Anziani
Attività	F Struttura comunitaria per funzione tutelare I Struttura comunitaria a bassa integrazione socio-sanitaria

Breve descrizione

Comunità a dimensione familiare per anziani autosufficienti

Argomenti connessi:**Obiettivi specifici**

Mantenimento delle autonomie e supporto alla quotidianità a carattere residenziale per anziani autosufficienti

Modalità di gestione

SdS gestione diretta

Tipologia

Attività continuativa – Innovativa? No

Periodo di svolgimento

	Inizio	Fine
Data		

Risorse

	2022
Fondo sanitario ordinario	
Fondo sanitario finalizzato	
Risorse sanitarie - Totale	0
Risorse proprie dei Comuni	
Risorse proprie degli enti associativi	
Fondo Sociale Regionale (FRAS+FNPS)	
Incentivo per accorpamento ex DGRT 711/2018	
Fondo Non Autosufficienza	
Fondo Vita indipendente	
Fondo Povertà - quota servizi	
Fondo Povertà - quota servizi senza dimora	
PON Reddito di cittadinanza	
PON Senza dimora	
PON FEAD Senza dimora	
FSE PON	
GAP	
Altri trasferimenti da Enti pubblici	302000
Trasferimento fondi da privati	
Compartecipazione utenti	
Risorse sociali totali	302000
RISORSE TOTALI	302000

Note

Struttura operativa e l'attività in favore di anziani autosufficienti del territorio di competenza SdS proseguirà nel rispetto delle disposizioni anti covid19

Referente attività

Scheda compilata da:

Nome	Giampaolo Tollapi	Nome	Giampaolo Tollapi
------	-------------------	------	-------------------

Titolo del progetto/attività

Briefing con il personale

Obiettivo di salute del PIS

Migliorare la qualità della vita dei malati incurabili e dei loro familiari

Programma di zona

Programma cure palliative

Classificazione

Settore	Cure primarie - Sanità territoriale
Sotto-settore	Cure palliative -
Attività	- -

Breve descrizione

-Incontri organizzativi con il personale al fine di migliorare le prestazioni per i pazienti
 -Riunioni di supervisione sui casi clinici
 -Incontri con il personale dell'equipe finalizzati alla prevenzione del burn out e alla gestione delle complessità emotive

Argomenti connessi: COVID

Obiettivi specifici

-Miglioramento dell'organizzazione interna
 -Migliorare l'assistenza ai pazienti nella fase finale della vita e ai loro familiari
 -Migliorare la gestione delle emozioni da parte del personale

Modalità di gestione

AUSL gestione diretta

Tipologia

Attività continuativa – Innovativa? No

Periodo di svolgimento

	Inizio	Fine
Data		

Risorse

	2022
Fondo sanitario ordinario	
Fondo sanitario finalizzato	
Risorse sanitarie - Totale	0
Risorse proprie dei Comuni	
Risorse proprie degli enti associativi	
Fondo Sociale Regionale (FRAS+FNPS)	
Incentivo per accorpamento ex DGRT 711/2018	
Fondo Non Autosufficienza	
Fondo Vita indipendente	
Fondo Povertà - quota servizi	
Fondo Povertà - quota servizi senza dimora	
PON Reddito di cittadinanza	
PON Senza dimora	
PON FEAD Senza dimora	
FSE PON	
GAP	
Altri trasferimenti da Enti pubblici	
Trasferimento fondi da privati	
Compartecipazione utenti	
Risorse sociali totali	0
RISORSE TOTALI	0

Note

Attività che aggrega:
 1331Incontri di supervisione
 1336Sostegno psicologico all'equipe

Referente attività

Scheda compilata da:

Nome	Anna Paola Pecci	Nome	Alessandro Bazzani
------	------------------	------	--------------------

Titolo del progetto/attività

Tecniche di vario tipo finalizzate al benessere di pazienti e loro familiari

Obiettivo di salute del PIS

Migliorare la qualità della vita dei malati incurabili e dei loro familiari

Programma di zona

Programma cure palliative

Classificazione

Settore	Cure primarie - Sanità territoriale
Sotto-settore	Cure palliative -
Attività	Cure palliative domiciliari di primo livello o di base Cure palliative domiciliari di secondo livello o specialistiche

Breve descrizione

Utilizzo di tecniche di vario tipo (Reiki, Shiatsu, meditazione, PNL, campane tibetane, musicoterapia, eccetera) allo scopo di favorire benessere e integrazione fra corpo, mente e spirito, e quindi di diminuire le resistenze nell'accettazione del momento presente, l'adesso, con le sue difficoltà, che per le cure palliative significano la fase di avvicinamento alla morte, il lutto anticipato, e il momento del lutto vero e proprio

Argomenti connessi: covid

Obiettivi specifici

Diminuzione di ansia, paura, dolori, nei pazienti in hospice e in day hospital, e per i loro familiari, attraverso la proposta e l'utilizzo di tecniche per il benessere specifiche per le singole persone

Modalità di gestione

AUSL gestione diretta

Tipologia

Attività continuativa – Innovativa? Sì

Periodo di svolgimento

	Inizio	Fine
Data		

Risorse

	2022
Fondo sanitario ordinario	
Fondo sanitario finalizzato	
Risorse sanitarie - Totale	0
Risorse proprie dei Comuni	
Risorse proprie degli enti associativi	
Fondo Sociale Regionale (FRAS+FNPS)	
Incentivo per accorpamento ex DGRT 711/2018	
Fondo Non Autosufficienza	
Fondo Vita indipendente	
Fondo Povertà - quota servizi	
Fondo Povertà - quota servizi senza dimora	
PON Reddito di cittadinanza	
PON Senza dimora	
PON FEAD Senza dimora	
FSE PON	
GAP	
Altri trasferimenti da Enti pubblici	
Trasferimento fondi da privati	
Compartecipazione utenti	
Risorse sociali totali	0
RISORSE TOTALI	0

Note

--

Referente attività

Scheda compilata da:

Nome	Anna Paola Pecci	Nome	Alessandro Bazzani
------	------------------	------	--------------------

Titolo del progetto/attività

Controllo del dolore, degli aspetti psicologici, sociali e spirituali

Obiettivo di salute del PIS

Migliorare la qualità della vita dei malati incurabili e dei loro familiari

Programma di zona

Programma cure palliative

Classificazione

Settore	Cure primarie - Sanità territoriale
Sotto-settore	Cure palliative -
Attività	- -

Breve descrizione

Lenire le sofferenze delle persone nel fine vita grazie alle seguenti attività:

- Assistenza psicologica a domicilio, ambulatoriale, e per degenti in hospice, per i pazienti e i loro familiari
- Consulenza medica palliativa nei reparti ospedalieri e negli altri presidi, per pazienti deambulanti, in ADI, sia oncologici che non oncologici dietro richiesta del medico di famiglia, per pazienti parzialmente deambulanti o degenti in hospice, al fine di gestire sintomi destabilizzanti di malattia
- Offerta di trattamenti di agopuntura e/o omeopatici integrati con la medicina palliativa
- Ospedalizzazione domiciliare per pazienti oncologici e non oncologici
- Sostegno domiciliare ai pazienti nel fine vita e ai loro familiari, per persone per le quali non è possibile alcun miglioramento terapeutico, allo scopo di evitare interventi del 118 e accessi inappropriati in ospedale
- Sostegno spirituale non confessionale, con ricerca del significato degli avvenimenti del proprio percorso di vita, nei reparti ospedalieri, ambulatoriali e degenti in hospice, per pazienti oncologici e non oncologici, e loro familiari
- Terapia antalgica sintomatica e di supporto per pazienti oncologici ambulatoriali e degenti in hospice
- Terapia trasfusionale di sostegno per pazienti ambulatoriali e ricoverati in hospice, i pazienti in ambulatorio vengono segnalati dal centro trasfusionale e gestiti in accordo con lo stesso

Argomenti connessi: covid

Obiettivi specifici

- Migliorare la qualità della vita e dell'assistenza ai pazienti nel fine vita e ai loro familiari e l'accettazione degli eventi e sostegno al lutto.
- Ottemperare al libero accesso a terapia del dolore e Cure Palliative come da disposizioni di legge 38/2010
- Aumentare la sensazione di benessere dei pazienti e la loro capacità di reazione ai trattamenti farmacologici in corso.
- Fornire prestazioni domiciliari di alta complessità specialistica altrimenti non erogabili a domicilio.
- Favorire la somministrazione di farmaci.
- Evitare interventi inutili o inappropriati del 118 e i successivi accessi al pronto soccorso.
- Imparare ad attribuire un significato agli avvenimenti del fine vita.

Modalità di gestione

AUSL gestione diretta

Tipologia

Attività continuativa – Innovativa? No

Periodo di svolgimento

	Inizio	Fine
Data		

Risorse

	2022
Fondo sanitario ordinario	
Fondo sanitario finalizzato	
Risorse sanitarie - Totale	0
Risorse proprie dei Comuni	
Risorse proprie degli enti associativi	
Fondo Sociale Regionale (FRAS+FNPS)	
Incentivo per accorpamento ex DGRT 711/2018	
Fondo Non Autosufficienza	
Fondo Vita indipendente	
Fondo Povertà - quota servizi	
Fondo Povertà - quota servizi senza dimora	
PON Reddito di cittadinanza	
PON Senza dimora	
PON FEAD Senza dimora	
FSE PON	
GAP	
Altri trasferimenti da Enti pubblici	
Trasferimento fondi da privati	
Compartecipazione utenti	
Risorse sociali totali	0
RISORSE TOTALI	0

Note

Attività (POA: Assistenza psicologica domiciliare n. 1341) sulla quale sono state aggregate tutte le attività a carattere domiciliare. Aggrega:

- 1345 Consulenza medica palliativa
- 1332 Consulenza medica palliativa nei reparti ospedalieri
- 1323 Consulenza medica palliativa per pazienti in ADI
- 1338 Medicine integrate e complementari: agopuntura
- 1337 Medicine integrate e complementari: omeopatia
- 1334 Ospedalizzazione domiciliare
- 1325 Posizionamento accessi venosi in ambulatorio
- 1335 Posizionamento accessi venosi nei reparti ospedalieri
- 1339 Posizionamento domiciliare accessi venosi
- 1340 Programma di supporto domiciliare Supporting at Home SAH
- 1328 Sostegno spirituale
- 1344 Sostegno spirituale domiciliare
- 1333 Sostegno spirituale ospedaliero
- 1324 Terapia antalgica sintomatica e di supporto
- 1329 Terapia trasfusionale

Referente attività

Scheda compilata da:

Nome	Anna Paola Pecci	Nome	Alessandro Bazzani
------	------------------	------	--------------------

Titolo del progetto/attività

Tutela della salute della donna

Obiettivo di salute del PIS

Integrare i servizi mettendo al centro la persona

Programma di zona

Programma Consultori e materno-infantile

Classificazione

Settore	Cure primarie - Sanità territoriale
Sotto-settore	Materno-infantile -
Attività	Tutela della salute della donna -

Breve descrizione

Accoglienza della donna nelle varie fasi di sviluppo sessuale dall'adolescenza alla maturità fino alla menopausa

Argomenti connessi:

Obiettivi specifici

attività ginecologiche, ostetriche e psicologiche di tipo preventivo, curativo e di sostegno. Prelievi citologici nell'ambito dello screening cervicite uterina

Modalità di gestione

AUSL gestione diretta

Tipologia

Attività continuativa – Innovativa? No

Periodo di svolgimento

	Inizio	Fine
Data		

Risorse

	2022
Fondo sanitario ordinario	
Fondo sanitario finalizzato	
Risorse sanitarie - Totale	0
Risorse proprie dei Comuni	
Risorse proprie degli enti associativi	
Fondo Sociale Regionale (FRAS+FNPS)	
Incentivo per accorpamento ex DGRT 711/2018	
Fondo Non Autosufficienza	
Fondo Vita indipendente	
Fondo Povertà - quota servizi	
Fondo Povertà - quota servizi senza dimora	
PON Reddito di cittadinanza	
PON Senza dimora	
PON FEAD Senza dimora	
FSE PON	
GAP	
Altri trasferimenti da Enti pubblici	
Trasferimento fondi da privati	
Compartecipazione utenti	
Risorse sociali totali	0
RISORSE TOTALI	0

Note

--

Referente attività

Scheda compilata da:

Nome	Claudia Cotoloni	Nome	Claudia Cotoloni
------	------------------	------	------------------

Titolo del progetto/attività

Assistenza al puerperio e supporto nell'accudimento del neonato
--

Obiettivo di salute del PIS

Integrare i servizi mettendo al centro la persona

Programma di zona

Programma Consultori e materno-infantile
--

Classificazione

Settore	Cure primarie - Sanità territoriale
Sotto-settore	Materno-infantile -
Attività	Interventi e attività a sostegno dei percorsi assistenziali pre e post partum -

Breve descrizione

Interventi e attività a sostegno dei percorsi assistenziali nel post partum

Argomenti connessi:**Obiettivi specifici**

Individuazione problematiche legate alla gravidanza, al post partum e sostegno alla genitorialità

Modalità di gestione

AUSL gestione diretta

Tipologia

Attività continuativa – Innovativa? No

Periodo di svolgimento

	Inizio	Fine
Data		

Risorse

	2022
Fondo sanitario ordinario	
Fondo sanitario finalizzato	
Risorse sanitarie - Totale	0
Risorse proprie dei Comuni	
Risorse proprie degli enti associativi	
Fondo Sociale Regionale (FRAS+FNPS)	
Incentivo per accorpamento ex DGRT 711/2018	
Fondo Non Autosufficienza	
Fondo Vita indipendente	
Fondo Povertà - quota servizi	
Fondo Povertà - quota servizi senza dimora	
PON Reddito di cittadinanza	
PON Senza dimora	
PON FEAD Senza dimora	
FSE PON	
GAP	
Altri trasferimenti da Enti pubblici	
Trasferimento fondi da privati	
Compartecipazione utenti	
Risorse sociali totali	0
RISORSE TOTALI	0

Note

--

Referente attività

Scheda compilata da:

Nome	Claudia Cotoloni	Nome	Claudia Cotoloni
------	------------------	------	------------------

Titolo del progetto/attività

Violenza di genere e sessuale (MI A16)

Obiettivo di salute del PIS

Integrare i servizi mettendo al centro la persona

Programma di zona

Programma Consultori e materno-infantile

Classificazione

Settore	Cure primarie - Sanità territoriale
Sotto-settore	Materno-infantile -
Attività	Violenza di genere e sessuale Tutela della salute della donna

Breve descrizione

Accoglienza e valutazione multidisciplinare delle vittime di violenza di genere o sessuale per progettare gli interventi più appropriati.

Argomenti connessi: Violenza di genere

Obiettivi specifici

Tutela delle donne vittime di violenza intrafamiliare e/ o sessuale

Modalità di gestione

AUSL gestione diretta

Tipologia

Attività continuativa – Innovativa? No

Periodo di svolgimento

	Inizio	Fine
Data		

Risorse

	2022
Fondo sanitario ordinario	
Fondo sanitario finalizzato	
Risorse sanitarie - Totale	0
Risorse proprie dei Comuni	
Risorse proprie degli enti associativi	
Fondo Sociale Regionale (FRAS+FNPS)	
Incentivo per accorpamento ex DGRT 711/2018	
Fondo Non Autosufficienza	
Fondo Vita indipendente	
Fondo Povertà - quota servizi	
Fondo Povertà - quota servizi senza dimora	
PON Reddito di cittadinanza	
PON Senza dimora	
PON FEAD Senza dimora	
FSE PON	
GAP	
Altri trasferimenti da Enti pubblici	
Trasferimento fondi da privati	
Compartecipazione utenti	
Risorse sociali totali	0
RISORSE TOTALI	0

Note

--

Referente attività

Scheda compilata da:

Nome	Claudia Cotoloni	Nome	Claudia Cotoloni
------	------------------	------	------------------

Titolo del progetto/attività

**Programmazione e monitoraggio delle attività della SDS.
Rafforzamento funzioni di staff**

Obiettivo di salute del PIS

Costruire un sistema di programmazione basato sulla conoscenza

Programma di zona

Programmazione e riorganizzazione

Classificazione

Settore	Socio-assistenziale
Sotto-settore	Azioni di sistema Socio-assistenziale Multiutenza
Attività	--

Breve descrizione

L'attività consiste nel definire un processo di riorganizzazione interna della SdS che rinnovi la composizione, le competenze e le funzioni dello staff e dell'ufficio di coordinamento per metterlo in condizioni di operare in modo più efficace, efficiente e coordinato, anche in considerazione della fusione delle tre zone e delle nuove funzioni attribuite. In questa prospettiva, dovrà essere approvato nel 2019 il nuovo Regolamento aziendale che prevederà una nuova composizione dello staff del Direttore e dell'Ufficio di Coordinamento. In particolare, i diversi responsabili delle U.O. saranno affiancati da alcune nuove funzioni di supporto (project manager, esperto in dati epidemiologici, esperto in comunicazione) che, grazie anche all'implementazione di strumenti ICT, garantiranno un migliore coordinamento delle attività, rafforzando la capacità della SdS di gestire e intercettare nuove risorse per il potenziamento e l'innovazione dei servizi.

Argomenti connessi:

Obiettivi specifici

- 1) migliorare l'organizzazione aziendale;
- 2) programmare sulla base di evidenze empiriche;
- 3) migliorare la gestione dei progetti;
- 4) monitorare e valutare le attività;
- 5) potenziare la comunicazione interna ed esterna.

Modalità di gestione

SdS gestione diretta

Tipologia

Attività continuativa – Innovativa? No

Periodo di svolgimento

	Inizio	Fine
Data		

Risorse

	2022
Fondo sanitario ordinario	
Fondo sanitario finalizzato	
Risorse sanitarie - Totale	
Risorse proprie dei Comuni	
Risorse proprie degli enti associativi	
Fondo Sociale Regionale (FRAS+FNPS)	
Incentivo per accorpamento ex DGRT 711/2018	
Fondo Non Autosufficienza	
Fondo Vita indipendente	
Fondo Povertà - quota servizi	
Fondo Povertà - quota servizi senza dimora	
PON Reddito di cittadinanza	
PON Senza dimora	
PON FEAD Senza dimora	
FSE PON	
GAP	
Altri trasferimenti da Enti pubblici	
Trasferimento fondi da privati	
Compartecipazione utenti	
Risorse sociali totali	
RISORSE TOTALI	

Note

--

Referente attività

Scheda compilata da:

Nome	Fabrizio Boldrini	Nome	Giampaolo Tollapi
------	-------------------	------	-------------------

Titolo del progetto/attività

Percorso di contrasto alla tossicodipendenza

Obiettivo di salute del PIS

Contrastare le dipendenze

Programma di zona

Programma dipendenze da sostanze

Classificazione

Settore	Socio-Sanitario
Sotto-settore	Dipendenze con Sostanze -
Attività	Consulenza specialistica Consulenza in medicina generale

Breve descrizione

- Accoglienza: primo colloquio con l'utente e/o la famiglia, in cui l'operatore Serd ascolta la richiesta e accoglie la problematica tossico-correlata e prende informazioni necessarie per un'eventuale successiva fase diagnostica.
- Attività di certificazione di assenza/presenza di tossicodipendenza di vario tipo (stesura di relazione richiesta dalla CML per il rinnovo del documento di guida richiesto da cittadini con segnalata violazione dell' articolo 187 del ncs, certificazioni alcolologiche a lavoratori con particolari mansioni su richiesta dei medici competenti, certificazioni richieste dalla CML per il rinnovo del porto d'armi certificazione alcolologica per ingresso in CT, certificazione richieste da cittadini anche tramite loro legali, nell'ambito di procedimenti legali, certificazioni di assenza di TD per adozioni.
- Valutazione del profilo personologico-temperamentale della eventuale presenza di disturbi emotivi, minori o maggiori, di sequele post traumatiche di eventi in età evolutiva di vittimizzazione, di abuso fisico, sessuale, verbale, di esposizione a violenza assistita, economica ecc... anche con strumenti psicodiagnostici e offerta di pacchetti di psicoterapia individuale o di gruppo.
- Consulenza specialistica e collaborazione con i reparti ospedalieri e gli altri servizi distrettuali territoriali, semiresidenziali e residenziali.
- Definizione, attuazione e verifica del programma terapeutico-riabilitativo personalizzato e per i minori in accordo con la famiglia

Argomenti connessi:

Obiettivi specifici

- Accoglienza di persone con problematica tossico-correlata e loro familiari per analisi della domanda triage ed apertura contatto su applicativo HTH.
- visita medica e predisposizione di certificazione o perizia
- Offerta di opportunità di valutazione e di trattamento psicologico
- Programmata collaborazione con area medica e chirurgica dello ospedale di Grosseto, con le altre UUFF dei distretti di Grosseto e di Follonica oltre che per consulenze specialistiche, anche l'effettuazione di screening opportunistico orientato alla individuazione precoce di pazienti con problemi tossico-correlati.
- Avvio di percorso di recovery individuale e sistemico-familiare, orientato non solo alle remissione sindromica ma anche alla recovery funzionale
- Gestione congiunta con gli operatori delle CT dei percorsi assistenziali (terapeutico-riabilitativi§ pedagogico riabilitativi§ specialistici per doppia diagnosi§ di osservazione orientamento diagnosi§ ecc..)
- Accrescere la consapevolezza nei pazienti sui rischi correlati al consumo di sostanze. Stimolare lo sviluppo della motivazione ad intraprendere un percorso di recovery. Aumento delle conoscenze sui problemi e sulle patologie alcol correlate e sulle risorse del territorio (ACAT e gruppi dei 12 passi).
- Avvio, prosecuzione, mantenimento nel tempo di remissione-recovery completa (quando possibile, con ottenimento e mantenimento della astinenza) o parziale (contenimento dei consumi)
- Visita medica ed osservazione

Modalità di gestione

AUSL gestione diretta

Tipologia

Attività continuativa – Innovativa? No

Periodo di svolgimento

	Inizio	Fine
Data		

Risorse

	2022
Fondo sanitario ordinario	
Fondo sanitario finalizzato	
Risorse sanitarie - Totale	0
Risorse proprie dei Comuni	
Risorse proprie degli enti associativi	
Fondo Sociale Regionale (FRAS+FNPS)	
Incentivo per accorpamento ex DGRT 711/2018	
Fondo Non Autosufficienza	
Fondo Vita indipendente	
Fondo Povertà - quota servizi	
Fondo Povertà - quota servizi senza dimora	
PON Reddito di cittadinanza	
PON Senza dimora	
PON FEAD Senza dimora	
FSE PON	
GAP	
Altri trasferimenti da Enti pubblici	
Trasferimento fondi da privati	
Compartecipazione utenti	
Risorse sociali totali	0
RISORSE TOTALI	0

Note

--

Referente attività

Scheda compilata da:

Nome	Fabio Falorni	Nome	Paola Carmela Valenziano
------	---------------	------	--------------------------

Titolo del progetto/attività

Abitare supportato

Obiettivo di salute del PIS

Integrare i servizi mettendo al centro la persona

Programma di zona

Programma salute mentale adulti

Classificazione

Settore	Socio-Sanitario
Sotto-settore	Salute mentale - Adulti -
Attività	- -

Breve descrizione

Collocazione degli utenti per cui ci sia appropriato ed auspicabile, in strutture alloggiative, in cui vengono "supportati" dagli operatori verso il proprio percorso di recupero delle autonomie e dei diritti di cittadinanza.

Argomenti connessi:

Obiettivi specifici

Favorire negli utenti la possibilità di condurre una vita con sufficienti livelli di autonomia, in un contesto relazionale e sociale protetto e supportato.

Modalità di gestione

AUSL gestione diretta

Tipologia

Attività continuativa – Innovativa? No

Periodo di svolgimento

	Inizio	Fine
Data		

Risorse

	2022
Fondo sanitario ordinario	
Fondo sanitario finalizzato	
Risorse sanitarie - Totale	
Risorse proprie dei Comuni	
Risorse proprie degli enti associativi	
Fondo Sociale Regionale (FRAS+FNPS)	
Incentivo per accorpamento ex DGRT 711/2018	
Fondo Non Autosufficienza	
Fondo Vita indipendente	
Fondo Povertà - quota servizi	
Fondo Povertà - quota servizi senza dimora	
PON Reddito di cittadinanza	
PON Senza dimora	
PON FEAD Senza dimora	
FSE PON	
GAP	
Altri trasferimenti da Enti pubblici	
Trasferimento fondi da privati	
Compartecipazione utenti	
Risorse sociali totali	
RISORSE TOTALI	

Note

problemi legati alla disponibilità e accessibilità a spazi abitativi per persone con problemi di salute mentale e migranti

Referente attività

Scheda compilata da:

Nome	Edvige Facchi	Nome	Edvige Facchi
------	---------------	------	---------------

Titolo del progetto/attività

Inserimenti lavorativi

Obiettivo di salute del PIS

Integrare i servizi mettendo al centro la persona

Programma di zona

Programma salute mentale adulti

Classificazione

Settore	Socio-Sanitario
Sotto-settore	Salute mentale - Adulti -
Attività	- -

Breve descrizione

Inserimento degli utenti più gravi in percorsi lavorativi o di formazione al lavoro.

Argomenti connessi:

Obiettivi specifici

Favorire il recupero di un ruolo sociale determinante, quello del lavoro. Contribuire al raggiungimento di migliori livelli di autonomia negli utenti più a rischio di assistenzialismo.

Modalità di gestione

AUSL gestione diretta

Tipologia

Attività continuativa – Innovativa? No

Periodo di svolgimento

	Inizio	Fine
Data		

Risorse

	2022
Fondo sanitario ordinario	
Fondo sanitario finalizzato	
Risorse sanitarie - Totale	
Risorse proprie dei Comuni	
Risorse proprie degli enti associativi	
Fondo Sociale Regionale (FRAS+FNPS)	
Incentivo per accorpamento ex DGRT 711/2018	
Fondo Non Autosufficienza	
Fondo Vita indipendente	
Fondo Povertà - quota servizi	
Fondo Povertà - quota servizi senza dimora	
PON Reddito di cittadinanza	
PON Senza dimora	
PON FEAD Senza dimora	
FSE PON	
GAP	
Altri trasferimenti da Enti pubblici	
Trasferimento fondi da privati	
Compartecipazione utenti	
Risorse sociali totali	
RISORSE TOTALI	

Note

nel rispetto delle normative Covid

Referente attività

Scheda compilata da:

Nome	Edvige Facchi	Nome	Edvige Facchi
------	---------------	------	---------------

Titolo del progetto/attività

Percorso di contrasto al gioco d'azzardo - GAP

Obiettivo di salute del PIS

Contrastare le dipendenze

Programma di zona

Programma GAP - gioco d'azzardo

Classificazione

Settore	Socio-Sanitario
Sotto-settore	Dipendenze senza Sostanze -
Attività	Psicoterapie (individuali, familiari e di gruppo) Collaborazione con Salute Mentale

Breve descrizione

Pronta accoglienza delle richieste degli utenti e delle loro famiglie. L'accesso al servizio è diretto, senza necessità di prenotazione, nè di richiesta medica, nel rispetto della privacy e, ove richiesto, dell'anonimato

Accoglienza:

- analisi della domanda,
- valutazione della fase motivazionale,
- valutazione delle criticità e delle urgenze cliniche,
- presentazione al giocatore e/o al familiare del PDTA.

Assessment:

- valutazione multidimensionale:
 - riconoscimento di eventuali comorbidità, valutazione gravità del GAP (test);
 - funzionamento del sistema familiare e delle risorse di rete,
 - presenza/assenza di comportamenti violenti,
 - situazione socio-lavorativa ed economica con attenzione al quadro finanziario
 - situazione legale

Progetto terapeutico personalizzato, anche congiunto con altri servizi (Coeso, UFSMA) con coinvolgimento della famiglia e in collaborazione con associazioni di tutela economica o legale presenti nel territorio.

Trattamenti specifici:

- Gruppo con metodologia Mindfulness,
- intervento individuale di psicoeducazione
- sostegno psicologico

Argomenti connessi:

Obiettivi specifici

Sensibilizzazione sulla problematica del Gioco d'Azzardo Patologico attraverso una giornata di studio con l'obiettivo di informare sia gli operatori sanitari, sia quelli che operano in ambito socio-sanitario e sociale, sui risvolti problematici e clinici del gioco d'azzardo patologico attraverso una giornata di studio aperta a tutte le figure professionali che si occupano del problema, servizi sanitari e sociali, coinvolgendo le associazioni e terzo settore, rappresentanti di altre istituzioni pubbliche, Medici di Medicina Generale, allo scopo di conoscere e approfondire le conoscenze sull'azzardo ma anche offrire un reale supporto terapeutico agli utenti e alle loro famiglie.

Modalità di gestione

AUSL gestione diretta

Tipologia

Attività continuativa – Innovativa? No

Periodo di svolgimento

	Inizio	Fine
Data		

Risorse

	2022
Fondo sanitario ordinario	
Fondo sanitario finalizzato	
Risorse sanitarie - Totale	0
Risorse proprie dei Comuni	
Risorse proprie degli enti associativi	
Fondo Sociale Regionale (FRAS+FNPS)	
Incentivo per accorpamento ex DGRT 711/2018	
Fondo Non Autosufficienza	
Fondo Vita indipendente	
Fondo Povertà - quota servizi	
Fondo Povertà - quota servizi senza dimora	
PON Reddito di cittadinanza	
PON Senza dimora	
PON FEAD Senza dimora	
FSE PON	
GAP	
Altri trasferimenti da Enti pubblici	
Trasferimento fondi da privati	
Compartecipazione utenti	
Risorse sociali totali	0
RISORSE TOTALI	0

Note

--

Referente attività

Scheda compilata da:

Nome	Fabio Falorni	Nome	Paola Carmela Valenziano
------	---------------	------	--------------------------

Titolo del progetto/attività

Prese in carico

Obiettivo di salute del PIS

Integrare i servizi mettendo al centro la persona

Programma di zona

Programma salute mentale adulti

Classificazione

Settore	Socio-Sanitario
Sotto-settore	Salute mentale - Adulti -
Attività	- -

Breve descrizione

Messa a punto di un progetto terapeutico personalizzato nell'ambito di un lavoro multidisciplinare. A seguito dell'emergenza sanitaria Covid 19, in relazione ad un aumento della domanda di presa in carico, i servizi hanno mantenuto il livello dei servizi di presa in carico delle persone con problemi di salute mentale adottando la necessaria flessibilità e rimodulando le attività nel rispetto delle norme anticontagio.

Argomenti connessi:

Obiettivi specifici

Cura e/o riabilitazione in base ai bisogni delle persone.

Modalità di gestione

AUSL gestione diretta

Tipologia

Attività continuativa – Innovativa? No

Periodo di svolgimento

	Inizio	Fine
Data		

Risorse

	2022
Fondo sanitario ordinario	
Fondo sanitario finalizzato	
Risorse sanitarie - Totale	
Risorse proprie dei Comuni	
Risorse proprie degli enti associativi	
Fondo Sociale Regionale (FRAS+FNPS)	
Incentivo per accorpamento ex DGRT 711/2018	
Fondo Non Autosufficienza	
Fondo Vita indipendente	
Fondo Povertà - quota servizi	
Fondo Povertà - quota servizi senza dimora	
PON Reddito di cittadinanza	
PON Senza dimora	
PON FEAD Senza dimora	
FSE PON	
GAP	
Altri trasferimenti da Enti pubblici	
Trasferimento fondi da privati	
Compartecipazione utenti	
Risorse sociali totali	
RISORSE TOTALI	

Note

in relazione alla carenza di personale si sta verificando una riduzione degli interventi progettati. Sono necessarie risorse di personale per garantire intensità ed efficacia dei PTRI

Referente attività

Scheda compilata da:

Nome	Edvige Facchi	Nome	Edvige Facchi
------	---------------	------	---------------

Titolo del progetto/attività

Percorsi riabilitativi

Obiettivo di salute del PIS

Integrare i servizi mettendo al centro la persona

Programma di zona

Programma salute mentale adulti

Classificazione

Settore	Socio-Sanitario
Sotto-settore	Salute mentale - Adulti -
Attività	- -

Breve descrizione

Inserimento degli utenti più gravi in percorsi abilitanti

Argomenti connessi:

Obiettivi specifici

Favorire l'acquisizione di abilità relazionali e sociali a quegli utenti la cui storia clinica e condizioni attuale comportino rischi di isolamento relazionale e sociale e di riduzione dei livelli di funzionamento. Attraverso programmi territoriali e/o residenziali

Modalità di gestione

AUSL gestione diretta

Tipologia

Attività continuativa – Innovativa? No

Periodo di svolgimento

	Inizio	Fine
Data		

Risorse

	2022
Fondo sanitario ordinario	
Fondo sanitario finalizzato	
Risorse sanitarie - Totale	
Risorse proprie dei Comuni	
Risorse proprie degli enti associativi	
Fondo Sociale Regionale (FRAS+FNPS)	
Incentivo per accorpamento ex DGRT 711/2018	
Fondo Non Autosufficienza	
Fondo Vita indipendente	
Fondo Povertà - quota servizi	
Fondo Povertà - quota servizi senza dimora	
PON Reddito di cittadinanza	
PON Senza dimora	
PON FEAD Senza dimora	
FSE PON	
GAP	
Altri trasferimenti da Enti pubblici	
Trasferimento fondi da privati	
Compartecipazione utenti	
Risorse sociali totali	
RISORSE TOTALI	

Note

in relazione alle restrizioni pandemiche e alla carenza di personale l'attività è in sofferenza

Referente attività

Scheda compilata da:

Nome	Edvige Facchi	Nome	Edvige Facchi
------	---------------	------	---------------

Titolo del progetto/attività

Accoglienza

Obiettivo di salute del PIS

Integrare i servizi mettendo al centro la persona

Programma di zona

Programma salute mentale adulti

Classificazione

Settore	Socio-Sanitario
Sotto-settore	Salute mentale - Adulti -
Attività	- -

Breve descrizione

Ascolto finalizzato ad una prima valutazione delle situazioni che accedono al servizio, realizzando un "triage", attraverso una scheda di raccolta dati anamnestici ed un inserimento nelle prime visite.

Argomenti connessi:

Obiettivi specifici

Creare le premesse per una positiva relazione con il Servizio.

Modalità di gestione

AUSL gestione diretta

Tipologia

Attività continuativa – Innovativa? No

Periodo di svolgimento

	Inizio	Fine
Data		

Risorse

	2022
Fondo sanitario ordinario	
Fondo sanitario finalizzato	
Risorse sanitarie - Totale	
Risorse proprie dei Comuni	
Risorse proprie degli enti associativi	
Fondo Sociale Regionale (FRAS+FNPS)	
Incentivo per accorpamento ex DGRT 711/2018	
Fondo Non Autosufficienza	
Fondo Vita indipendente	
Fondo Povertà - quota servizi	
Fondo Povertà - quota servizi senza dimora	
PON Reddito di cittadinanza	
PON Senza dimora	
PON FEAD Senza dimora	
FSE PON	
GAP	
Altri trasferimenti da Enti pubblici	
Trasferimento fondi da privati	
Compartecipazione utenti	
Risorse sociali totali	
RISORSE TOTALI	

Note

Attività continuativa, nel rispetto delle normative Covid

Referente attività

Scheda compilata da:

Nome	Edvige Facchi	Nome	Edvige Facchi
------	---------------	------	---------------

Titolo del progetto/attività

Percorso giovani “punto incontro”

Obiettivo di salute del PIS

Integrare i servizi mettendo al centro la persona

Programma di zona

Programma salute mentale adulti

Classificazione

Settore	Socio-Sanitario
Sotto-settore	Salute mentale - Adulti -
Attività	- -

Breve descrizione

Punto di accesso e accoglienza per giovani 18-24.

Argomenti connessi:

Obiettivi specifici

Favorire l'accesso dei ragazzi che manifestano un disagio, in un contesto non stigmatizzante, prima che diventi situazione di malattia.

Intercettazione degli stati mentali a rischio e intervento precoce negli esordi.

Metodologia che passa dal lavoro d'équipe multiprofessionale e multidisciplinare (SERD, Coeso, UFSMIA) con orientamento di salute mentale di comunità (coalizione comunitaria)

Covid: % interventi di telemedicina

Modalità di gestione

AUSL gestione diretta

Tipologia

Attività continuativa – Innovativa? Sì

Periodo di svolgimento

	Inizio	Fine
Data		

Risorse

	2022
Fondo sanitario ordinario	
Fondo sanitario finalizzato	
Risorse sanitarie - Totale	
Risorse proprie dei Comuni	
Risorse proprie degli enti associativi	
Fondo Sociale Regionale (FRAS+FNPS)	
Incentivo per accorpamento ex DGRT 711/2018	
Fondo Non Autosufficienza	
Fondo Vita indipendente	
Fondo Povertà - quota servizi	
Fondo Povertà - quota servizi senza dimora	
PON Reddito di cittadinanza	
PON Senza dimora	
PON FEAD Senza dimora	
FSE PON	
GAP	
Altri trasferimenti da Enti pubblici	
Trasferimento fondi da privati	
Compartecipazione utenti	
Risorse sociali totali	
RISORSE TOTALI	

Note

In relazione alla carenza di personale nell'UFSMA al momento non è possibile garantire il percorso. Assolutamente da ripristinare non appena arrivano risorse di personale nel sistema

Referente attività

Scheda compilata da:

Nome	Edvige Facchi	Nome	Edvige Facchi
------	---------------	------	---------------

Titolo del progetto/attività**Consulenze specialistiche****Obiettivo di salute del PIS**

Integrare i servizi mettendo al centro la persona

Programma di zona

Programma salute mentale adulti

Classificazione

Settore	Socio-Sanitario
Sotto-settore	Salute mentale - Adulti -
Attività	- -

Breve descrizione

Consulenze psichiatriche o psicologiche nei diversi setting ospedalieri, declinate nei termini di una psichiatria di liaison
 Covid: per le consulenze in presenza rispetto delle disposizioni e utilizzo DPI appropriati (P.S. e in area Covid)

Argomenti connessi:**Obiettivi specifici**

Fornire diagnosi appropriate e suggerimenti terapeutici, farmacologici e non, ai colleghi operanti nei diversi setting ospedalieri.

Modalità di gestione

AUSL gestione diretta

Tipologia

Attività continuativa – Innovativa? No

Periodo di svolgimento

	Inizio	Fine
Data		

Risorse

	2022
Fondo sanitario ordinario	
Fondo sanitario finalizzato	
Risorse sanitarie - Totale	
Risorse proprie dei Comuni	
Risorse proprie degli enti associativi	
Fondo Sociale Regionale (FRAS+FNPS)	
Incentivo per accorpamento ex DGRT 711/2018	
Fondo Non Autosufficienza	
Fondo Vita indipendente	
Fondo Povertà - quota servizi	
Fondo Povertà - quota servizi senza dimora	
PON Reddito di cittadinanza	
PON Senza dimora	
PON FEAD Senza dimora	
FSE PON	
GAP	
Altri trasferimenti da Enti pubblici	
Trasferimento fondi da privati	
Compartecipazione utenti	
Risorse sociali totali	
RISORSE TOTALI	

Note

--

Referente attività

Scheda compilata da:

Nome	Edvige Facchi	Nome	Edvige Facchi
------	---------------	------	---------------

Titolo del progetto/attività

Comunità terapeutica

Obiettivo di salute del PIS

Integrare i servizi mettendo al centro la persona

Programma di zona

Programma salute mentale adulti

Classificazione

Settore	Socio-Sanitario
Sotto-settore	Salute mentale - Adulti -
Attività	Trattamenti terapeutico riabilitativi di carattere intensivo Strutture con personale sulle 24 ore giornaliere

Breve descrizione

Trattamento intensivo in una struttura residenziale fortemente orientata alla cura di situazioni di alta gravità.

Argomenti connessi:

Obiettivi specifici

Raggiungimento di un livello più elevato di funzionamento nelle aree socio-relazionali, del funzionamento lavorativo ed abitativo, in relazione allo specifici obiettivi identificati nel Piano Terapeutico Riabilitativo individualizzato.

Modalità di gestione

AUSL gestione diretta

Tipologia

Attività continuativa – Innovativa? No

Periodo di svolgimento

	Inizio	Fine
Data		

Risorse

	2022
Fondo sanitario ordinario	
Fondo sanitario finalizzato	
Risorse sanitarie - Totale	
Risorse proprie dei Comuni	
Risorse proprie degli enti associativi	
Fondo Sociale Regionale (FRAS+FNPS)	
Incentivo per accorpamento ex DGRT 711/2018	
Fondo Non Autosufficienza	
Fondo Vita indipendente	
Fondo Povertà - quota servizi	
Fondo Povertà - quota servizi senza dimora	
PON Reddito di cittadinanza	
PON Senza dimora	
PON FEAD Senza dimora	
FSE PON	
GAP	
Altri trasferimenti da Enti pubblici	
Trasferimento fondi da privati	
Compartecipazione utenti	
Risorse sociali totali	
RISORSE TOTALI	

Note

Covid: monitoraggio operatori ed ospiti
rimodulazione delle attività nel rispetto delle normative

Referente attività

Scheda compilata da:

Nome	Edvige Facchi	Nome	Edvige Facchi
------	---------------	------	---------------

Titolo del progetto/attività

Prime visite psicologiche e psichiatriche

Obiettivo di salute del PIS

Integrare i servizi mettendo al centro la persona

Programma di zona

Programma salute mentale adulti

Classificazione

Settore	Socio-Sanitario
Sotto-settore	Salute mentale - Adulti -
Attività	Visite psichiatriche Colloqui psicologico-clinici

Breve descrizione

Valutazione da parte di psicologi e psichiatri, finalizzata, se si presentano i presupposti, ad un'eventuale presa in carico e ad una presa in carico multidisciplinare.

Argomenti connessi:

Obiettivi specifici

Valutazione della presa in carico o semplice consulenza

Modalità di gestione

AUSL gestione diretta

Tipologia

Attività continuativa – Innovativa? No

Periodo di svolgimento

	Inizio	Fine
Data		

Risorse

	2022
Fondo sanitario ordinario	
Fondo sanitario finalizzato	
Risorse sanitarie - Totale	0
Risorse proprie dei Comuni	
Risorse proprie degli enti associativi	
Fondo Sociale Regionale (FRAS+FNPS)	
Incentivo per accorpamento ex DGRT 711/2018	
Fondo Non Autosufficienza	
Fondo Vita indipendente	
Fondo Povertà - quota servizi	
Fondo Povertà - quota servizi senza dimora	
PON Reddito di cittadinanza	
PON Senza dimora	
PON FEAD Senza dimora	
FSE PON	
GAP	
Altri trasferimenti da Enti pubblici	
Trasferimento fondi da privati	
Compartecipazione utenti	
Risorse sociali totali	0
RISORSE TOTALI	0

Note

Attualmente con la carenza di psichiatri e psicologi nel servizio stanno incrementando i tempi d'attesa per le prime visite

Referente attività

Scheda compilata da:

Nome	Edvige Facchi	Nome	Edvige Facchi
------	---------------	------	---------------

Titolo del progetto/attività

Ricoveri ospedalieri per gli stati di acuzie

Obiettivo di salute del PIS

Integrare i servizi mettendo al centro la persona

Programma di zona

Programma salute mentale adulti

Classificazione

Settore	Socio-Sanitario
Sotto-settore	Salute mentale - Adulti -
Attività	- -

Breve descrizione

Nei casi in cui sia indicato, ricovero volontario o attraverso Trattamento Sanitario Obbligatorio, di pazienti in stato di acuzie.

COVID: istruzione operativa che prevede tampone molecolare per l'ingresso in SPDC e gestione di urgenze psichiatriche con tampone positivo in area Covid

Argomenti connessi:

Obiettivi specifici

Trattare appropriatamente le situazioni critiche, in stretto contatto e collegamento con i servizi del territorio, attraverso un ricovero per il tempo strettamente necessario.

Modalità di gestione

AUSL gestione diretta

Tipologia

Attività continuativa – Innovativa? No

Periodo di svolgimento

	Inizio	Fine
Data		

Risorse

	2022
Fondo sanitario ordinario	
Fondo sanitario finalizzato	
Risorse sanitarie - Totale	
Risorse proprie dei Comuni	
Risorse proprie degli enti associativi	
Fondo Sociale Regionale (FRAS+FNPS)	
Incentivo per accorpamento ex DGRT 711/2018	
Fondo Non Autosufficienza	
Fondo Vita indipendente	
Fondo Povertà - quota servizi	
Fondo Povertà - quota servizi senza dimora	
PON Reddito di cittadinanza	
PON Senza dimora	
PON FEAD Senza dimora	
FSE PON	
GAP	
Altri trasferimenti da Enti pubblici	
Trasferimento fondi da privati	
Compartecipazione utenti	
Risorse sociali totali	
RISORSE TOTALI	

Note

Dal 2015 nella provincia di Grosseto, con la chiusura degli SPDC "tenda"periferici, i p.l. si sono ridotti da 14 a 6. Attualmente ci sono 7 p.l., con l'obiettivo di arrivare ad 8 p.l., comunque insufficienti.

Referente attività

Scheda compilata da:

Nome	Edvige Facchi	Nome	Edvige Facchi
------	---------------	------	---------------

Titolo del progetto/attività**Trattamenti farmacologici****Obiettivo di salute del PIS**

Integrare i servizi mettendo al centro la persona

Programma di zona

Programma salute mentale adulti

Classificazione

Settore	Socio-Sanitario
Sotto-settore	Salute mentale - Adulti -
Attività	- -

Breve descrizione

Cura attraverso farmaci appropriati e monitoraggio di ogni situazione clinica trattata.

Argomenti connessi:**Obiettivi specifici**

Assicurare ad ogni utente in carico, per il quale sia appropriata, la miglior cura farmacologica disponibile, in base alla letteratura scientifica ed alle linee guida esistenti.

Modalità di gestione

AUSL gestione diretta

Tipologia

Attività continuativa – Innovativa? No

Periodo di svolgimento

	Inizio	Fine
Data		

Risorse

	2022
Fondo sanitario ordinario	
Fondo sanitario finalizzato	
Risorse sanitarie - Totale	
Risorse proprie dei Comuni	
Risorse proprie degli enti associativi	
Fondo Sociale Regionale (FRAS+FNPS)	
Incentivo per accorpamento ex DGRT 711/2018	
Fondo Non Autosufficienza	
Fondo Vita indipendente	
Fondo Povertà - quota servizi	
Fondo Povertà - quota servizi senza dimora	
PON Reddito di cittadinanza	
PON Senza dimora	
PON FEAD Senza dimora	
FSE PON	
GAP	
Altri trasferimenti da Enti pubblici	
Trasferimento fondi da privati	
Compartecipazione utenti	
Risorse sociali totali	
RISORSE TOTALI	

Note

incremento progressivo delle prescrizioni di antipsicotici long-acting che garantisce appropriatezza, continuità di cura farmacologica e riduzione di rischio di scompenso. Occorre identificare nel budget una voce specifica per i LAI e ne andrebbe premiata la prescrizione piuttosto che il rispetto dei "tetti" di spesa che ha reso difficoltoso nel 2021 garantire la prosecuzione del trattamento

Referente attività

Scheda compilata da:

Nome	Edvige Facchi	Nome	Edvige Facchi
------	---------------	------	---------------

Titolo del progetto/attività**Trattamenti psicoterapeutici individuali e di gruppo****Obiettivo di salute del PIS**

Integrare i servizi mettendo al centro la persona

Programma di zona

Programma salute mentale adulti

Classificazione

Settore	Socio-Sanitario
Sotto-settore	Salute mentale - Adulti -
Attività	- -

Breve descrizione

Psicoterapie individuali e di gruppo, nei casi in cui siano indicate e appropriate.
 Covid: % di psicoterapie on line

Argomenti connessi:**Obiettivi specifici**

Ridurre lo stato di disagio e la sintomatologia, attraverso la costruzione ed il mantenimento di un'alleanza terapeutica.

Modalità di gestione

AUSL gestione diretta

Tipologia

Attività continuativa – Innovativa? No

Periodo di svolgimento

	Inizio	Fine
Data		

Risorse

	2022
Fondo sanitario ordinario	
Fondo sanitario finalizzato	
Risorse sanitarie - Totale	
Risorse proprie dei Comuni	
Risorse proprie degli enti associativi	
Fondo Sociale Regionale (FRAS+FNPS)	
Incentivo per accorpamento ex DGRT 711/2018	
Fondo Non Autosufficienza	
Fondo Vita indipendente	
Fondo Povertà - quota servizi	
Fondo Povertà - quota servizi senza dimora	
PON Reddito di cittadinanza	
PON Senza dimora	
PON FEAD Senza dimora	
FSE PON	
GAP	
Altri trasferimenti da Enti pubblici	
Trasferimento fondi da privati	
Compartecipazione utenti	
Risorse sociali totali	
RISORSE TOTALI	

Note

incremento dei tempi d'attesa per accedere a percorsi psicoterapici
 saturazione legata alla carenza di psicologi oggettiva e all'incremento della domanda

Referente attività

Scheda compilata da:

Nome	Edvige Facchi	Nome	Edvige Facchi
------	---------------	------	---------------

Titolo del progetto/attività

Ambulatorio di salute e medicina di genere

Obiettivo di salute del PIS

Migliorare gli stili di vita

Programma di zona

Programma stili di vita e promozione della salute

Classificazione

Settore	Prevenzione e promozione
Sotto-settore	Azioni di sistema Prevenzione e promozione -
Attività	- -

Breve descrizione

L'ambulatorio è rivolto persone sane, ma con fattori di rischio per malattie cardiovascolari che possono essere coinvolte in una iniziativa di promozione della salute ed empowerment sulla importanza degli stili di vita. Inoltre, attraverso una visita accurata e multidisciplinare è possibile intercettare tempestivamente condizioni cliniche border-line al fine di intervenire in un modo completamente personalizzato sul bisogno di salute. all'utente che lo richiede verranno effettuate due visite a distanza di circa 15 giorni. Prima visita: anamnesi esame obiettivo PA Altezza /Peso/BMI prelievo ematico somministrazione questionari di screening . Seconda visita: visita multidisciplinare con indicazione su percorsi personalizzati in relazione al rischio valutato

Argomenti connessi:

Obiettivi specifici

- identificare precocemente problemi latenti e fattori di rischio che potrebbero costituire pericoli futuri
- correggere tempestivamente abitudini di vita e alimentari, alterazioni del metabolismo, per evidenziare i primi segnali di malattia
- comunicare in modo efficace la promozione si stili di vita salutari alla popolazione target

Modalità di gestione

AUSL gestione diretta

Tipologia

Attività continuativa – Innovativa? Sì

Periodo di svolgimento

	Inizio	Fine
Data		

Risorse

	2022
Fondo sanitario ordinario	
Fondo sanitario finalizzato	
Risorse sanitarie - Totale	
Risorse proprie dei Comuni	
Risorse proprie degli enti associativi	
Fondo Sociale Regionale (FRAS+FNPS)	
Incentivo per accorpamento ex DGRT 711/2018	
Fondo Non Autosufficienza	
Fondo Vita indipendente	
Fondo Povertà - quota servizi	
Fondo Povertà - quota servizi senza dimora	
PON Reddito di cittadinanza	
PON Senza dimora	
PON FEAD Senza dimora	
FSE PON	
GAP	
Altri trasferimenti da Enti pubblici	
Trasferimento fondi da privati	
Compartecipazione utenti	
Risorse sociali totali	
RISORSE TOTALI	

Note

--

Referente attività

Scheda compilata da:

Nome	Claudio Pagliara	Nome	Luana Lenzi
------	------------------	------	-------------

Titolo del progetto/attività

Promozione Stile di vita non violento: il Codice Rosa

Obiettivo di salute del PIS

Migliorare gli stili di vita

Programma di zona

Programma stili di vita e promozione della salute

Classificazione

Settore	Prevenzione e promozione
Sotto-settore	Azioni di sistema Prevenzione e promozione -
Attività	- -

Breve descrizione

Il progetto "Codice Rosa", nato all'interno dell'Educazione e Promozione alla Salute, ha visto nella collaborazione con il mondo della scuola, sui temi della "la promozione di uno stile di vita non violento" e "tutela di fasce vulnerabili della popolazione", uno dei suoi punti di forza. La formazione degli insegnanti, il supporto degli operatori ASL, gli interventi su gruppi classe, hanno costituito una base su cui si è costruita una rete ed innescato uno straordinario "effetto domino" che, negli anni, dalla Scuola si è propagato all'esterno, coinvolgendo tutta la popolazione.

il progetto prevede incontri in cui verranno analizzati vari contenuti inerenti la violenza sulle fasce vulnerabili della popolazione, in particolare cenni sulla dimensione del fenomeno, la normativa in materia e le strategie di presa in carico da parte dei servizi territoriali socio-sanitari e delle forze dell'ordine. Attraverso una riflessione su episodi ed esperienze guidata dagli operatori del Codice Rosa verranno stimolate riflessioni sulle varie forme di violenza e formate vere e proprie "sentinelle" puntando ad un profondo coinvolgimento che trova senso nella percezione che ognuno ha di poter contribuire a costruire un modello di società consapevole e rispettosa dei diritti, capace di farsi carico anche di situazioni difficili

Argomenti connessi:

Obiettivi specifici

fornire informazioni su servizi e persone a cui fare riferimento - sensibilizzare alla tematica e stimolare una osservazione più attenta nel cogliere situazioni problematiche

Modalità di gestione

AUSL gestione diretta

Tipologia

Attività continuativa – Innovativa? No

Periodo di svolgimento

	Inizio	Fine
Data		

Risorse

	2022
Fondo sanitario ordinario	
Fondo sanitario finalizzato	
Risorse sanitarie - Totale	
Risorse proprie dei Comuni	
Risorse proprie degli enti associativi	
Fondo Sociale Regionale (FRAS+FNPS)	
Incentivo per accorpamento ex DGRT 711/2018	
Fondo Non Autosufficienza	
Fondo Vita indipendente	
Fondo Povertà - quota servizi	
Fondo Povertà - quota servizi senza dimora	
PON Reddito di cittadinanza	
PON Senza dimora	
PON FEAD Senza dimora	
FSE PON	
GAP	
Altri trasferimenti da Enti pubblici	
Trasferimento fondi da privati	
Compartecipazione utenti	
Risorse sociali totali	
RISORSE TOTALI	

Note

--

Referente attività

Scheda compilata da:

Nome	Claudio Pagliara	Nome	Luana Lenzi
------	------------------	------	-------------

Titolo del progetto/attività

“Sicuri in casa” Progetto per la prevenzione degli incidenti domestici

Obiettivo di salute del PIS

Migliorare gli stili di vita

Programma di zona

Programma stili di vita e promozione della salute

Classificazione

Settore	Prevenzione e promozione
Sotto-settore	Azioni di sistema Prevenzione e promozione -
Attività	- -

Breve descrizione

Sulla base di una recente indagine portata avanti da Istat, si stima che nella nostra provincia gli incidenti in ambito domestico coinvolgono ogni anno circa 10.000 persone (4/5 persone ogni 100 abitanti) rappresentando un problema di sanità pubblica di grande rilevanza. Da questa constatazione prende avvio il progetto sperimentale, in collaborazione con AUSER, nell'ambito territoriale grossetano.

Gli operatori della Promozione della Salute lavoreranno in particolare col target degli adulti over 65 per il rafforzamento delle skills, supportandoli nella ricerca delle motivazioni necessarie al cambiamento degli stili di vita a rischio; in una seconda fase il progetto prevede il passaggio delle conoscenze acquisite agli studenti delle 5° classi delle primarie e delle secondarie di primo grado

Argomenti connessi:

Obiettivi specifici

Divulgare tra la popolazione target del nostro territorio la consapevolezza dei rischi correlati agli incidenti domestici e delle norme di comportamento per la loro riduzione.

\-Riconoscere i fattori ambientali e domiciliari di rischio correlati a: gas, fuoco, prese elettriche, inadeguata illuminazione, fili volanti, superfici scivolose e tappeti, uso inappropriato di calzature, oggetti riposti in alto (che richiedano, ad es. l'utilizzo dello scafo o comunque forza per prenderli),...ecc. \-Analizzare i fattori che intervengono nella dinamica infortunistica e rispetto alle condizioni di salute con un approccio integrato ed evitando di limitarsi alla parte informativa/educativa; \-coinvolgere alcuni settori interessati: Servizio Prevenzione e protezione, Consultorio, MMG, pediatri, farmacisti,... ; \-aumentare la consapevolezza dei target con ricaduta sui vantaggi psicologici (aumento dell'autostima); \-far sperimentare qualche tecnica della metodologia “LSE e PE” raccomandate dall'OMS; \-valutare la conoscenza fattori di rischio e le successive modificazioni degli ambienti di vita e comportamenti di prevenzione; (questionario) -sensibilizzare sull'importanza dell'attività fisica per incrementare la forza muscolare e il senso dell'equilibrio; \-Formare un gruppo di elder Peer su alcune abilità e competenze personali per realizzare incontri tra pari e con gli studenti; \-Promuovere l'empowerment e la partecipazione dei cittadini verso il cambiamento degli stili di vita a rischio

Modalità di gestione

AUSL gestione diretta

Tipologia

Attività con inizio e fine – Innovativa? Sì

Periodo di svolgimento

	Inizio	Fine
--	--------	------

Data		
------	--	--

Risorse

	2022
Fondo sanitario ordinario	
Fondo sanitario finalizzato	
Risorse sanitarie - Totale	
Risorse proprie dei Comuni	
Risorse proprie degli enti associativi	
Fondo Sociale Regionale (FRAS+FNPS)	
Incentivo per accorpamento ex DGRT 711/2018	
Fondo Non Autosufficienza	
Fondo Vita indipendente	
Fondo Povertà - quota servizi	
Fondo Povertà - quota servizi senza dimora	
PON Reddito di cittadinanza	
PON Senza dimora	
PON FEAD Senza dimora	
FSE PON	
GAP	
Altri trasferimenti da Enti pubblici	
Trasferimento fondi da privati	
Compartecipazione utenti	
Risorse sociali totali	
RISORSE TOTALI	

Note

--

Referente attività

Scheda compilata da:

Nome	Claudio Pagliara	Nome	Luana Lenzi
------	------------------	------	-------------

Titolo del progetto/attività

Accesso ai servizi socio sanitari

Obiettivo di salute del PIS

Definire un sistema di protezione sociale e di cura per le persone non autosufficienti

Programma di zona

Programma anziani e non autosufficienti

Classificazione

Settore	Socio-Sanitario
Sotto-settore	Non Autosufficienza -
Attività	Accesso -

Breve descrizione

Il governo dell'accesso nonché di prima valutazione dei bisogni espressi dagli utenti è gestito dalla rete costituita dal Punto Unico di Accesso (PUA) e dai Punti Insieme, punti di accesso al sistema dei servizi sociali che assicurano l'accoglienza e l'informazione alla persona che richiede una valutazione di non autosufficienza /disabilità e la tempestiva presa in carico del bisogno attivando gli organismi interistituzionali deputati alla valutazione multiprofessionale del cittadino tramite la risposta ritenuta appropriata e condivisa con la persona interessata (UVM /ACOT /GOM/UVM DISABILITA')

Argomenti connessi:

Obiettivi specifici

I punti insieme rappresentano la porta unitaria di accesso per la non autosufficienza e disabilità. Nella zona vi sono anche sportelli tematici Pas e Punti Insieme e dal 2021 saranno presenti in modo dedicato anche sulle Colline Metallifere. A causa dell'emergenza Covid l'accesso è stato garantito in forma telematica o in presenza solo su appuntamento.

Modalità di gestione

SdS gestione diretta

Tipologia

Attività continuativa – Innovativa? No

Periodo di svolgimento

	Inizio	Fine
Data		

Risorse

	2022
Fondo sanitario ordinario	
Fondo sanitario finalizzato	
Risorse sanitarie - Totale	0
Risorse proprie dei Comuni	
Risorse proprie degli enti associativi	
Fondo Sociale Regionale (FRAS+FNPS)	
Incentivo per accorpamento ex DGRT 711/2018	
Fondo Non Autosufficienza	
Fondo Vita indipendente	
Fondo Povertà - quota servizi	
Fondo Povertà - quota servizi senza dimora	
PON Reddito di cittadinanza	
PON Senza dimora	
PON FEAD Senza dimora	
FSE PON	
GAP	
Altri trasferimenti da Enti pubblici	
Trasferimento fondi da privati	
Compartecipazione utenti	
Risorse sociali totali	0
RISORSE TOTALI	0

Note

I Punti Insieme sono attivi e presenti sul tutto il territorio, la mappatura degli stessi i recapiti telefonici e gli orari di apertura sono fruibili dall'utenza anche attraverso il sito www.coesoareagr.it

Referente attività

Scheda compilata da:

Nome	Claudia D'Angelo	Nome	Claudia D'Angelo
------	------------------	------	------------------

Titolo del progetto/attività

Assistenza domiciliare integrata (Area Non Autosufficienza/Disabilità)

Obiettivo di salute del PIS

Definire un sistema di protezione sociale e di cura per le persone non autosufficienti

Programma di zona

Programma anziani e non autosufficienti

Classificazione

Settore	Socio-Sanitario
Sotto-settore	Non Autosufficienza Anziani
Attività	Assistenza domiciliare socio-assistenziale A.D.I.- Assistenza domiciliare integrata

Breve descrizione

L'attività si esplica attraverso la predisposizione di interventi domiciliari in favore dell'utenza integrati con altre figure sanitarie (infermieri , fisioterapisti..). Monitoraggio e valutazione/rivalutazione del percorso assistenziale nel tempo. A seguito dell'emergenza Covid, sono stati previsti anche interventi al domicilio, per pazienti positivi in carico alle Usca.

Argomenti connessi: covid

Obiettivi specifici

Mantenimento dell'anziano a domicilio.
 Supporto della rete familiare nell'assistenza.
 Miglioramento della qualità della vita dell'anziano.
 Mantenimento al domicilio e favorire la dimissione ospedaliera pazienti Covid positivi.

Modalità di gestione

SdS gestione diretta

Tipologia

Attività continuativa – Innovativa? No

Periodo di svolgimento

	Inizio	Fine
Data		

Risorse

	2022
Fondo sanitario ordinario	
Fondo sanitario finalizzato	
Risorse sanitarie - Totale	0
Risorse proprie dei Comuni	
Risorse proprie degli enti associativi	346313
Fondo Sociale Regionale (FRAS+FNPS)	
Incentivo per accorpamento ex DGRT 711/2018	
Fondo Non Autosufficienza	1351495
Fondo Vita indipendente	
Fondo Povertà - quota servizi	
Fondo Povertà - quota servizi senza dimora	
PON Reddito di cittadinanza	
PON Senza dimora	
PON FEAD Senza dimora	
FSE PON	
GAP	
Altri trasferimenti da Enti pubblici	
Trasferimento fondi da privati	
Compartecipazione utenti	
Risorse sociali totali	1697808
RISORSE TOTALI	1697808

Note

L'attività prosegue in modo costante ed è stata modificata a seguito dell'emergenza covid, prevedendo anche interventi a favore di persone positive.

Referente attività

Scheda compilata da:

Nome	Claudia D'Angelo	Nome	Claudia D'Angelo
------	------------------	------	------------------

Titolo del progetto/attività

Progetto A.D.A. (Adattamento Domestico per l'Autonomia)

Obiettivo di salute del PIS

Integrare i servizi mettendo al centro la persona

Programma di zona

Programma disabilità

Classificazione

Settore	Socio-Sanitario
Sotto-settore	Disabilità -
Attività	Supporto autonomia A.D.I.- Assistenza domiciliare integrata

Breve descrizione

Il progetto è volto a favorire l'autonomia della persona disabile all'interno della propria abitazione, attraverso la predisposizione di progetti volti all'abbattimento delle barriere architettoniche ed all' adeguamento gli ambienti alle necessità della persona diversamente abile.

Gli interventi possono riguardare:

\- opere edilizie

\-arredi e attrezzature

tecnologie assistive e tecnologie per l'accessibilità e l'atomazione dell'ambiente

Argomenti connessi: PNRR

Obiettivi specifici

Mantenimento della persona disabile all'interno del proprio ambiente di vita, Superamento degli ostacoli per il raggiungimento delle autonomie. Migliorare il benessere e l'accessibilità delle abitazioni delle abitazioni delle persone disabili, attraverso contributi economici per la realizzazione di interventi suggeriti nelle consulenze.

Modalità di gestione

SdS gestione diretta

Tipologia

Attività continuativa – Innovativa? No

Periodo di svolgimento

	Inizio	Fine
Data		

Risorse

	2022
Fondo sanitario ordinario	
Fondo sanitario finalizzato	
Risorse sanitarie - Totale	
Risorse proprie dei Comuni	
Risorse proprie degli enti associativi	
Fondo Sociale Regionale (FRAS+FNPS)	
Incentivo per accorpamento ex DGRT 711/2018	
Fondo Non Autosufficienza	
Fondo Vita indipendente	
Fondo Povertà - quota servizi	
Fondo Povertà - quota servizi senza dimora	
PON Reddito di cittadinanza	
PON Senza dimora	
PON FEAD Senza dimora	
FSE PON	
GAP	
Altri trasferimenti da Enti pubblici	
Trasferimento fondi da privati	
Compartecipazione utenti	
Risorse sociali totali	
RISORSE TOTALI	

Note

I progetti ADA sono stati effettuati nel corso del 2021 regolarmente

Referente attività

Scheda compilata da:

Nome	Claudia D'Angelo	Nome	Claudia D'Angelo
------	------------------	------	------------------

Titolo del progetto/attività

Sportello info disabilità

Obiettivo di salute del PIS

Integrare i servizi mettendo al centro la persona

Programma di zona

Programma disabilità

Classificazione

Settore	Socio-assistenziale
Sotto-settore	Segretariato sociale Disabili
Attività	Segretariato sociale/porta unitaria per l'accesso ai servizi Sportelli sociali tematici

Breve descrizione

E' uno servizio che garantisce una rete di informazioni per le persone diversamente abili. Lo sportello fornisce informazioni relative alle associazioni di categoria e servizi offerti sul territorio, benefici ed agevolazioni per persone disabili, mobilità , abbattimento delle barriere architettoniche, il mondo della cooperazione sociale, agevolazioni lavorative, accesso all'istruzione ed infine le opportunità per il tempo libero e il turismo accessibile e inclusivo.

Argomenti connessi: PNRR

Obiettivi specifici

Obiettivo dello Sportello Informativo è quello di sostenere, indirizzare e fornire informazioni utili a persone disabili, concorrendo in tal modo al problema dell'emancipazione della condizione di disabilità che molte persone vivono.

Modalità di gestione

SdS gestione diretta

Tipologia

Attività continuativa – Innovativa? No

Periodo di svolgimento

	Inizio	Fine
Data		

Risorse

	2022
Fondo sanitario ordinario	
Fondo sanitario finalizzato	
Risorse sanitarie - Totale	0
Risorse proprie dei Comuni	
Risorse proprie degli enti associativi	8500
Fondo Sociale Regionale (FRAS+FNPS)	
Incentivo per accorpamento ex DGRT 711/2018	
Fondo Non Autosufficienza	
Fondo Vita indipendente	
Fondo Povertà - quota servizi	
Fondo Povertà - quota servizi senza dimora	
PON Reddito di cittadinanza	
PON Senza dimora	
PON FEAD Senza dimora	
FSE PON	
GAP	
Altri trasferimenti da Enti pubblici	
Trasferimento fondi da privati	
Compartecipazione utenti	
Risorse sociali totali	8500
RISORSE TOTALI	8500

Note

Lo sportello ha svolto la sua regolare attività durante l'anno

Referente attività

Scheda compilata da:

Nome	Claudia D'Angelo	Nome	Claudia D'Angelo
------	------------------	------	------------------

Titolo del progetto/attività

Assegnazioni economiche per il sostegno della domiciliarità e dell'autonomia personale

Obiettivo di salute del PIS

Definire un sistema di protezione sociale e di cura per le persone non autosufficienti

Programma di zona

Programma anziani e non autosufficienti

Classificazione

Settore	Socio-assistenziale
Sotto-settore	Interventi volti a favorire la domiciliarità ♦ Anziani
Attività	Assegnazioni economiche per il sostegno della domiciliarità e dell'autonomia personale Assistenza domiciliare socio-assistenziale

Breve descrizione

L'attività si esplica in contributi economici volti al sostegno delle famiglie nell'assistenza in caso di badanti regolarmente assunte o familiari conviventi che non lavorando prestano assistenza e cura alla persona anziana e/o disabile.

Argomenti connessi: PNRR

Obiettivi specifici

Mantenimento della persona non autosufficiente al domicilio.
Sollievo al care giver familiare.

Modalità di gestione

SdS gestione diretta

Tipologia

Attività continuativa – Innovativa? No

Periodo di svolgimento

	Inizio	Fine
Data		

Risorse

	2022
Fondo sanitario ordinario	
Fondo sanitario finalizzato	
Risorse sanitarie - Totale	0
Risorse proprie dei Comuni	
Risorse proprie degli enti associativi	
Fondo Sociale Regionale (FRAS+FNPS)	
Incentivo per accorpamento ex DGRT 711/2018	
Fondo Non Autosufficienza	1331089
Fondo Vita indipendente	
Fondo Povertà - quota servizi	
Fondo Povertà - quota servizi senza dimora	
PON Reddito di cittadinanza	
PON Senza dimora	
PON FEAD Senza dimora	
FSE PON	
GAP	
Altri trasferimenti da Enti pubblici	
Trasferimento fondi da privati	
Compartecipazione utenti	
Risorse sociali totali	1331089
RISORSE TOTALI	1331089

Note

L'attività si è svolta in modo regolare durante l'anno e verrà riproposto per il 2022, in quanto gli interventi hanno avuto un riscontro positivo nell'utenza e hanno agevolato il mantenimento degli anziani al domicilio.

Referente attività

Scheda compilata da:

Nome	Claudia D'Angelo	Nome	Claudia D'Angelo
------	------------------	------	------------------

Titolo del progetto/attività

Fondo Nazionale per le non autosufficienze per le gravissime disabilità

Obiettivo di salute del PIS

Integrare i servizi mettendo al centro la persona

Programma di zona

Programma disabilità

Classificazione

Settore	Socio-assistenziale
Sotto-settore	Interventi volti a favorire la domiciliarità  Disabili
Attività	Assegnazioni economiche per il sostegno della domiciliarità e dell'autonomia personale Assistenza domiciliare socio-assistenziale

Breve descrizione

Il Ministero del Lavoro e delle Politiche Sociali, attingendo al Fondo per le non autosufficienze, ha stanziato in favore della Regione Toscana risorse economiche al fine di finanziare progetti di assistenza per le persone con disabilità gravissima. La stessa Regione, con Delibera della Giunta Regionale n. 342/2016, ha approvato le Linee di indirizzo per l'Erogazione dei contributi e l'assegnazione delle risorse. Le Linee di indirizzo fissano i criteri generali che dovranno costituire riferimento, a livello territoriale, per l'individuazione e la valutazione delle situazioni cliniche e dei bisogni assistenziali che esprimono la condizione di disabilità gravissima, nonché l'individuazione dei soggetti destinatari degli interventi e le modalità di erogazione degli stessi.

Argomenti connessi: PNRR

Obiettivi specifici

La finalità principale delle attività è quella di assicurare alle persone con disabilità gravissima il mantenimento al proprio domicilio e la soddisfazione dei bisogni socio-sanitari complessi.
Evitare il più possibile l'istituzionalizzazione creando interventi di supporto ai caregiver familiari.

Modalità di gestione

SdS gestione diretta

Tipologia

Attività continuativa – Innovativa? No

Periodo di svolgimento

	Inizio	Fine
Data		

Risorse

	2022
Fondo sanitario ordinario	
Fondo sanitario finalizzato	
Risorse sanitarie - Totale	0
Risorse proprie dei Comuni	
Risorse proprie degli enti associativi	
Fondo Sociale Regionale (FRAS+FNPS)	
Incentivo per accorpamento ex DGRT 711/2018	
Fondo Non Autosufficienza	1388243
Fondo Vita indipendente	
Fondo Povertà - quota servizi	
Fondo Povertà - quota servizi senza dimora	
PON Reddito di cittadinanza	
PON Senza dimora	
PON FEAD Senza dimora	
FSE PON	
GAP	
Altri trasferimenti da Enti pubblici	
Trasferimento fondi da privati	
Compartecipazione utenti	
Risorse sociali totali	1388243
RISORSE TOTALI	1388243

Note

I progetti di disabilità gravissima hanno nel corso del tempo permesso alle famiglie di gestire al domicilio pazienti con un elevato carico assistenziale e portatori di bisogni sanitari elevati.

Referente attività

Scheda compilata da:

Nome	Claudia D'Angelo	Nome	Claudia D'Angelo
------	------------------	------	------------------

Titolo del progetto/attività

Progetto Dopo di Noi - Servizi per persone con disabilità grave prive di sostegno familiare

Obiettivo di salute del PIS

Integrare i servizi mettendo al centro la persona

Programma di zona

Programma disabilità

Classificazione

Settore	Socio-Sanitario
Sotto-settore	Disabilità Disabili
Attività	Supporto autonomia -

Breve descrizione

Intento del Progetto è quello di promuovere e definire la realizzazione su tutto il territorio regionale di un sistema diffuso e articolato di servizi finalizzati all'accrescimento dell'autonomia, del benessere e dell'integrazione sociale delle persone con disabilità grave prive del sostegno familiare, ovvero in previsione del venir meno della rete genitoriale e familiare, anche attraverso la definizione, all'interno del progetto di vita personalizzato, delle soluzioni per l'abitare.

Argomenti connessi: Budget di salute

Obiettivi specifici

- * Favorire percorsi di deistituzionalizzazione e di supporto alla domiciliarità all'interno di abitazioni o gruppi appartamenti che riproducano le condizioni abitative e relazionali della casa familiare.
- * Sviluppo delle autonomie e abilità nella gestione della vita quotidiana.

Modalità di gestione

SdS gestione diretta

Tipologia

Attività con inizio e fine – Innovativa? No

Periodo di svolgimento

	Inizio	Fine
Data		

Risorse

	2022
Fondo sanitario ordinario	
Fondo sanitario finalizzato	
Risorse sanitarie - Totale	0
Risorse proprie dei Comuni	
Risorse proprie degli enti associativi	
Fondo Sociale Regionale (FRAS+FNPS)	
Incentivo per accorpamento ex DGRT 711/2018	
Fondo Non Autosufficienza	
Fondo Vita indipendente	
Fondo Povertà - quota servizi	
Fondo Povertà - quota servizi senza dimora	
PON Reddito di cittadinanza	
PON Senza dimora	
PON FEAD Senza dimora	
FSE PON	
GAP	
Altri trasferimenti da Enti pubblici	637584
Trasferimento fondi da privati	
Compartecipazione utenti	
Risorse sociali totali	637584
RISORSE TOTALI	637584

Note

Le attività del Dopo di Noi dopo un rallentamento dovuto al Covid sono riprese in modo regolare e grazie all'ultima coprogettazione si sono ampliate.
Nella Zona ci sono varie progettualità che attraversano tutti gli ambiti di intervento.

Referente attività

Scheda compilata da:

Nome	Claudia D'Angelo	Nome	Claudia D'Angelo
------	------------------	------	------------------

Titolo del progetto/attività

Progetto Home Care Premium

Obiettivo di salute del PIS

Definire un sistema di protezione sociale e di cura per le persone non autosufficienti

Programma di zona

Programma anziani e non autosufficienti

Classificazione

Settore	Socio-Sanitario
Sotto-settore	Non Autosufficienza Anziani
Attività	Assistenza domiciliare socio-assistenziale A.D.I.- Assistenza domiciliare integrata

Breve descrizione

Il progetto Home Care Premium 2017, promosso dall'INPS, al quale COeSO-SdS ha partecipato in qualità di Ambito Territoriale Sociale (ATS), ha come oggetto azioni a favore di soggetti non autosufficienti (in particolare a sostegno delle persone anziane e disabili), finalizzate alla prevenzione del decadimento cognitivo ed alla cura, a domicilio, delle persone non autosufficienti.

Argomenti connessi:

Obiettivi specifici

Garantire la massima diffusione delle informazioni relative al progetto HCP 2017 e del relativo bando sul territorio in cui opera COeSO-SdS. Garantire percorsi assistenziali e di cura, a domicilio, di persone non autosufficienti. Erogare contributi economici in favore di soggetti non autosufficienti residenti presso strutture residenziali o per i quali sia valutata l'impossibilità di assistenza do

Modalità di gestione

SdS gestione diretta

Tipologia

Attività con inizio e fine – Innovativa? No

Periodo di svolgimento

	Inizio	Fine
Data		

Risorse

	2022
Fondo sanitario ordinario	
Fondo sanitario finalizzato	
Risorse sanitarie - Totale	0
Risorse proprie dei Comuni	
Risorse proprie degli enti associativi	
Fondo Sociale Regionale (FRAS+FNPS)	
Incentivo per accorpamento ex DGRT 711/2018	
Fondo Non Autosufficienza	
Fondo Vita indipendente	
Fondo Povertà - quota servizi	
Fondo Povertà - quota servizi senza dimora	
PON Reddito di cittadinanza	
PON Senza dimora	
PON FEAD Senza dimora	
FSE PON	
GAP	
Altri trasferimenti da Enti pubblici	172646.47
Trasferimento fondi da privati	
Compartecipazione utenti	
Risorse sociali totali	172646.47
RISORSE TOTALI	172646.47

Note

Le attività e i progetti sono stati attivati in modo regolare.

Referente attività

Scheda compilata da:

Nome	Claudia D'Angelo	Nome	Claudia D'Angelo
------	------------------	------	------------------

Titolo del progetto/attività

Servizio di educativa scolastica - Disabilità (L.104/92)

Obiettivo di salute del PIS

Integrare i servizi mettendo al centro la persona

Programma di zona

Programma disabilità

Classificazione

Settore	Socio-assistenziale
Sotto-settore	Interventi e servizi educativo-assistenziali e per il supporto all'inserimento lavorativo Disabili
Attività	Sostegno socio-educativo scolastico Sostegno socio-educativo territoriale o domiciliare

Breve descrizione

Sostegno Socio Educativo Scolastico su segnalazione della scuola e condivisione del progetto educativo individualizzato.

Argomenti connessi: PNRR

Obiettivi specifici

Supportare il minore disabile in ambito scolastico e favorirne l'integrazione con i pari.

Modalità di gestione

SdS gestione diretta

Tipologia

Attività continuativa – Innovativa? No

Periodo di svolgimento

	Inizio	Fine
Data		

Risorse

	2022
Fondo sanitario ordinario	
Fondo sanitario finalizzato	
Risorse sanitarie - Totale	0
Risorse proprie dei Comuni	
Risorse proprie degli enti associativi	432874
Fondo Sociale Regionale (FRAS+FNPS)	
Incentivo per accorpamento ex DGRT 711/2018	
Fondo Non Autosufficienza	
Fondo Vita indipendente	
Fondo Povertà - quota servizi	
Fondo Povertà - quota servizi senza dimora	
PON Reddito di cittadinanza	
PON Senza dimora	
PON FEAD Senza dimora	
FSE PON	
GAP	
Altri trasferimenti da Enti pubblici	
Trasferimento fondi da privati	
Compartecipazione utenti	
Risorse sociali totali	432874
RISORSE TOTALI	432874

Note

Le attività di educativa scolastica si sono svolte regolarmente e sono state caratterizzate da un incremento della domanda da parte delle istituzioni scolastiche e delle famiglie.

Referente attività

Scheda compilata da:

Nome	Claudia D'Angelo	Nome	Claudia D'Angelo
------	------------------	------	------------------

Titolo del progetto/attività

Definizione PAP - UVM disabilità

Obiettivo di salute del PIS

Integrare i servizi mettendo al centro la persona

Programma di zona

Programma disabilità

Classificazione

Settore	Socio-Sanitario
Sotto-settore	Disabilità -
Attività	Valutazione diagnostica multidisciplinare -

Breve descrizione

Il PAP (Piano di Assistenza Personalizzato) prevede l'erogazione di servizi e percorsi di diversa natura:

- * Erogazione di contributo economico finalizzato al pagamento assistente familiare.
- * Inserimento in R.S.D
- * Inserimento Centro Diurno
- * Ricovero di Sollievo
- * Attivazione Assistenza Domiciliare
- * Attivazione ADI,ADP
- * Attivazione Progetti a valere sul fondo non autosufficienza
- * Procedura nomina amministratore di sostegno
- * Trasporto sociale
- * Progetti su base Regionale
- * Inserimento socio riabilitativo e socio terapeutico

Argomenti connessi: Budget di salute

Obiettivi specifici

Mantenimento e miglioramento della condizione di vita e dello stato di salute della persona disabile.
DEFINIRE ATTRAVERSO UNA VALUTAZIONE MULTIDISCIPLINARE GLI INTERVENTI E LE MISURE PIU OPPORTUNE DA ADOTTARE IN QUELLA SITUAZIONE ANCHE ALLA LUCE DELLA SITUAZIONE SOCIO-FAMILIARE.
Per ridurre l'emergenza Covid sono stati condivisi i PAP in forma telematica.

Modalità di gestione

SdS gestione diretta

Tipologia

Attività continuativa – Innovativa? No

Periodo di svolgimento

	Inizio	Fine
Data		

Risorse

	2022
Fondo sanitario ordinario	
Fondo sanitario finalizzato	
Risorse sanitarie - Totale	0
Risorse proprie dei Comuni	
Risorse proprie degli enti associativi	
Fondo Sociale Regionale (FRAS+FNPS)	
Incentivo per accorpamento ex DGRT 711/2018	
Fondo Non Autosufficienza	
Fondo Vita indipendente	
Fondo Povertà - quota servizi	
Fondo Povertà - quota servizi senza dimora	
PON Reddito di cittadinanza	
PON Senza dimora	
PON FEAD Senza dimora	
FSE PON	
GAP	
Altri trasferimenti da Enti pubblici	
Trasferimento fondi da privati	
Compartecipazione utenti	
Risorse sociali totali	0
RISORSE TOTALI	0

Note

I progetti vengono predisposti all'interno di equipe multidisciplinari che valutano bisogni socio-sanitari complessi.

Referente attività

Scheda compilata da:

Nome	Claudia D'Angelo	Nome	Claudia D'Angelo
------	------------------	------	------------------

Titolo del progetto/attività

Progetto Vita indipendente

Obiettivo di salute del PIS

Integrare i servizi mettendo al centro la persona

Programma di zona

Programma disabilità

Classificazione

Settore	Socio-Sanitario
Sotto-settore	Disabilità Disabili
Attività	Assistenza domiciliare socio- assistenziale A.D.I.- Assistenza domiciliare integrata

Breve descrizione

Il progetto “Vita indipendente” prevede un finanziamento per progetti finalizzati a garantire il diritto ad una vita indipendente alle persone, di età compresa fra i 18 ed i 65 anni, in possesso della certificazione di gravità ai sensi dell'art. 3 comma 3 della legge n. 104/92.

Il progetto si ispira all'art. 19 “Vita indipendente ed inclusione nella società” della Convenzione delle Nazioni Unite sul diritto delle persone con disabilità a vivere nella società, con la stessa libertà di scelta delle altre persone, per favorirne l'integrazione e la partecipazione.

Ciò implica che le persone con disabilità devono poter scegliere, su base di uguaglianza con gli altri, il proprio luogo di residenza, dove e con chi vivere e devono avere accesso ad una serie di servizi a domicilio o residenziali e ad altri servizi sociali di sostegno, compresa l'assistenza personale necessaria per consentire loro di vivere nella società e di inserirsi ed impedire che siano isolate o vittime di segregazione.

I destinatari del progetto “Vita indipendente” sono persone disabili con capacità di esprimere la volontà di realizzare il proprio progetto di vita.

Argomenti connessi:

Obiettivi specifici

Obiettivo generale di questo progetto è il potenziamento dell'autonomia di vita della persona disabile, attraverso il finanziamento di progetti personalizzati, predisposti sulla base delle caratteristiche e delle esigenze specifiche di quella persona (esempi di progettualità: assistenza domiciliare, assistenza scolastica, accompagnamento al lavoro, trasporto, ecc.).

Modalità di gestione

SdS gestione diretta

Tipologia

Attività continuativa – Innovativa? No

Periodo di svolgimento

	Inizio	Fine
Data		

Risorse

	2022
Fondo sanitario ordinario	
Fondo sanitario finalizzato	
Risorse sanitarie - Totale	0
Risorse proprie dei Comuni	
Risorse proprie degli enti associativi	
Fondo Sociale Regionale (FRAS+FNPS)	
Incentivo per accorpamento ex DGRT 711/2018	
Fondo Non Autosufficienza	
Fondo Vita indipendente	442704
Fondo Povertà - quota servizi	
Fondo Povertà - quota servizi senza dimora	
PON Reddito di cittadinanza	
PON Senza dimora	
PON FEAD Senza dimora	
FSE PON	
GAP	
Altri trasferimenti da Enti pubblici	138220
Trasferimento fondi da privati	
Compartecipazione utenti	
Risorse sociali totali	580924
RISORSE TOTALI	580924

Note

I progetti di vita indipendente hanno avuto nella nostra Zona un riscontro positivo in quanto permettono agli utenti di migliorare la qualità della vita delle persone disabili.

Referente attività

Scheda compilata da:

Nome	Claudia D'Angelo	Nome	Claudia D'Angelo
------	------------------	------	------------------

Titolo del progetto/attività

Educare all'affettività e alla sessualità responsabile

Obiettivo di salute del PIS

Migliorare gli stili di vita

Programma di zona

Programma stili di vita e promozione della salute

Classificazione

Settore	Prevenzione e promozione
Sotto-settore	Azioni di sistema Prevenzione e promozione -
Attività	- -

Breve descrizione

Corso di 4 ore rivolto agli insegnanti sulle dinamiche evolutive in adolescenza con particolare riferimento ai bisogni affettivi e all'espressione della sessualità anche nell'ambito della disabilità

Argomenti connessi:

Obiettivi specifici

Promuovere le competenze e dare sostegno ai bisogni affettivi e di espressione della sessualità degli alunni, compresi i disabili

Modalità di gestione

AUSL gestione diretta

Tipologia

Attività con inizio e fine – Innovativa? No

Periodo di svolgimento

	Inizio	Fine
Data		

Risorse

	2022
Fondo sanitario ordinario	
Fondo sanitario finalizzato	
Risorse sanitarie - Totale	
Risorse proprie dei Comuni	
Risorse proprie degli enti associativi	
Fondo Sociale Regionale (FRAS+FNPS)	
Incentivo per accorpamento ex DGRT 711/2018	
Fondo Non Autosufficienza	
Fondo Vita indipendente	
Fondo Povertà - quota servizi	
Fondo Povertà - quota servizi senza dimora	
PON Reddito di cittadinanza	
PON Senza dimora	
PON FEAD Senza dimora	
FSE PON	
GAP	
Altri trasferimenti da Enti pubblici	
Trasferimento fondi da privati	
Compartecipazione utenti	
Risorse sociali totali	
RISORSE TOTALI	

Note

--

Referente attività

Scheda compilata da:

Nome	Claudio Pagliara	Nome	Luana Lenzi
------	------------------	------	-------------

Titolo del progetto/attività**Bottega della Salute Mobile****Obiettivo di salute del PIS**

Tutelare la salute

Programma di zona

Programma Cure primarie e assistenza territoriale

Classificazione

Settore	Cure primarie - Sanità territoriale
Sotto-settore	Assistenza territoriale -
Attività	Emergenza sanitaria territoriale Sanità di iniziativa

Breve descrizione

Realizzazione/acquisto di camper per la realizzazione di interventi sociosanitari sul territorio della SDS grossetana.

Argomenti connessi: COVID**Obiettivi specifici**

Progetto finanziato dal FAR MAREMMA, in fase di realizzazione non appena verrà acquistato il mezzo oggetto di finanziamento.

Modalità di gestione

SdS gestione diretta

Tipologia

Attività con inizio e fine – Innovativa? Sì

Periodo di svolgimento

	Inizio	Fine
Data		

Risorse

	2022
Fondo sanitario ordinario	
Fondo sanitario finalizzato	
Risorse sanitarie - Totale	0
Risorse proprie dei Comuni	
Risorse proprie degli enti associativi	
Fondo Sociale Regionale (FRAS+FNPS)	
Incentivo per accorpamento ex DGRT 711/2018	
Fondo Non Autosufficienza	
Fondo Vita indipendente	
Fondo Povertà - quota servizi	
Fondo Povertà - quota servizi senza dimora	
PON Reddito di cittadinanza	
PON Senza dimora	
PON FEAD Senza dimora	
FSE PON	
GAP	
Altri trasferimenti da Enti pubblici	100000
Trasferimento fondi da privati	
Compartecipazione utenti	
Risorse sociali totali	100000
RISORSE TOTALI	100000

Note

Progetto finanziato dal FAR MAREMMA, in fase di realizzazione non appena verrà acquistato il mezzo oggetto di finanziamento. Attività riproposta nell'anno 2022

Referente attività

Scheda compilata da:

Nome	Giampaolo Tollapi	Nome	Giampaolo Tollapi
------	-------------------	------	-------------------

Titolo del progetto/attività

La cultura del dono: stili di vita salutari per un futuro da cittadini più consapevoli

Obiettivo di salute del PIS

Migliorare gli stili di vita

Programma di zona

Programma stili di vita e promozione della salute

Classificazione

Settore	Prevenzione e promozione
Sotto-settore	Azioni di sistema Prevenzione e promozione -
Attività	- -

Breve descrizione

Il progetto sarà attuato in due fasi

- A) Formazione/approfondimento con insegnanti due moduli per un totale di 6 ore, gli insegnanti formati lavoreranno con gli studenti delle classi 4° per la formazione dei peer
- B) Co-progettazione con gli insegnanti di un progetto scolastico di attuazione con attivazione peer e azioni di ricaduta sulla comunità

co-progettazione con i settori Usl coinvolti, di un progetto per la scuola a cura degli insegnanti della stessa scuola e dei peer individuati che preveda la realizzazione di possibili eventi di ricaduta nella comunità

Argomenti connessi:

Obiettivi specifici

Sensibilizzare alla cultura della donazione favorendo sentimenti di solidarietà

- Promuovere sani stili di vita, potenziando le capacità di prendere decisioni salutari, intendendo per salute della persona l'equilibrio dinamico tra omeostasi interna e input esterni
- Informare sui temi, modalità e aspetti legali della donazione

Modalità di gestione

AUSL gestione diretta

Tipologia

Attività con inizio e fine – Innovativa? Sì

Periodo di svolgimento

	Inizio	Fine
Data		

Risorse

	2022
Fondo sanitario ordinario	
Fondo sanitario finalizzato	
Risorse sanitarie - Totale	
Risorse proprie dei Comuni	
Risorse proprie degli enti associativi	
Fondo Sociale Regionale (FRAS+FNPS)	
Incentivo per accorpamento ex DGRT 711/2018	
Fondo Non Autosufficienza	
Fondo Vita indipendente	
Fondo Povertà - quota servizi	
Fondo Povertà - quota servizi senza dimora	
PON Reddito di cittadinanza	
PON Senza dimora	
PON FEAD Senza dimora	
FSE PON	
GAP	
Altri trasferimenti da Enti pubblici	
Trasferimento fondi da privati	
Compartecipazione utenti	
Risorse sociali totali	
RISORSE TOTALI	

Note

--

Referente attività

Scheda compilata da:

Nome	Claudio Pagliara	Nome	Luana Lenzi
------	------------------	------	-------------

Titolo del progetto/attività

Progetto Margherita

Obiettivo di salute del PIS

Migliorare gli stili di vita

Programma di zona

Programma stili di vita e promozione della salute

Classificazione

Settore	Prevenzione e promozione
Sotto-settore	Azioni di sistema Prevenzione e promozione -
Attività	- -

Breve descrizione

Formazione rivolta ai docenti e supporto al gruppo classe sul tema dell'Autismo. La formazione specifica dei docenti e training ai caregivers per un miglioramento della qualità e fruibilità degli ambienti scolastici, attività laboratoriali rivolte al "fare condiviso", ovvero a quella serie di prassi della vita quotidiana (cucina, orto, accudimento degli ambienti ecc.) che consentono al bambino con ASD per una buona interazione con il suo gruppo classe

Argomenti connessi:

Obiettivi specifici

Fornire a docenti e genitori una formazione specifica sulla metodologia di lavoro dell'apprendimento della realtà negli ASD (Autism Spectrum Disorder) e riduzione del disagio scolastico e del bullismo

Modalità di gestione

AUSL gestione diretta

Tipologia

Attività continuativa – Innovativa? Sì

Periodo di svolgimento

	Inizio	Fine
Data		

Risorse

	2022
Fondo sanitario ordinario	
Fondo sanitario finalizzato	
Risorse sanitarie - Totale	
Risorse proprie dei Comuni	
Risorse proprie degli enti associativi	
Fondo Sociale Regionale (FRAS+FNPS)	
Incentivo per accorpamento ex DGRT 711/2018	
Fondo Non Autosufficienza	
Fondo Vita indipendente	
Fondo Povertà - quota servizi	
Fondo Povertà - quota servizi senza dimora	
PON Reddito di cittadinanza	
PON Senza dimora	
PON FEAD Senza dimora	
FSE PON	
GAP	
Altri trasferimenti da Enti pubblici	
Trasferimento fondi da privati	
Compartecipazione utenti	
Risorse sociali totali	
RISORSE TOTALI	

Note

--

Referente attività

Scheda compilata da:

Nome	Claudio Pagliara	Nome	Luana Lenzi
------	------------------	------	-------------

Titolo del progetto/attività

Centro Diurno Disabili "L'Aquilone" Arcidosso
--

Obiettivo di salute del PIS

Integrare i servizi mettendo al centro la persona

Programma di zona

Programma disabilità

Classificazione

Settore	Socio-Sanitario
Sotto-settore	Disabilità -
Attività	Strutture semiresidenziali per persone disabili Supporto autonomia

Breve descrizione

Centro Diurno Disabili di Arcidosso

Argomenti connessi:**Obiettivi specifici**

Attività semiresidenziali per disabili afferenti dal territorio della SdS.
--

Modalità di gestione

SdS gestione diretta

Tipologia

Attività continuativa – Innovativa? No

Periodo di svolgimento

	Inizio	Fine
Data		

Risorse

	2022
Fondo sanitario ordinario	
Fondo sanitario finalizzato	
Risorse sanitarie - Totale	0
Risorse proprie dei Comuni	
Risorse proprie degli enti associativi	
Fondo Sociale Regionale (FRAS+FNPS)	
Incentivo per accorpamento ex DGRT 711/2018	
Fondo Non Autosufficienza	
Fondo Vita indipendente	
Fondo Povertà - quota servizi	
Fondo Povertà - quota servizi senza dimora	
PON Reddito di cittadinanza	
PON Senza dimora	
PON FEAD Senza dimora	
FSE PON	
GAP	
Altri trasferimenti da Enti pubblici	210000
Trasferimento fondi da privati	
Compartecipazione utenti	
Risorse sociali totali	210000
RISORSE TOTALI	210000

Note

Attività semiresidenziali per disabili afferenti dal territorio della SdS. L'attività verrà riproposta regolarmente nell'anno 2022

Referente attività

Scheda compilata da:

Nome	Giampaolo Tollapi	Nome	Giampaolo Tollapi
------	-------------------	------	-------------------

Titolo del progetto/attività**Centro Diurno Disabili "La Ginestra" Follonica****Obiettivo di salute del PIS**

Integrare i servizi mettendo al centro la persona

Programma di zona

Programma disabilità

Classificazione

Settore	Socio-Sanitario
Sotto-settore	Disabilità Disabili
Attività	Strutture semiresidenziali per persone disabili Supporto autonomia

Breve descrizione

Centro semiresidenziale per disabili di Follonica.

Argomenti connessi:**Obiettivi specifici**

Realizzazione di attività e iniziative in favore di cittadini affetti da disabilità residenti sul territorio di competenza della SdS.

Modalità di gestione

SdS gestione diretta

Tipologia

Attività continuativa – Innovativa? No

Periodo di svolgimento

	Inizio	Fine
Data		

Risorse

	2022
Fondo sanitario ordinario	
Fondo sanitario finalizzato	
Risorse sanitarie - Totale	0
Risorse proprie dei Comuni	
Risorse proprie degli enti associativi	
Fondo Sociale Regionale (FRAS+FNPS)	
Incentivo per accorpamento ex DGRT 711/2018	
Fondo Non Autosufficienza	
Fondo Vita indipendente	
Fondo Povertà - quota servizi	
Fondo Povertà - quota servizi senza dimora	
PON Reddito di cittadinanza	
PON Senza dimora	
PON FEAD Senza dimora	
FSE PON	
GAP	
Altri trasferimenti da Enti pubblici	210000
Trasferimento fondi da privati	
Compartecipazione utenti	
Risorse sociali totali	210000
RISORSE TOTALI	210000

Note

Attività in favore di adulti disabili che verrà riproposta nell'anno 2022 nel rispetto delle disposizioni anti covid

Referente attività

Scheda compilata da:

Nome	Giampaolo Tollapi	Nome	Giampaolo Tollapi
------	-------------------	------	-------------------

Titolo del progetto/attività

RSA "Le Sughere" Casal di Pari (Civitella Paganico)

Obiettivo di salute del PIS

Definire un sistema di protezione sociale e di cura per le persone non autosufficienti

Programma di zona

Programma anziani e non autosufficienti

Classificazione

Settore	Socio-Sanitario
Sotto-settore	Non Autosufficienza Anziani
Attività	Supporto autonomia Residenza Sanitaria Assistenziale RSA Modulo Base

Breve descrizione

RSA le sughere Casal di Pari

Argomenti connessi:

Obiettivi specifici

La funzione e l'obiettivo principale cui assolve la struttura sono l'accoglienza della persona e il suo benessere, per tentare il recupero, il mantenimento, il potenziamento e lo sviluppo delle sue capacità cognitive e relazionali, qualora appaiano già compromesse, ma riattivabili in un contesto di vita migliore. Coerentemente con l'obiettivo principale, la R. A. si organizza per promuovere un possibile "reinserimento" sociale attivo degli anziani autosufficienti ospitati.

In particolare la struttura, per mezzo dell'équipe interna, si propone di:

- Favorire l'autonomia della persona e la vita di relazione;
- Tutelare la salute psico – fisica, sia in senso preventivo che di recupero e mantenimento delle residue capacità funzionali e della vita di relazione (PAI), interagendo con le risorse del territorio e stimolando al massimo la socializzazione;
- Stimolare la capacità di auto aiuto degli ospiti utilizzando le risorse personali e di gruppo;
- Favorire la responsabilizzazione dei familiari e della comunità attraverso forme di sensibilizzazione e coinvolgimento;
- Attivare interventi di sostegno alla famiglia (quando presente);
- Promuovere un miglioramento della qualità della vita.

Modalità di gestione

SdS gestione diretta

Tipologia

Attività continuativa – Innovativa? No

Periodo di svolgimento

	Inizio	Fine
--	--------	------

Data		
------	--	--

Risorse

	2022
Fondo sanitario ordinario	
Fondo sanitario finalizzato	
Risorse sanitarie - Totale	
Risorse proprie dei Comuni	
Risorse proprie degli enti associativi	
Fondo Sociale Regionale (FRAS+FNPS)	
Incentivo per accorpamento ex DGRT 711/2018	
Fondo Non Autosufficienza	
Fondo Vita indipendente	
Fondo Povertà - quota servizi	
Fondo Povertà - quota servizi senza dimora	
PON Reddito di cittadinanza	
PON Senza dimora	
PON FEAD Senza dimora	
FSE PON	
GAP	
Altri trasferimenti da Enti pubblici	
Trasferimento fondi da privati	
Compartecipazione utenti	
Risorse sociali totali	
RISORSE TOTALI	

Note

AFFIDAMENTO A COOP. ESTERNA con appalto Global Service dal 1 ottobre 2020

Referente attività

Scheda compilata da:

Nome	Giampaolo Tollapi	Nome	Giampaolo Tollapi
------	-------------------	------	-------------------

Titolo del progetto/attività

Centro Diurno Anziani "Ferrucci" Grosseto

Obiettivo di salute del PIS

Definire un sistema di protezione sociale e di cura per le persone non autosufficienti

Programma di zona

Programma anziani e non autosufficienti

Classificazione

Settore	Socio-Sanitario
Sotto-settore	Non Autosufficienza Anziani
Attività	Strutture semiresidenziali per persone anziane Supporto autonomia

Breve descrizione

Centro diurno anziani rivolto alla popolazione over 65 del territorio

Argomenti connessi:

Obiettivi specifici

- Favorire la permanenza a domicilio dell'assistito migliorando la qualità della vita;
- mantenere le condizioni di autonomia e a rallentare il processo di decadimento fisico e psichico (con l'erogazione di prestazioni sanitarie e di riabilitazione);
- promuovere il sostegno alla famiglia nella gestione dell'assistito totalmente o parzialmente non autosufficiente.

Modalità di gestione

SdS gestione diretta

Tipologia

Attività continuativa – Innovativa? No

Periodo di svolgimento

	Inizio	Fine
Data		

Risorse

	2022
Fondo sanitario ordinario	
Fondo sanitario finalizzato	
Risorse sanitarie - Totale	0
Risorse proprie dei Comuni	
Risorse proprie degli enti associativi	
Fondo Sociale Regionale (FRAS+FNPS)	
Incentivo per accorpamento ex DGRT 711/2018	
Fondo Non Autosufficienza	
Fondo Vita indipendente	
Fondo Povertà - quota servizi	
Fondo Povertà - quota servizi senza dimora	
PON Reddito di cittadinanza	
PON Senza dimora	
PON FEAD Senza dimora	
FSE PON	
GAP	
Altri trasferimenti da Enti pubblici	
Trasferimento fondi da privati	
Compartecipazione utenti	
Risorse sociali totali	0
RISORSE TOTALI	0

Note

Attività ripresa nel novembre 2021. era stata sospesa a causa dell'emergenza covid

Referente attività

Scheda compilata da:

Nome	Giampaolo Tollapi	Nome	Giampaolo Tollapi
------	-------------------	------	-------------------

Titolo del progetto/attività**Prevenzione tumori genitali femminili (Screening)****Obiettivo di salute del PIS**

Integrare i servizi mettendo al centro la persona

Programma di zona

Programma Consultori e materno-infantile

Classificazione

Settore	Cure primarie - Sanità territoriale
Sotto-settore	Materno-infantile -
Attività	- -

Breve descrizione

Attività di prevenzione tumori genitali femminili di 1°, 2° e 3° livello: pap test test HPV . Nei casi positivi che lo richiedono invio a colposcopia e chirurgia ambulatoriale.

Argomenti connessi:**Obiettivi specifici**

Individuazione precoce di lesioni precancerose/cancerose.

Modalità di gestione

AUSL gestione diretta

Tipologia

Attività continuativa – Innovativa? No

Periodo di svolgimento

	Inizio	Fine
Data		

Risorse

	2022
Fondo sanitario ordinario	
Fondo sanitario finalizzato	
Risorse sanitarie - Totale	
Risorse proprie dei Comuni	
Risorse proprie degli enti associativi	
Fondo Sociale Regionale (FRAS+FNPS)	
Incentivo per accorpamento ex DGRT 711/2018	
Fondo Non Autosufficienza	
Fondo Vita indipendente	
Fondo Povertà - quota servizi	
Fondo Povertà - quota servizi senza dimora	
PON Reddito di cittadinanza	
PON Senza dimora	
PON FEAD Senza dimora	
FSE PON	
GAP	
Altri trasferimenti da Enti pubblici	
Trasferimento fondi da privati	
Compartecipazione utenti	
Risorse sociali totali	
RISORSE TOTALI	

Note

--

Referente attività

Scheda compilata da:

Nome	Claudia Cotononi	Nome	Claudia Cotononi
------	------------------	------	------------------

Titolo del progetto/attività

Contributo economico

Obiettivo di salute del PIS

Inclusione sociale e lotta alla povertà

Programma di zona

Programma povertà e inclusione sociale

Classificazione

Settore	Socio-assistenziale
Sotto-settore	Integrazioni al reddito Emarginazione e disagio adulti
Attività	- -

Breve descrizione

Assegnazione Contributo Economico di integrazione al reddito e verifica dell'utilizzo dello stesso

Argomenti connessi: COVID

Obiettivi specifici

Supportare il cittadino nel fronteggiare i bisogni primari mediante interventi di natura economica.
Prevenire il rischio di emarginazione sociale.
Sostenere il cittadino nel mantenimento dell'abitazione e delle spese ad essa correlata.

Modalità di gestione

SdS gestione diretta

Tipologia

Attività continuativa – Innovativa? No

Periodo di svolgimento

	Inizio	Fine
Data		

Risorse

	2022
Fondo sanitario ordinario	
Fondo sanitario finalizzato	
Risorse sanitarie - Totale	0
Risorse proprie dei Comuni	250000
Risorse proprie degli enti associativi	
Fondo Sociale Regionale (FRAS+FNPS)	
Incentivo per accorpamento ex DGRT 711/2018	
Fondo Non Autosufficienza	
Fondo Vita indipendente	
Fondo Povertà - quota servizi	
Fondo Povertà - quota servizi senza dimora	
PON Reddito di cittadinanza	
PON Senza dimora	
PON FEAD Senza dimora	
FSE PON	
GAP	
Altri trasferimenti da Enti pubblici	
Trasferimento fondi da privati	
Compartecipazione utenti	
Risorse sociali totali	250000
RISORSE TOTALI	250000

Note

--

Referente attività

Scheda compilata da:

Nome	Elisabetta Mori	Nome	Elisabetta Mori
------	-----------------	------	-----------------

Titolo del progetto/attività

Assistenza domiciliare socio assistenziale

Obiettivo di salute del PIS

Definire un sistema di protezione sociale e di cura per le persone non autosufficienti

Programma di zona

Programma anziani e non autosufficienti

Classificazione

Settore	Socio-assistenziale
Sotto-settore	Interventi volti a favorire la domiciliarità Anziani
Attività	- -

Breve descrizione

Attivazione dell'addetto all'assistenza di base e/o dell'operatore a domicilio dell'utente.

Igiene e riordino dell'ambiente di vita/socializzazione.

igiene alla persona

commissioni esterne

Riunione di équipe tra gli operatori dei diversi servizi coinvolti.

Argomenti connessi:

Obiettivi specifici

Supportare la persona anziana nel disbrigo di piccole pratiche legate alla vita quotidiana (spesa, pagamento utenze).

Garantire un ambiente di vita idoneo e confortevole.

Monitoraggio della situazione in carico.

Modalità di gestione

SdS gestione diretta

Tipologia

Attività continuativa – Innovativa? No

Periodo di svolgimento

	Inizio	Fine
Data		

Risorse

	2022
Fondo sanitario ordinario	
Fondo sanitario finalizzato	
Risorse sanitarie - Totale	0
Risorse proprie dei Comuni	967000
Risorse proprie degli enti associativi	
Fondo Sociale Regionale (FRAS+FNPS)	
Incentivo per accorpamento ex DGRT 711/2018	
Fondo Non Autosufficienza	
Fondo Vita indipendente	
Fondo Povertà - quota servizi	
Fondo Povertà - quota servizi senza dimora	
PON Reddito di cittadinanza	
PON Senza dimora	
PON FEAD Senza dimora	
FSE PON	
GAP	
Altri trasferimenti da Enti pubblici	
Trasferimento fondi da privati	
Compartecipazione utenti	
Risorse sociali totali	967000
RISORSE TOTALI	967000

Note

--

Referente attività

Scheda compilata da:

Nome	Elisabetta Mori	Nome	Elisabetta Mori
------	-----------------	------	-----------------

Titolo del progetto/attività

Punti di Accesso al Sociale (PAS, Punto Insieme, P. Famiglia, Sportello REI, Sportello Povertà)

Obiettivo di salute del PIS

Inclusione sociale e lotta alla povertà

Programma di zona

Programma povertà e inclusione sociale

Classificazione

Settore	Socio-assistenziale
Sotto-settore	Segretariato sociale Emarginazione e disagio adulti
Attività	--

Breve descrizione

Il servizio di segretariato sociale viene svolto in diversi punti di accesso.

- P.A.S. : punto di accesso al sociale presente in tutti i comuni della SdS(rivolto a tutta la popolazione)
- Punto Insieme: punto di accesso al sociale presente in tutti i comuni della SdS(rivolto a tutta la popolazione residente anziana, non auto e disabile)
- Punto Famiglia: punto di accesso presente solamente nel comune di Grosseto rivolto a nuclei familiari con minori.
- Sportello rei: punto di accesso presente solamente nel comune di Grosseto rivolto ai cittadini interessatio a presentare domanda per il reddito di Inclusione.
- Sportello Povertà: punto di accesso presente solamente nel comune di Grosseto rivolto a persone in condizione di marginalità estrema(es.senza dimora)

Argomenti connessi: covid

Obiettivi specifici

- Fornire risposte e/o orientare l'utente (a volte il rapporto si estingue dopo il colloquio per informazioni) - Valutare il fabbisogno se valutazione semplice - Creare eventuali contatti con servizi e/o altri uffici (es., sportello immigrati, etc).

Modalità di gestione

SdS gestione diretta

Tipologia

Attività continuativa – Innovativa? No

Periodo di svolgimento

	Inizio	Fine
Data		

Risorse

	2022
Fondo sanitario ordinario	
Fondo sanitario finalizzato	
Risorse sanitarie - Totale	0
Risorse proprie dei Comuni	
Risorse proprie degli enti associativi	
Fondo Sociale Regionale (FRAS+FNPS)	
Incentivo per accorpamento ex DGRT 711/2018	
Fondo Non Autosufficienza	
Fondo Vita indipendente	
Fondo Povertà - quota servizi	
Fondo Povertà - quota servizi senza dimora	
PON Reddito di cittadinanza	
PON Senza dimora	
PON FEAD Senza dimora	
FSE PON	
GAP	
Altri trasferimenti da Enti pubblici	
Trasferimento fondi da privati	
Compartecipazione utenti	
Risorse sociali totali	0
RISORSE TOTALI	0

Note

--

Referente attività

Scheda compilata da:

Nome	Elisabetta Mori	Nome	Elisabetta Mori
------	-----------------	------	-----------------

Titolo del progetto/attività

Percorso Autismo Adulti

Obiettivo di salute del PIS

Integrare i servizi mettendo al centro la persona

Programma di zona

Programma salute mentale adulti

Classificazione

Settore	Socio-Sanitario
Sotto-settore	Disabilità -
Attività	- -

Breve descrizione

Intervento multidisciplinare secondo PTRI, in collaborazione con UFSMIA, COESO, Associazioni di categoria

Argomenti connessi:

Obiettivi specifici

Garantire adeguato programma terapeutico-riabilitativo orientato al recovery ed al miglioramento della qualità di vita di persone con autismo e dei loro familiari

Modalità di gestione

AUSL gestione diretta

Tipologia

Attività continuativa – Innovativa? No

Periodo di svolgimento

	Inizio	Fine
Data		

Risorse

	2022
Fondo sanitario ordinario	
Fondo sanitario finalizzato	
Risorse sanitarie - Totale	
Risorse proprie dei Comuni	
Risorse proprie degli enti associativi	
Fondo Sociale Regionale (FRAS+FNPS)	
Incentivo per accorpamento ex DGRT 711/2018	
Fondo Non Autosufficienza	
Fondo Vita indipendente	
Fondo Povertà - quota servizi	
Fondo Povertà - quota servizi senza dimora	
PON Reddito di cittadinanza	
PON Senza dimora	
PON FEAD Senza dimora	
FSE PON	
GAP	
Altri trasferimenti da Enti pubblici	
Trasferimento fondi da privati	
Compartecipazione utenti	
Risorse sociali totali	
RISORSE TOTALI	

Note

A seguito dell'emergenza sanitaria Covid 19 i servizi hanno mantenuto il livello dei servizi di presa in carico delle persone adulte affette da autismo adottando la necessaria flessibilità e rimodulando le attività nel rispetto delle norme anticontagio.

la riduzione di risorse di personale sta incidendo su questi percorsi!

Referente attività

Scheda compilata da:

Nome	Edvige Facchi	Nome	Edvige Facchi
------	---------------	------	---------------

Titolo del progetto/attività**Salute mentale in carcere****Obiettivo di salute del PIS**

Integrare i servizi mettendo al centro la persona

Programma di zona

Programma salute mentale adulti

Classificazione

Settore	Socio-Sanitario
Sotto-settore	Salute mentale - Adulti -
Attività	- -

Breve descrizione

Attività consulenziale (psicologica e psichiatrica) e di eventuale presa in carico di persone che manifestano problematiche di salute mentale all'interno delle carceri/istituti penitenziari

Argomenti connessi:**Obiettivi specifici**Garantire interventi di salute mentale diagnostici e terapeutici alla popolazione carcerata
Collaborazione con Magistratura e UEPE in relazione alle specifiche situazioni**Modalità di gestione**

AUSL gestione diretta

Tipologia

Attività continuativa – Innovativa? No

Periodo di svolgimento

	Inizio	Fine
Data		

Risorse

	2022
Fondo sanitario ordinario	
Fondo sanitario finalizzato	
Risorse sanitarie - Totale	
Risorse proprie dei Comuni	
Risorse proprie degli enti associativi	
Fondo Sociale Regionale (FRAS+FNPS)	
Incentivo per accorpamento ex DGRT 711/2018	
Fondo Non Autosufficienza	
Fondo Vita indipendente	
Fondo Povertà - quota servizi	
Fondo Povertà - quota servizi senza dimora	
PON Reddito di cittadinanza	
PON Senza dimora	
PON FEAD Senza dimora	
FSE PON	
GAP	
Altri trasferimenti da Enti pubblici	
Trasferimento fondi da privati	
Compartecipazione utenti	
Risorse sociali totali	
RISORSE TOTALI	

Note

I servizi della Salute mentale hanno riscontrato forti criticità nella continuità assistenziale delle persone in uscita dal carcere e nei rapporti con gli istituti penitenziari, fortemente aggravati dalla pandemia. Mancano disponibilità di posti in REMS e strutture intermedie per gli autori di reato!

Referente attività

Scheda compilata da:

Nome	Edvige Facchi	Nome	Edvige Facchi
------	---------------	------	---------------

Titolo del progetto/attività

Accessibilità ai servizi UFSMA e sensibilità culturale ai percorsi di cura dei migranti

Obiettivo di salute del PIS

Integrare i servizi mettendo al centro la persona

Programma di zona

Programma salute mentale adulti

Classificazione

Settore	Socio-Sanitario
Sotto-settore	Salute mentale - Adulti -
Attività	- -

Breve descrizione

esperienze avanzate di e metodologie di lavoro orientate all'accoglienza e alla sensibilità culturale rispetto alle popolazioni migranti,(progetto SAMEDI) attraverso la declinazione di dispositivi etnoclinici (etnopsicologo, mediatore culturale, operatori del servizio) costruiti in relazione alla specificità dell'utente (progetto SPRINT2)

Argomenti connessi: Immigrazione

Obiettivi specifici

Sensibilità alla diversità culturale e appropriatezza delle risposte di cura

Modalità di gestione

AUSL gestione diretta

Tipologia

Attività con inizio e fine – Innovativa? Sì

Periodo di svolgimento

	Inizio	Fine
Data		

Risorse

	2022
Fondo sanitario ordinario	
Fondo sanitario finalizzato	
Risorse sanitarie - Totale	
Risorse proprie dei Comuni	
Risorse proprie degli enti associativi	
Fondo Sociale Regionale (FRAS+FNPS)	
Incentivo per accorpamento ex DGRT 711/2018	
Fondo Non Autosufficienza	
Fondo Vita indipendente	
Fondo Povertà - quota servizi	
Fondo Povertà - quota servizi senza dimora	
PON Reddito di cittadinanza	
PON Senza dimora	
PON FEAD Senza dimora	
FSE PON	
GAP	
Altri trasferimenti da Enti pubblici	
Trasferimento fondi da privati	
Compartecipazione utenti	
Risorse sociali totali	
RISORSE TOTALI	

Note

Budget di ore disponibili per mediazione etnoclinica (Oxfam)
 Covid: difficoltà in relazione alle norme di distanziamento con conseguente riduzione degli operatori coinvolti nel dispositivo

Referente attività

Scheda compilata da:

Nome	Edvige Facchi	Nome	Edvige Facchi
------	---------------	------	---------------

Titolo del progetto/attività**Supporto a domicilio per persone con problemi di salute mentale****Obiettivo di salute del PIS**

Integrare i servizi mettendo al centro la persona

Programma di zona

Programma salute mentale adulti

Classificazione

Settore	Socio-Sanitario
Sotto-settore	Salute mentale - Adulti -
Attività	- -

Breve descrizione

Interventi infermieristici ed educativi svolti al domicilio dell'utente

Argomenti connessi:**Obiettivi specifici**

garantire continuità delle cure, favorire alleanza terapeutica, sostegno infermieristico ed educativo

Modalità di gestione

AUSL gestione diretta

Tipologia

Attività continuativa – Innovativa? No

Periodo di svolgimento

	Inizio	Fine
Data		

Risorse

	2022
Fondo sanitario ordinario	
Fondo sanitario finalizzato	
Risorse sanitarie - Totale	
Risorse proprie dei Comuni	
Risorse proprie degli enti associativi	
Fondo Sociale Regionale (FRAS+FNPS)	
Incentivo per accorpamento ex DGRT 711/2018	
Fondo Non Autosufficienza	
Fondo Vita indipendente	
Fondo Povertà - quota servizi	
Fondo Povertà - quota servizi senza dimora	
PON Reddito di cittadinanza	
PON Senza dimora	
PON FEAD Senza dimora	
FSE PON	
GAP	
Altri trasferimenti da Enti pubblici	
Trasferimento fondi da privati	
Compartecipazione utenti	
Risorse sociali totali	
RISORSE TOTALI	

Note

in relazione alla attuale riduzione di personale nell'UFSMA l'attività domiciliare è contratta.
Andrebbe invece sostenuta e potenziata

Referente attività

Scheda compilata da:

Nome	Edvige Facchi	Nome	Edvige Facchi
------	---------------	------	---------------

Titolo del progetto/attività

Servizi semiresidenziali ed attività occupazionali

Obiettivo di salute del PIS

Integrare i servizi mettendo al centro la persona

Programma di zona

Programma salute mentale adulti

Classificazione

Settore	Socio-Sanitario
Sotto-settore	Salute mentale - Adulti -
Attività	- -

Breve descrizione

attività varie di tipo abilitativo e socializzante proposte in relazione al PTRI
--

Argomenti connessi:**Obiettivi specifici**

abilitazione/riabilitazione, socializzazione
--

Modalità di gestione

AUSL gestione diretta

Tipologia

Attività continuativa – Innovativa? No

Periodo di svolgimento

	Inizio	Fine
Data		

Risorse

	2022
Fondo sanitario ordinario	
Fondo sanitario finalizzato	
Risorse sanitarie - Totale	
Risorse proprie dei Comuni	
Risorse proprie degli enti associativi	
Fondo Sociale Regionale (FRAS+FNPS)	
Incentivo per accorpamento ex DGRT 711/2018	
Fondo Non Autosufficienza	
Fondo Vita indipendente	
Fondo Povertà - quota servizi	
Fondo Povertà - quota servizi senza dimora	
PON Reddito di cittadinanza	
PON Senza dimora	
PON FEAD Senza dimora	
FSE PON	
GAP	
Altri trasferimenti da Enti pubblici	
Trasferimento fondi da privati	
Compartecipazione utenti	
Risorse sociali totali	
RISORSE TOTALI	

Note

L'attività delle strutture semi-residenziali della Salute Mentale, sia a gestione diretta che convenzionata, sono state fortemente condizionate dall'emergenza sanitaria Covid 19, e per un periodo sono state interrotte le attività, poi riprese ma con un numero di persone frequentanti ridotte in base alle norme anticontagio.

Referente attività

Scheda compilata da:

Nome	Edvige Facchi	Nome	Edvige Facchi
------	---------------	------	---------------

Titolo del progetto/attività

Rete residenzialità

Obiettivo di salute del PIS

Integrare i servizi mettendo al centro la persona

Programma di zona

Programma salute mentale adulti

Classificazione

Settore	Socio-Sanitario
Sotto-settore	Salute mentale - Adulti -
Attività	Strutture con persoanale sule 12 ore giornaliere Strutture con personale a fasce orarie

Breve descrizione

percorsi residenziali con diversa intensità riabilitativa e con diversa presenza di personale (fasce orarie fino a h 24) in relazione a PTRI e livello di autonomia/funzionamento raggiunto

Argomenti connessi:

Obiettivi specifici

abilitazione ed integrazione sociale

Modalità di gestione

AUSL gestione diretta

Tipologia

Attività continuativa – Innovativa? No

Periodo di svolgimento

	Inizio	Fine
Data		

Risorse

	2022
Fondo sanitario ordinario	
Fondo sanitario finalizzato	
Risorse sanitarie - Totale	
Risorse proprie dei Comuni	
Risorse proprie degli enti associativi	
Fondo Sociale Regionale (FRAS+FNPS)	
Incentivo per accorpamento ex DGRT 711/2018	
Fondo Non Autosufficienza	
Fondo Vita indipendente	
Fondo Povertà - quota servizi	
Fondo Povertà - quota servizi senza dimora	
PON Reddito di cittadinanza	
PON Senza dimora	
PON FEAD Senza dimora	
FSE PON	
GAP	
Altri trasferimenti da Enti pubblici	
Trasferimento fondi da privati	
Compartecipazione utenti	
Risorse sociali totali	
RISORSE TOTALI	

Note

A seguito dell'emergenza sanitaria Covid 19 è stata prevista una forte limitazione dei rapporti con l'esterno delle strutture residenziali, con la riduzione o l'impossibilità di visite e la riduzione e/o interruzione di progetti di socializzazione e rapporti con l'esterno.

Referente attività

Scheda compilata da:

Nome	Edvige Facchi	Nome	Edvige Facchi
------	---------------	------	---------------

Titolo del progetto/attività**percorso LGBT****Obiettivo di salute del PIS**

Integrare i servizi mettendo al centro la persona

Programma di zona

Programma salute mentale adulti

Classificazione

Settore	Socio-Sanitario
Sotto-settore	Salute mentale - Adulti -
Attività	Psicoterapia Consulenza specialistica

Breve descrizione

Consulenza specialistica e percorso psicoterapico per LGBT e disforia di genere

Argomenti connessi:**Obiettivi specifici**

Accoglimento e trattamento della disforia di genere

Modalità di gestione

AUSL gestione diretta

Tipologia

Attività continuativa – Innovativa? Sì

Periodo di svolgimento

	Inizio	Fine
Data		

Risorse

	2022
Fondo sanitario ordinario	
Fondo sanitario finalizzato	
Risorse sanitarie - Totale	
Risorse proprie dei Comuni	
Risorse proprie degli enti associativi	
Fondo Sociale Regionale (FRAS+FNPS)	
Incentivo per accorpamento ex DGRT 711/2018	
Fondo Non Autosufficienza	
Fondo Vita indipendente	
Fondo Povertà - quota servizi	
Fondo Povertà - quota servizi senza dimora	
PON Reddito di cittadinanza	
PON Senza dimora	
PON FEAD Senza dimora	
FSE PON	
GAP	
Altri trasferimenti da Enti pubblici	
Trasferimento fondi da privati	
Compartecipazione utenti	
Risorse sociali totali	
RISORSE TOTALI	

Note

Covid: % di interventi on line

Referente attività

Scheda compilata da:

Nome	Edvige Facchi	Nome	Edvige Facchi
------	---------------	------	---------------

Titolo del progetto/attività**Centro disturbi dell'Umore****Obiettivo di salute del PIS**

Integrare i servizi mettendo al centro la persona

Programma di zona

Programma salute mentale adulti

Classificazione

Settore	Socio-Sanitario
Sotto-settore	Salute mentale - Adulti -
Attività	- -

Breve descrizione

Consulenze specialistiche e prese in cura di persone con disturbo dell'umore (prevalentemente disturbi depressivi)

Argomenti connessi:**Obiettivi specifici**

Diagnosi e trattamento delle problematiche connesse ai disturbi dell'umore

Modalità di gestione

AUSL gestione diretta

Tipologia

Attività continuativa – Innovativa? No

Periodo di svolgimento

	Inizio	Fine
Data		

Risorse

	2022
Fondo sanitario ordinario	
Fondo sanitario finalizzato	
Risorse sanitarie - Totale	
Risorse proprie dei Comuni	
Risorse proprie degli enti associativi	
Fondo Sociale Regionale (FRAS+FNPS)	
Incentivo per accorpamento ex DGRT 711/2018	
Fondo Non Autosufficienza	
Fondo Vita indipendente	
Fondo Povertà - quota servizi	
Fondo Povertà - quota servizi senza dimora	
PON Reddito di cittadinanza	
PON Senza dimora	
PON FEAD Senza dimora	
FSE PON	
GAP	
Altri trasferimenti da Enti pubblici	
Trasferimento fondi da privati	
Compartecipazione utenti	
Risorse sociali totali	
RISORSE TOTALI	

Note

--

Referente attività

Scheda compilata da:

Nome	Edvige Facchi	Nome	Edvige Facchi
------	---------------	------	---------------

Titolo del progetto/attività

Adozione e Affidamento

Obiettivo di salute del PIS

Integrare i servizi mettendo al centro la persona

Programma di zona

Programma famiglie, minori, giovani e adolescenti

Classificazione

Settore	Socio-assistenziale
Sotto-settore	Servizio sociale di supporto Famiglie
Attività	- -

Breve descrizione

Valutazione multiprofessionale dell'idoneità delle coppie affidatarie/adottive(richiesta da T.p.M).
 Stesura del progetto indicante modalità e tempi degli interventi da mettere in atto.
 Monitoraggio e valutazione periodica dell'andamento del percorso di affidamento/adozione.
 Aggiornamento periodico o al bisogno sull'andamento del percorso.
 Attività di supporto alle famiglie affidatarie/adottive.
 Concessione contributo economico alle famiglie affidatarie.
 Connessione con eventuali percorsi e progetti inerenti all'ambito di azione(es. Mamma Segreta).

Argomenti connessi:

Obiettivi specifici

Progetti di Adozione e Affidamento Valutazioni periodiche e/o al bisogno.

Modalità di gestione

SdS gestione diretta

Tipologia

Attività continuativa – Innovativa? No

Periodo di svolgimento

	Inizio	Fine
Data		

Risorse

	2022
Fondo sanitario ordinario	
Fondo sanitario finalizzato	
Risorse sanitarie - Totale	
Risorse proprie dei Comuni	
Risorse proprie degli enti associativi	
Fondo Sociale Regionale (FRAS+FNPS)	
Incentivo per accorpamento ex DGRT 711/2018	
Fondo Non Autosufficienza	
Fondo Vita indipendente	
Fondo Povertà - quota servizi	
Fondo Povertà - quota servizi senza dimora	
PON Reddito di cittadinanza	
PON Senza dimora	
PON FEAD Senza dimora	
FSE PON	
GAP	
Altri trasferimenti da Enti pubblici	
Trasferimento fondi da privati	
Compartecipazione utenti	
Risorse sociali totali	
RISORSE TOTALI	

Note

--

Referente attività

Scheda compilata da:

Nome	Monica Matino	Nome	Andrea Solimeno
------	---------------	------	-----------------

Titolo del progetto/attività

Fondi famiglia

Obiettivo di salute del PIS

Integrare i servizi mettendo al centro la persona

Programma di zona

Programma famiglie, minori, giovani e adolescenti

Classificazione

Settore	Socio-assistenziale
Sotto-settore	Integrazioni al reddito Famiglie
Attività	- -

Breve descrizione

Il progetto intende dare continuità all'azione di sistema promossa con il DGR 1133/16 (Fondi famiglia) per la più completa qualificazione ed integrazione della rete di interventi e servizi dedicati alle famiglie, alla genitorialità e al sostegno alla natalità.

Argomenti connessi:

Obiettivi specifici

Rafforzamento e consolidamento delle attività territoriali avviate con le progettualità precedenti, in particolare per quanto riguarda gli interventi di sostegno alla genitorialità.

Modalità di gestione

SdS gestione diretta

Tipologia

Attività continuativa – Innovativa? Sì

Periodo di svolgimento

	Inizio	Fine
Data		

Risorse

	2022
Fondo sanitario ordinario	
Fondo sanitario finalizzato	
Risorse sanitarie - Totale	
Risorse proprie dei Comuni	
Risorse proprie degli enti associativi	
Fondo Sociale Regionale (FRAS+FNPS)	
Incentivo per accorpamento ex DGRT 711/2018	
Fondo Non Autosufficienza	
Fondo Vita indipendente	
Fondo Povertà - quota servizi	
Fondo Povertà - quota servizi senza dimora	
PON Reddito di cittadinanza	
PON Senza dimora	
PON FEAD Senza dimora	
FSE PON	
GAP	
Altri trasferimenti da Enti pubblici	
Trasferimento fondi da privati	
Compartecipazione utenti	
Risorse sociali totali	
RISORSE TOTALI	

Note

--

Referente attività

Scheda compilata da:

Nome	Monica Matino	Nome	Monica Matino
------	---------------	------	---------------

Titolo del progetto/attività

S.I.C. - Servizi Integrati per la Cittadinanza più fragile colpita da Covid-19

Obiettivo di salute del PIS

Inclusione sociale e lotta alla povertà

Programma di zona

Programma COVID

Classificazione

Settore	Socio-assistenziale
Sotto-settore	Integrazioni al reddito Emarginazione e disagio adulti
Attività	Buoni spesa o buoni pasto -

Breve descrizione

L'Avviso pubblicato dalla Regione Toscana (POR FSE) dal titolo "Azioni di sostegno integrate rivolte alle fasce più deboli della popolazione a seguito dell'emergenza Covid-19" si pone l'obiettivo di finanziare interventi volti a fornire un aiuto ai nuclei familiari e/o singole persone in situazione di criticità socio-economica, aggravata anche dall'attuale emergenza sanitaria, attraverso azioni integrate di sostegno.

Argomenti connessi: covid

Povertà

Obiettivi specifici

TIPOLOGIA DI AZIONI AMMISSIBILI

Azione 1: Contributi per il pagamento dell'affitto

La misura eroga un sostegno economico per il pagamento dell'affitto, ed è rivolta a coloro che possiedono i requisiti per l'accesso alle misure di sostegno al pagamento del canone di locazione, come descritto nel punto 3 dell'Allegato A alla DGR n. 402 del 30.03.2020 Fondo per l'integrazione dei canoni di locazione ex art. 11 della L. 431/98.

Azione 2: Sostegno alimentare

La misura è una forma di sostegno al bilancio familiare attraverso l'erogazione di buoni spesa per l'acquisto di generi alimentari e/o di prima necessità o comunque di azioni di solidarietà alimentare a favore di cittadini che si trovano in situazioni di particolare difficoltà socio-economica anche per effetto delle conseguenze dell'emergenza Covid-19.

Azione 3: Attività socio-assistenziale/socio-educativa a domicilio anche in ambiente Covid-19 positivo

L'azione, nell'ambito delle politiche attive di inclusione sociale a livello territoriale, intende finanziare interventi mirati al contenimento delle situazioni di crisi personale/familiare che possono ingenerare un'esclusione dal sistema sociale o produttivo del territorio. Le misure si caratterizzano come attività socio-assistenziali e socio-educative a livello domiciliare rivolte a nuclei familiari e/o singole persone in stato di difficoltà e necessitanti di sostegno, anche in ambiente Covid-19 positivo.

Modalità di gestione

SdS gestione diretta

Tipologia

Attività con inizio e fine – Innovativa? Sì

Periodo di svolgimento

	Inizio	Fine
Data		

Risorse

	2022
Fondo sanitario ordinario	
Fondo sanitario finalizzato	
Risorse sanitarie - Totale	0
Risorse proprie dei Comuni	
Risorse proprie degli enti associativi	
Fondo Sociale Regionale (FRAS+FNPS)	
Incentivo per accorpamento ex DGRT 711/2018	
Fondo Non Autosufficienza	
Fondo Vita indipendente	
Fondo Povertà - quota servizi	
Fondo Povertà - quota servizi senza dimora	
PON Reddito di cittadinanza	
PON Senza dimora	
PON FEAD Senza dimora	
FSE PON	
GAP	
Altri trasferimenti da Enti pubblici	
Trasferimento fondi da privati	
Compartecipazione utenti	
Risorse sociali totali	1241425
RISORSE TOTALI	1241425

Note

La proposta progettuale presentata da COeSO SdS Grosseto in risposta all'Avviso è stata approvata dalla Regione Toscana (Decreto n. 21750 del 30.12.2020). Finanziamento complessivo € 1.241.425,00. Le risorse economiche sono state utilizzate per finanziare l'Azione 2 "Sostegno alimentare" e l'Azione 3: "Attività socio-assistenziale/socio-educativa a domicilio anche in ambiente Covid-19 positivo".

Referente attività

Scheda compilata da:

Nome	Andrea Solimeno	Nome	Andrea Solimeno
------	-----------------	------	-----------------

Titolo del progetto/attività

RDC - Fondo povertà (PON Avviso 1 e Avviso 3) - B. Interventi socio educativi e di attivazione lavorativa

Obiettivo di salute del PIS

Inclusione sociale e lotta alla povertà

Programma di zona

Programma Reddito di cittadinanza

Classificazione

Settore	Socio-assistenziale
Sotto-settore	- Emarginazione e disagio adulti
Attività	- -

Breve descrizione

Individuazione e attivazione all'interno del Patto di Inclusione Sociale dei sostegni necessari per fare fronte ai bisogni del nucleo familiare emersi in sede di assessment. Gli interventi e i servizi finanziabili attraverso l'Avviso 3/2016 e l'Avviso 1/2019, sono:

- tirocini finalizzati all'inclusione sociale, all'autonomia delle persone e alla riabilitazione;
- sostegno socio-educativo domiciliare o territoriale.

Argomenti connessi: Povertà

Obiettivi specifici

Rafforzare gli interventi di inclusione sociale in favore dei nuclei beneficiari del REI e del Reddito di Cittadinanza.

Modalità di gestione

SdS gestione diretta

Tipologia

Attività con inizio e fine – Innovativa? Sì

Periodo di svolgimento

	Inizio	Fine
Data		

Risorse

	2022
Fondo sanitario ordinario	
Fondo sanitario finalizzato	
Risorse sanitarie - Totale	0
Risorse proprie dei Comuni	
Risorse proprie degli enti associativi	
Fondo Sociale Regionale (FRAS+FNPS)	
Incentivo per accorpamento ex DGRT 711/2018	
Fondo Non Autosufficienza	
Fondo Vita indipendente	
Fondo Povertà - quota servizi	
Fondo Povertà - quota servizi senza dimora	
PON Reddito di cittadinanza	228.231
PON Senza dimora	
PON FEAD Senza dimora	
FSE PON	
GAP	
Altri trasferimenti da Enti pubblici	
Trasferimento fondi da privati	
Compartecipazione utenti	
Risorse sociali totali	228.231
RISORSE TOTALI	228.231

Note

Relativamente all'Avviso 3/2016 la scadenza è stata prorogata al 30/06/2022 (risorse economiche esaurite). Relativamente all'Avviso 1/2019 (PAIS) le attività hanno avuto inizio a ottobre 2021 e si concluderanno, salvo proroghe, il 31.12.2022.

Referente attività

Scheda compilata da:

Nome	Andrea Solimeno	Nome	Andrea Solimeno
------	-----------------	------	-----------------

Titolo del progetto/attività

Reddito di cittadinanza - quota servizi - LEP 1 - Presa in carico

Obiettivo di salute del PIS

Inclusione sociale e lotta alla povertà

Programma di zona

Programma Reddito di cittadinanza

Classificazione

Settore	Socio-assistenziale
Sotto-settore	- Emarginazione e disagio adulti
Attività	- -

Breve descrizione

Rafforzamento del servizio sociale professionale nelle sue funzioni di orientamento, presa in carico e progettazione, attraverso l'acquisizione di nuovi operatori in coerenza con l'obiettivo minimo previsto dal Piano per gli interventi e i servizi sociali di contrasto alla povertà che è quello di garantire almeno un assistente sociale ogni 5.000 abitanti. Oltre al rafforzamento quantitativo, saranno promosse pratiche del lavoro dei servizi più efficaci, fondate sulla valutazione multidimensionale, lo sviluppo delle reti territoriali di supporto e l'integrazione tra servizi.

Argomenti connessi: Povertà

Obiettivi specifici

Obiettivi specifici/Azioni:

1. Rafforzare il processo di presa in carico
2. Promuovere modelli di presa in carico multidisciplinari
3. Promuovere un modello organizzativo fondato sull'integrazione tra i servizi

Modalità di gestione

SdS gestione diretta

Tipologia

Attività con inizio e fine – Innovativa? Sì

Periodo di svolgimento

	Inizio	Fine
Data		

Risorse

	2022
Fondo sanitario ordinario	
Fondo sanitario finalizzato	
Risorse sanitarie - Totale	
Risorse proprie dei Comuni	
Risorse proprie degli enti associativi	
Fondo Sociale Regionale (FRAS+FNPS)	
Incentivo per accorpamento ex DGRT 711/2018	
Fondo Non Autosufficienza	
Fondo Vita indipendente	
Fondo Povertà - quota servizi	
Fondo Povertà - quota servizi senza dimora	
PON Reddito di cittadinanza	
PON Senza dimora	
PON FEAD Senza dimora	
FSE PON	
GAP	
Altri trasferimenti da Enti pubblici	
Trasferimento fondi da privati	
Compartecipazione utenti	
Risorse sociali totali	
RISORSE TOTALI	

Note

--

Referente attività

Scheda compilata da:

Nome	Andrea Solimeno	Nome	Andrea Solimeno
------	-----------------	------	-----------------

Titolo del progetto/attività

Reddito di cittadinanza - quota servizi - LEP 2 - Interventi e servizi

Obiettivo di salute del PIS

Inclusione sociale e lotta alla povertà

Programma di zona

Programma Reddito di cittadinanza

Classificazione

Settore	Socio-assistenziale
Sotto-settore	- Emarginazione e disagio adulti
Attività	- -

Breve descrizione

Descrizione attività:

Individuazione e attivazione all'interno del Patto di Inclusione Sociale, dei sostegni necessari per fare fronte ai bisogni del nucleo familiare emersi in sede di assessment condotta dall'Equipe multidisciplinare. Gli interventi e i servizi finanziabili attraverso la quota servizi del Fondo Povertà, così come previsto dal decreto legislativo 147/2017, sono:

- tirocini finalizzati all'inclusione sociale, all'autonomia delle persone e alla riabilitazione;
- sostegno socio-educativo domiciliare o territoriale, incluso il supporto nella gestione delle spese e del bilancio familiare;
- assistenza domiciliare socio-assistenziale e servizi di prossimità;
- sostegno alla genitorialità e servizio di mediazione familiare;
- servizio di mediazione culturale;
- servizio di pronto intervento sociale.

Argomenti connessi: Povertà

Obiettivi specifici

Obiettivi specifici/Azioni:

1. Rafforzare gli interventi di inclusione in favore dei nuclei beneficiari di Reddito di Cittadinanza.
2. Garantire che per tutti i nuclei in cui si sia proceduto alla definizione del quadro di analisi approfondito, attraverso l'Equipe multidisciplinare, venga attivato almeno uno degli interventi o dei servizi sociali previsti dalla normativa vigente.

Modalità di gestione

SdS gestione diretta

Tipologia

Attività con inizio e fine – Innovativa? Sì

Periodo di svolgimento

	Inizio	Fine
Data		

Risorse

	2022
Fondo sanitario ordinario	
Fondo sanitario finalizzato	
Risorse sanitarie - Totale	
Risorse proprie dei Comuni	
Risorse proprie degli enti associativi	
Fondo Sociale Regionale (FRAS+FNPS)	
Incentivo per accorpamento ex DGRT 711/2018	
Fondo Non Autosufficienza	
Fondo Vita indipendente	
Fondo Povertà - quota servizi	
Fondo Povertà - quota servizi senza dimora	
PON Reddito di cittadinanza	
PON Senza dimora	
PON FEAD Senza dimora	
FSE PON	
GAP	
Altri trasferimenti da Enti pubblici	
Trasferimento fondi da privati	
Compartecipazione utenti	
Risorse sociali totali	
RISORSE TOTALI	

Note

--

Referente attività

Scheda compilata da:

Nome	Andrea Solimeno	Nome	Andrea Solimeno
------	-----------------	------	-----------------

Titolo del progetto/attività

RDC - Fondo povertà (PON Avviso 1 e Avviso 3) - A. Rafforzamento dei servizi sociali

Obiettivo di salute del PIS

Inclusione sociale e lotta alla povertà

Programma di zona

Programma Reddito di cittadinanza

Classificazione

Settore	Socio-assistenziale
Sotto-settore	- Emarginazione e disagio adulti
Attività	- -

Breve descrizione

Avviso 3/2016 e Avviso 1/2019 (PAIS)

Rafforzamento del servizio sociale professionale nelle sue funzioni di orientamento, valutazione, presa in carico e predisposizione dei progetti personalizzati (Patti per l'inclusione sociale), attraverso l'acquisizione di nuove unità di personale e l'acquisto di strumentazione informatica.

Oltre al rafforzamento quantitativo, saranno promosse pratiche del lavoro dei servizi più efficaci, fondate sulla valutazione multidimensionale, lo sviluppo delle reti territoriali di supporto e l'integrazione tra servizi.

Argomenti connessi: Povertà

Obiettivi specifici

1. Rafforzare il processo di presa in carico
2. Promuovere modelli di presa in carico multidisciplinari
3. Promuovere un modello organizzativo fondato sull'integrazione tra i servizi

Modalità di gestione

SdS gestione diretta

Tipologia

Attività con inizio e fine – Innovativa? Sì

Periodo di svolgimento

	Inizio	Fine
Data		

Risorse

	2022
Fondo sanitario ordinario	
Fondo sanitario finalizzato	
Risorse sanitarie - Totale	0
Risorse proprie dei Comuni	
Risorse proprie degli enti associativi	
Fondo Sociale Regionale (FRAS+FNPS)	
Incentivo per accorpamento ex DGRT 711/2018	
Fondo Non Autosufficienza	
Fondo Vita indipendente	
Fondo Povertà - quota servizi	
Fondo Povertà - quota servizi senza dimora	
PON Reddito di cittadinanza	228231
PON Senza dimora	
PON FEAD Senza dimora	
FSE PON	
GAP	
Altri trasferimenti da Enti pubblici	
Trasferimento fondi da privati	
Compartecipazione utenti	
Risorse sociali totali	228231
RISORSE TOTALI	228231

Note

Relativamente all'Avviso 3/2016 la scadenza è stata prorogata al 30/06/2022 (risorse economiche esaurite).
 Relativamente all'Avviso 1/2019 (PAIS) le attività sono iniziate ad ottobre 2021 e termineranno, salvo proroghe, il 31.12.2022.

Referente attività

Scheda compilata da:

Nome	Andrea Solimeno	Nome	Andrea Solimeno
------	-----------------	------	-----------------

Titolo del progetto/attività

RDC - Fondo povertà (PON Avviso 1 e Avviso 3) - C. Promozione di accordi di collaborazione in rete

Obiettivo di salute del PIS

Inclusione sociale e lotta alla povertà

Programma di zona

Programma Reddito di cittadinanza

Classificazione

Settore	Socio-assistenziale
Sotto-settore	- Emarginazione e disagio adulti
Attività	- -

Breve descrizione

Strutturare accordi per effettuare interventi in rete, con il volontariato sociale e culturale diffuso nelle aree periferiche, allo scopo di consolidare modalità di intervento uniformi per raggiungere e sostenere le persone e amplificare gli effetti delle azioni legate al rafforzamento dei servizi sociali e all'attivazione degli interventi di sostegno alle persone per favorirne l'inclusione sociale. Predisposizione e diffusione di strumenti di comunicazione sul territorio (cartelline, brochure...).

Argomenti connessi: Povertà

Obiettivi specifici

Consolidare rapporti di rete sul territorio della SDS grossetana per informare ed orientare i cittadini circa le misure di contrasto alla povertà e per promuovere l'inclusione sociale dei beneficiari del REI e del RDC.

Modalità di gestione

SdS gestione diretta

Tipologia

Attività con inizio e fine – Innovativa? Sì

Periodo di svolgimento

	Inizio	Fine
Data		

Risorse

	2022
Fondo sanitario ordinario	
Fondo sanitario finalizzato	
Risorse sanitarie - Totale	
Risorse proprie dei Comuni	
Risorse proprie degli enti associativi	
Fondo Sociale Regionale (FRAS+FNPS)	
Incentivo per accorpamento ex DGRT 711/2018	
Fondo Non Autosufficienza	
Fondo Vita indipendente	
Fondo Povertà - quota servizi	
Fondo Povertà - quota servizi senza dimora	
PON Reddito di cittadinanza	
PON Senza dimora	
PON FEAD Senza dimora	
FSE PON	
GAP	
Altri trasferimenti da Enti pubblici	
Trasferimento fondi da privati	
Compartecipazione utenti	
Risorse sociali totali	
RISORSE TOTALI	

Note

Relativamente all'Avviso 3/2016 la scadenza è stata prorogata al 30/06/2022 (risorse economiche esaurite).
 Relativamente all'Avviso 1/2019 (PAIS) le attività sono iniziate ad ottobre 2021 e termineranno, salvo proroghe, il 31.12.2022.

Referente attività

Scheda compilata da:

Nome	Andrea Solimeno	Nome	Andrea Solimeno
------	-----------------	------	-----------------

Titolo del progetto/attività

Reddito di cittadinanza - quota servizi - LEP 3 - Informazione e orientamento al RdC

Obiettivo di salute del PIS

Inclusione sociale e lotta alla povertà

Programma di zona

Programma Reddito di cittadinanza

Classificazione

Settore	Socio-assistenziale
Sotto-settore	- Emarginazione e disagio adulti
Attività	- -

Breve descrizione

Descrizione attività:

Potenziamento del servizio di segretariato sociale svolto dallo Sportello REI, sito a Grosseto che, pur non caratterizzandosi più come punto per l'accesso al REI (abrogato con l'introduzione del Reddito di Cittadinanza), continua a svolgere un'importante funzione di informazione e orientamento alle famiglie sulle misure di inclusione e contrasto alla povertà.

Argomenti connessi: Povertà

Obiettivi specifici

Obiettivi specifici/Azioni:

1. Offrire informazioni, consulenza e orientamento ai nuclei familiari sulla rete integrata degli interventi e dei servizi sociali e le informazioni sull'accesso al Reddito di Cittadinanza

Modalità di gestione

SdS gestione diretta

Tipologia

Attività con inizio e fine – Innovativa? Sì

Periodo di svolgimento

	Inizio	Fine
Data		

Risorse

	2022
Fondo sanitario ordinario	
Fondo sanitario finalizzato	
Risorse sanitarie - Totale	
Risorse proprie dei Comuni	
Risorse proprie degli enti associativi	
Fondo Sociale Regionale (FRAS+FNPS)	
Incentivo per accorpamento ex DGRT 711/2018	
Fondo Non Autosufficienza	
Fondo Vita indipendente	
Fondo Povertà - quota servizi	
Fondo Povertà - quota servizi senza dimora	
PON Reddito di cittadinanza	
PON Senza dimora	
PON FEAD Senza dimora	
FSE PON	
GAP	
Altri trasferimenti da Enti pubblici	
Trasferimento fondi da privati	
Compartecipazione utenti	
Risorse sociali totali	
RISORSE TOTALI	

Note

--

Referente attività

Scheda compilata da:

Nome	Andrea Solimeno	Nome	Andrea Solimeno
------	-----------------	------	-----------------

Titolo del progetto/attività

Assistenza per adolescenti

Obiettivo di salute del PIS

Integrare i servizi mettendo al centro la persona

Programma di zona

Programma Consultori e materno-infantile

Classificazione

Settore	Cure primarie - Sanità territoriale
Sotto-settore	Materno-infantile -
Attività	Assistenza per adolescenti -

Breve descrizione

Accoglienza, educazione volte alla affettività e sessualità consapevole. Sostegno psicologico in situazioni particolari (conflitti con i genitori, problemi di identità sessuale...) L'accesso, causa Covid, non è più libero, ma su appuntamento.

Argomenti connessi:

Obiettivi specifici

Informazione corretta su contraccezione, MST e sessualità ed affettività consapevoli.

Modalità di gestione

AUSL gestione diretta

Tipologia

Attività continuativa – Innovativa? No

Periodo di svolgimento

	Inizio	Fine
Data		

Risorse

	2022
Fondo sanitario ordinario	
Fondo sanitario finalizzato	
Risorse sanitarie - Totale	0
Risorse proprie dei Comuni	
Risorse proprie degli enti associativi	
Fondo Sociale Regionale (FRAS+FNPS)	
Incentivo per accorpamento ex DGRT 711/2018	
Fondo Non Autosufficienza	
Fondo Vita indipendente	
Fondo Povertà - quota servizi	
Fondo Povertà - quota servizi senza dimora	
PON Reddito di cittadinanza	
PON Senza dimora	
PON FEAD Senza dimora	
FSE PON	
GAP	
Altri trasferimenti da Enti pubblici	
Trasferimento fondi da privati	
Compartecipazione utenti	
Risorse sociali totali	0
RISORSE TOTALI	0

Note

--

Referente attività

Scheda compilata da:

Nome	Claudia Cotononi	Nome	Claudia Cotononi
------	------------------	------	------------------

Titolo del progetto/attività**Assistenza per menopausa****Obiettivo di salute del PIS**

Integrare i servizi mettendo al centro la persona

Programma di zona

Programma Consultori e materno-infantile

Classificazione

Settore	Cure primarie - Sanità territoriale
Sotto-settore	Materno-infantile -
Attività	Corsi di accompagnamento alla nascita Assistenza per menopausa

Breve descrizione

Consulenza, e assistenza per problemi correlati alla menopausa.

Argomenti connessi:**Obiettivi specifici**

Prevenzione delle patologie fisiche e psichiche correlate alla menopausa.

Modalità di gestione

AUSL gestione diretta

Tipologia

Attività continuativa – Innovativa? No

Periodo di svolgimento

	Inizio	Fine
Data		

Risorse

	2022
Fondo sanitario ordinario	
Fondo sanitario finalizzato	
Risorse sanitarie - Totale	0
Risorse proprie dei Comuni	
Risorse proprie degli enti associativi	
Fondo Sociale Regionale (FRAS+FNPS)	
Incentivo per accorpamento ex DGRT 711/2018	
Fondo Non Autosufficienza	
Fondo Vita indipendente	
Fondo Povertà - quota servizi	
Fondo Povertà - quota servizi senza dimora	
PON Reddito di cittadinanza	
PON Senza dimora	
PON FEAD Senza dimora	
FSE PON	
GAP	
Altri trasferimenti da Enti pubblici	
Trasferimento fondi da privati	
Compartecipazione utenti	
Risorse sociali totali	0
RISORSE TOTALI	0

Note

--

Referente attività

Scheda compilata da:

Nome	Claudia Cotoloni	Nome	Claudia Cotoloni
------	------------------	------	------------------

Titolo del progetto/attività

PASSI: accompagnamento al lavoro di persone con disabilità e disagio mentale

Obiettivo di salute del PIS

Integrare i servizi mettendo al centro la persona

Programma di zona

Programma salute mentale adulti

Classificazione

Settore	Socio-assistenziale
Sotto-settore	Interventi e servizi educativo-assistenziali e per il supporto all'inserimento lavorativo Salute mentale
Attività	Supporto all'inserimento lavorativo -

Breve descrizione

Il progetto sviluppa un modello integrato pubblico/privato di presa in carico e accompagnamento al lavoro di persone con disabilità e disagio mentale, target già raggiunto nel bando precedente di cui raccoglie esiti da valorizzare e criticità da superare. Per questo si prevedono azioni capaci di intercettare persone diverse da quelle che hanno già partecipato e, al contempo, nuovi percorsi per utenti già coinvolti.

Il progetto si fonda su due principali fasi consecutive: percorso individualizzato di valutazione ICF e orientamento che nella progettazione personalizzata completa, per ogni utente preso in carico, la pattuizione di obiettivi e azioni per l'inclusione; filiera di formazione in aula, laboratorio didattico e stage che favorisce l'inserimento nei contesti lavorativi attraverso lo sviluppo di abilità e comportamenti e il rafforzamento del senso di fiducia e di auto-efficacia percepita.

La centralità della persona, anche a fronte della pluralità di figure professionali e azioni, è garantita dalla presenza di un case manager con il compito di presidiare tutte le fasi del processo di empowerment e di raccordare il lavoro dell'équipe multi professionale in una logica unitaria

Argomenti connessi:

Obiettivi specifici

accompagnamento al lavoro di persone con disabilità e disagio mentale

Modalità di gestione

SdS gestione diretta

Tipologia

Attività con inizio e fine – Innovativa? Sì

Periodo di svolgimento

	Inizio	Fine
Data		

Risorse

	2022
Fondo sanitario ordinario	
Fondo sanitario finalizzato	
Risorse sanitarie - Totale	0
Risorse proprie dei Comuni	
Risorse proprie degli enti associativi	
Fondo Sociale Regionale (FRAS+FNPS)	
Incentivo per accorpamento ex DGRT 711/2018	
Fondo Non Autosufficienza	
Fondo Vita indipendente	
Fondo Povertà - quota servizi	
Fondo Povertà - quota servizi senza dimora	
PON Reddito di cittadinanza	
PON Senza dimora	
PON FEAD Senza dimora	
FSE PON	
GAP	
Altri trasferimenti da Enti pubblici	
Trasferimento fondi da privati	
Compartecipazione utenti	
Risorse sociali totali	719276
RISORSE TOTALI	719276

Note

--

Referente attività

Scheda compilata da:

Nome	Andrea Solimeno	Nome	Andrea Solimeno
------	-----------------	------	-----------------

Titolo del progetto/attività**Procreazione responsabile****Obiettivo di salute del PIS**

Integrare i servizi mettendo al centro la persona

Programma di zona

Programma Consultori e materno-infantile

Classificazione

Settore	Cure primarie - Sanità territoriale
Sotto-settore	Materno-infantile -
Attività	Maternità e paternità responsabile Procreazione responsabile

Breve descrizione

Sostegno alla maternità e paternità responsabile

Argomenti connessi:**Obiettivi specifici**

Sostegno alla procreazione responsabile.

Modalità di gestione

AUSL gestione diretta

Tipologia

Attività continuativa – Innovativa? No

Periodo di svolgimento

	Inizio	Fine
Data		

Risorse

	2022
Fondo sanitario ordinario	
Fondo sanitario finalizzato	
Risorse sanitarie - Totale	0
Risorse proprie dei Comuni	
Risorse proprie degli enti associativi	
Fondo Sociale Regionale (FRAS+FNPS)	
Incentivo per accorpamento ex DGRT 711/2018	
Fondo Non Autosufficienza	
Fondo Vita indipendente	
Fondo Povertà - quota servizi	
Fondo Povertà - quota servizi senza dimora	
PON Reddito di cittadinanza	
PON Senza dimora	
PON FEAD Senza dimora	
FSE PON	
GAP	
Altri trasferimenti da Enti pubblici	
Trasferimento fondi da privati	
Compartecipazione utenti	
Risorse sociali totali	0
RISORSE TOTALI	0

Note

Scheda unificata con quella Maternità e paternità responsabile

Referente attività

Scheda compilata da:

Nome	Claudia Cotoloni	Nome	Claudia Cotoloni
------	------------------	------	------------------

Titolo del progetto/attività

RSA a gestione diretta Azienda UsI AS Responsabile di strutture

Obiettivo di salute del PIS

Definire un sistema di protezione sociale e di cura per le persone non autosufficienti

Programma di zona

Programma anziani e non autosufficienti

Classificazione

Settore	Socio-Sanitario
Sotto-settore	Non Autosufficienza -
Attività	- -

Breve descrizione

L'assistente sociale in RSA a gestione diretta si occupa di :
accoglienza all'ingresso dell'ospite, segretariato , cura i rapporti con le famiglie, collabora con gli operatori del territorio, cura gli aspetti organizzativi e funzionali per gli ospiti , verifica la compatibilità del servizio con gli obiettivi del pap

Argomenti connessi:

Obiettivi specifici

LE RSA a gestione diretta aziendale, RSA Pizzetti di Grosseto e RSA S. Giovanni di Scansano, hanno al loro interno la figura di una A.S. con funzioni di coordinamento .
A seguito di valutazione multiprofessionale e multidimensionale che preveda unm PAP Residenziale e relativa erogazione del titolo di acquisto da parte della UVM, la persona o suo familiare , attraverso l'utilizzo del portale regionale (in attuazione del principio di libera scelta Delibera n. 995/2016), sceglie la rsa.

Modalità di gestione

AUSL gestione diretta

Tipologia

Attività continuativa – Innovativa? No

Periodo di svolgimento

	Inizio	Fine
Data		

Risorse

	2022
Fondo sanitario ordinario	
Fondo sanitario finalizzato	
Risorse sanitarie - Totale	
Risorse proprie dei Comuni	
Risorse proprie degli enti associativi	
Fondo Sociale Regionale (FRAS+FNPS)	
Incentivo per accorpamento ex DGRT 711/2018	
Fondo Non Autosufficienza	
Fondo Vita indipendente	
Fondo Povertà - quota servizi	
Fondo Povertà - quota servizi senza dimora	
PON Reddito di cittadinanza	
PON Senza dimora	
PON FEAD Senza dimora	
FSE PON	
GAP	
Altri trasferimenti da Enti pubblici	
Trasferimento fondi da privati	
Compartecipazione utenti	
Risorse sociali totali	
RISORSE TOTALI	

Note

--

Referente attività

Scheda compilata da:

Nome	Maria Maddalena Ronchi	Nome	Maria Maddalena Ronchi
------	------------------------	------	------------------------

Titolo del progetto/attività**Commissione Legge 104/92 e Collocamento mirato disabili****Obiettivo di salute del PIS**

Integrare i servizi mettendo al centro la persona

Programma di zona

Programma disabilità

Classificazione

Settore	Socio-Sanitario
Sotto-settore	Disabilità -
Attività	- -

Breve descrizione

Partecipare alle Commissioni legge 104 e legge 68 per la valutazione dello svantaggio sociale delle persone che hanno presentato istanza ai sensi delle relative leggi .
La commissione si riunisce presso la Medicina Legale di Grosseto con frequenza di 4/5 volte la settimana

Argomenti connessi:**Obiettivi specifici**

copertura delle sedute delle Commissioni provinciali ai sensi delle leggi 104 e 68 da parte delle Assistenti sociali assegnate con provvedimento Azienda Usl

Modalità di gestione

AUSL gestione diretta

Tipologia

Attività continuativa – Innovativa? No

Periodo di svolgimento

	Inizio	Fine
Data		

Risorse

	2022
Fondo sanitario ordinario	
Fondo sanitario finalizzato	
Risorse sanitarie - Totale	
Risorse proprie dei Comuni	
Risorse proprie degli enti associativi	
Fondo Sociale Regionale (FRAS+FNPS)	
Incentivo per accorpamento ex DGRT 711/2018	
Fondo Non Autosufficienza	
Fondo Vita indipendente	
Fondo Povertà - quota servizi	
Fondo Povertà - quota servizi senza dimora	
PON Reddito di cittadinanza	
PON Senza dimora	
PON FEAD Senza dimora	
FSE PON	
GAP	
Altri trasferimenti da Enti pubblici	
Trasferimento fondi da privati	
Compartecipazione utenti	
Risorse sociali totali	
RISORSE TOTALI	

Note

La Commissione fa riferimento alla Medicina Legale dell'azienda

Referente attività

Scheda compilata da:

Nome	Maria Maddalena Ronchi	Nome	Maria Maddalena Ronchi
------	------------------------	------	------------------------

Titolo del progetto/attività

Codice Rosa referente sociale AS

Obiettivo di salute del PIS

Contrastare la violenza di genere

Programma di zona

Programma salute e tutela delle donne

Classificazione

Settore	Violenza di genere
Sotto-settore	Accoglienza e ascolto -
Attività	- -

Breve descrizione

Contrasto alla violenza di genere , accoglienza e ascolto , messa in protezione in collaborazione con la SdS- Coeso, attivazione della rete formale e informale, con i Centri Antiviolenza, l'Ospedale, l'A.G. , le forze dell'Ordine , i Consulenti e gli altri servizi specialistici. La figura del referente sociale del Codice Rosa è prevista con delibera aziendale . Nella nuova zona permangono tre referenti per le tre ex zone distretto/sds

Argomenti connessi: Violenza di genere

Obiettivi specifici

la figura del referente sociale del Codice Rosa è previsto con delibera aziendale Nella nuova zona permangono tre referenti per le tre ex zone distretto/sds

Modalità di gestione

AUSL gestione diretta

Tipologia

Attività continuativa – Innovativa? No

Periodo di svolgimento

	Inizio	Fine
Data		

Risorse

	2022
Fondo sanitario ordinario	
Fondo sanitario finalizzato	
Risorse sanitarie - Totale	
Risorse proprie dei Comuni	
Risorse proprie degli enti associativi	
Fondo Sociale Regionale (FRAS+FNPS)	
Incentivo per accorpamento ex DGRT 711/2018	
Fondo Non Autosufficienza	
Fondo Vita indipendente	
Fondo Povertà - quota servizi	
Fondo Povertà - quota servizi senza dimora	
PON Reddito di cittadinanza	
PON Senza dimora	
PON FEAD Senza dimora	
FSE PON	
GAP	
Altri trasferimenti da Enti pubblici	
Trasferimento fondi da privati	
Compartecipazione utenti	
Risorse sociali totali	
RISORSE TOTALI	

Note

--

Referente attività

Scheda compilata da:

Nome	Claudio Pagliara	Nome	Maria Maddalena Ronchi
------	------------------	------	------------------------

Titolo del progetto/attività

Valutazione sociale montascale e ausili

Obiettivo di salute del PIS

Integrare i servizi mettendo al centro la persona

Programma di zona

Programma disabilità

Classificazione

Settore	Socio-Sanitario
Sotto-settore	Disabilità -
Attività	- -

Breve descrizione

I montascale sono ausili che vengono forniti dall'Azienda Sanitaria alla persone portatrici di disabilità il cui costo è a carico dell'Azienda USL .

In forma preventiva vi è una autorizzazione del Comune , In seguito L'assistente sociale , su richiesta scritta dell' Assistenza Protesica, valuta la situazione della persona disabile , al fine di valutare la necessità e l'appropriatezza sociale della fornitura dell'ausilio (carrozzina elettrica e/o del montascale a cingoli) attraverso una indagine sociale (colloqui e visite domiciliare). Lo specialista neurologo valuta la situazione insieme all'assistente sociale . La procedura è prevista da norma nazionale e regionale . Le valutazioni del corso del 2021 sono state n. 32.

Argomenti connessi:

Obiettivi specifici

favorire il mantenimento della persona disabile e/o non autosufficiente al proprio domicilio favorendo la socializzazione e l'integrazione sociale.

Modalità di gestione

AUSL gestione diretta

Tipologia

Attività continuativa – Innovativa? No

Periodo di svolgimento

	Inizio	Fine
Data		

Risorse

	2022
Fondo sanitario ordinario	
Fondo sanitario finalizzato	
Risorse sanitarie - Totale	0
Risorse proprie dei Comuni	
Risorse proprie degli enti associativi	
Fondo Sociale Regionale (FRAS+FNPS)	
Incentivo per accorpamento ex DGRT 711/2018	
Fondo Non Autosufficienza	
Fondo Vita indipendente	
Fondo Povertà - quota servizi	
Fondo Povertà - quota servizi senza dimora	
PON Reddito di cittadinanza	
PON Senza dimora	
PON FEAD Senza dimora	
FSE PON	
GAP	
Altri trasferimenti da Enti pubblici	
Trasferimento fondi da privati	
Compartecipazione utenti	
Risorse sociali totali	0
RISORSE TOTALI	0

Note

--

Referente attività

Scheda compilata da:

Nome	Maria Maddalena Ronchi	Nome	Maria Maddalena Ronchi
------	------------------------	------	------------------------

Titolo del progetto/attività

Sperimentazione Regolamento Aziendale Lista di Priorità per accesso titoli di acquisto RSA modulo base a tempo indeterminato

Obiettivo di salute del PIS

Definire un sistema di protezione sociale e di cura per le persone non autosufficienti

Programma di zona

Programma anziani e non autosufficienti

Classificazione

Settore	Socio-Sanitario
Sotto-settore	Non Autosufficienza -
Attività	- -

Breve descrizione

monitorare l'andamento dei titoli di acquisto attraverso uno strumento di gestione automatizzato della lista di priorità per accesso ai titoli di acquisto rsa modulo base a tempo indeterminato

Argomenti connessi:

Obiettivi specifici

garantire equità e omogeneità di accesso ai titoli di acquisto, uniformità nei criteri di formazione e gestione della lista di priorità attraverso la sperimentazione del regolamento aziendale Delibera DG 1061/ 2017

Modalità di gestione

AUSL gestione diretta

Tipologia

Attività continuativa – Innovativa? Si

Periodo di svolgimento

	Inizio	Fine
Data		

Risorse

	2022
Fondo sanitario ordinario	
Fondo sanitario finalizzato	
Risorse sanitarie - Totale	0
Risorse proprie dei Comuni	
Risorse proprie degli enti associativi	
Fondo Sociale Regionale (FRAS+FNPS)	
Incentivo per accorpamento ex DGRT 711/2018	
Fondo Non Autosufficienza	
Fondo Vita indipendente	
Fondo Povertà - quota servizi	
Fondo Povertà - quota servizi senza dimora	
PON Reddito di cittadinanza	
PON Senza dimora	
PON FEAD Senza dimora	
FSE PON	
GAP	
Altri trasferimenti da Enti pubblici	
Trasferimento fondi da privati	
Compartecipazione utenti	
Risorse sociali totali	0
RISORSE TOTALI	0

Note

--

Referente attività

Scheda compilata da:

Nome	Maria Maddalena Ronchi	Nome	Maria Maddalena Ronchi
------	------------------------	------	------------------------

Titolo del progetto/attività

Assistenza alla donna in stato di gravidanza

Obiettivo di salute del PIS

Integrare i servizi mettendo al centro la persona

Programma di zona

Programma Consultori e materno-infantile

Classificazione

Settore	Cure primarie - Sanità territoriale
Sotto-settore	Materno-infantile -
Attività	Assistenza al puerperio e supporto nell'accudimento del neonato Assistenza alla donna in stato di gravidanza

Breve descrizione

Accoglienza, consegna del protocollo regionale, prenotazione esami previsti, visite ed ecografie come da protocollo.

Argomenti connessi:

Obiettivi specifici

Tutela della salute della madre e del nascituro.

Modalità di gestione

AUSL gestione diretta

Tipologia

Attività continuativa – Innovativa? No

Periodo di svolgimento

	Inizio	Fine
Data		

Risorse

	2022
Fondo sanitario ordinario	
Fondo sanitario finalizzato	
Risorse sanitarie - Totale	0
Risorse proprie dei Comuni	
Risorse proprie degli enti associativi	
Fondo Sociale Regionale (FRAS+FNPS)	
Incentivo per accorpamento ex DGRT 711/2018	
Fondo Non Autosufficienza	
Fondo Vita indipendente	
Fondo Povertà - quota servizi	
Fondo Povertà - quota servizi senza dimora	
PON Reddito di cittadinanza	
PON Senza dimora	
PON FEAD Senza dimora	
FSE PON	
GAP	
Altri trasferimenti da Enti pubblici	
Trasferimento fondi da privati	
Compartecipazione utenti	
Risorse sociali totali	0
RISORSE TOTALI	0

Note

Questa attività viene svolta in tutte e tre le aree della zona, in quanto nella fusione della zona i tre consultori non sono stati ancora unificati.

Referente attività

Scheda compilata da:

Nome	Claudia Cotoloni	Nome	Claudia Cotoloni
------	------------------	------	------------------

Titolo del progetto/attività

Definizione Progetto di vita UVM Disabilità

Obiettivo di salute del PIS

Integrare i servizi mettendo al centro la persona

Programma di zona

Programma disabilità

Classificazione

Settore	Socio-Sanitario
Sotto-settore	Disabilità -
Attività	- -

Breve descrizione

l'assistente sociale partecipa alla Commissione uvm Disabilità, attivando interventi sociali , socio sanitari e sanitari a rilievo sociale , attiva gli interventi del FNA e del Fondo Residenza Aziendale Disabili, attiva la rete formale e informale , promuove ricorso per la nomina di Amministratore di sostegno , cura i rapporti con i familiari e con i soggetti istituzionali coinvolti attraverso la elaborazione del Progetto di vita . Nella zona ex colline metallifere la nomina di referente Gom Adulti e Referente Gom Minori ad oggi è assegnata a Assistenti Sociali

Argomenti connessi:

Obiettivi specifici

favorire l'integrazione sociale della persona con disabilità
favorire l'autonomia, la permanenza a domicilio

Modalità di gestione

Altro tipo di gestione

Tipologia

Attività continuativa – Innovativa? No

Periodo di svolgimento

	Inizio	Fine
Data		

Risorse

	2022
Fondo sanitario ordinario	
Fondo sanitario finalizzato	
Risorse sanitarie - Totale	0
Risorse proprie dei Comuni	
Risorse proprie degli enti associativi	
Fondo Sociale Regionale (FRAS+FNPS)	
Incentivo per accorpamento ex DGRT 711/2018	
Fondo Non Autosufficienza	
Fondo Vita indipendente	
Fondo Povertà - quota servizi	
Fondo Povertà - quota servizi senza dimora	
PON Reddito di cittadinanza	
PON Senza dimora	
PON FEAD Senza dimora	
FSE PON	
GAP	
Altri trasferimenti da Enti pubblici	
Trasferimento fondi da privati	
Compartecipazione utenti	
Risorse sociali totali	0
RISORSE TOTALI	0

Note

--

Referente attività

Scheda compilata da:

Nome	Maria Maddalena Ronchi	Nome	Maria Maddalena Ronchi
------	------------------------	------	------------------------

Titolo del progetto/attività

Supporto psicologico e sociale a nuclei familiari in condizioni di disagio

Obiettivo di salute del PIS

Integrare i servizi mettendo al centro la persona

Programma di zona

Programma Consultori e materno-infantile

Classificazione

Settore	Cure primarie - Sanità territoriale
Sotto-settore	Materno-infantile -
Attività	Supporto psicologico e sociale a nuclei familiari in condizioni di disagio Rapporti con Autorità giudiziaria

Breve descrizione

Preso in carico di nuclei familiari in condizioni di disagio, sia per quelli inviati dal Tribunale dei Minori che giunti per accesso spontaneo. causa Covid alcuni interventi si svolgono in modalità online.

Argomenti connessi:

Obiettivi specifici

Supporto psicologico nelle aree di competenza consultoriale.

Modalità di gestione

AUSL gestione diretta

Tipologia

Attività continuativa – Innovativa? No

Periodo di svolgimento

	Inizio	Fine
Data		

Risorse

	2022
Fondo sanitario ordinario	
Fondo sanitario finalizzato	
Risorse sanitarie - Totale	0
Risorse proprie dei Comuni	
Risorse proprie degli enti associativi	
Fondo Sociale Regionale (FRAS+FNPS)	
Incentivo per accorpamento ex DGRT 711/2018	
Fondo Non Autosufficienza	
Fondo Vita indipendente	
Fondo Povertà - quota servizi	
Fondo Povertà - quota servizi senza dimora	
PON Reddito di cittadinanza	
PON Senza dimora	
PON FEAD Senza dimora	
FSE PON	
GAP	
Altri trasferimenti da Enti pubblici	
Trasferimento fondi da privati	
Compartecipazione utenti	
Risorse sociali totali	0
RISORSE TOTALI	0

Note

--

Referente attività

Scheda compilata da:

Nome	Claudia Cotoloni	Nome	Claudia Cotoloni
------	------------------	------	------------------

Titolo del progetto/attività**Affidamento familiare e adozione****Obiettivo di salute del PIS**

Integrare i servizi mettendo al centro la persona

Programma di zona

Programma Consultori e materno-infantile

Classificazione

Settore	Cure primarie - Sanità territoriale
Sotto-settore	Materno-infantile -
Attività	Affidamento familiare e adozione -

Breve descrizione

Valutazione psicologica delle coppie adottive richiesta dal Tribunale per i Minorenni.

Argomenti connessi:**Obiettivi specifici**

Applicazione della legge 184 e del protocollo regionale sull'adozione

Modalità di gestione

AUSL gestione diretta

Tipologia

Attività continuativa – Innovativa? No

Periodo di svolgimento

	Inizio	Fine
Data		

Risorse

	2022
Fondo sanitario ordinario	
Fondo sanitario finalizzato	
Risorse sanitarie - Totale	0
Risorse proprie dei Comuni	
Risorse proprie degli enti associativi	
Fondo Sociale Regionale (FRAS+FNPS)	
Incentivo per accorpamento ex DGRT 711/2018	
Fondo Non Autosufficienza	
Fondo Vita indipendente	
Fondo Povertà - quota servizi	
Fondo Povertà - quota servizi senza dimora	
PON Reddito di cittadinanza	
PON Senza dimora	
PON FEAD Senza dimora	
FSE PON	
GAP	
Altri trasferimenti da Enti pubblici	
Trasferimento fondi da privati	
Compartecipazione utenti	
Risorse sociali totali	0
RISORSE TOTALI	0

Note

--

Referente attività

Scheda compilata da:

Nome	Claudia Cotoloni	Nome	Claudia Cotoloni
------	------------------	------	------------------

Titolo del progetto/attività

Corsi di accompagnamento alla nascita

Obiettivo di salute del PIS

Integrare i servizi mettendo al centro la persona

Programma di zona

Programma Consultori e materno-infantile

Classificazione

Settore	Cure primarie - Sanità territoriale
Sotto-settore	Materno-infantile -
Attività	Corsi di accompagnamento alla nascita -

Breve descrizione

Ciclo di incontri (max 8) con i componenti dell'equipe -ostetrica, psicologo, ass. sociale. Attualmente gli incontri, causa l'emergenza Covid, vengono effettuati online.

Argomenti connessi:

Obiettivi specifici

Rafforzare le competenze genitoriali delle coppie.

Modalità di gestione

AUSL gestione diretta

Tipologia

Attività continuativa – Innovativa? No

Periodo di svolgimento

	Inizio	Fine
Data		

Risorse

	2022
Fondo sanitario ordinario	
Fondo sanitario finalizzato	
Risorse sanitarie - Totale	0
Risorse proprie dei Comuni	
Risorse proprie degli enti associativi	
Fondo Sociale Regionale (FRAS+FNPS)	
Incentivo per accorpamento ex DGRT 711/2018	
Fondo Non Autosufficienza	
Fondo Vita indipendente	
Fondo Povertà - quota servizi	
Fondo Povertà - quota servizi senza dimora	
PON Reddito di cittadinanza	
PON Senza dimora	
PON FEAD Senza dimora	
FSE PON	
GAP	
Altri trasferimenti da Enti pubblici	
Trasferimento fondi da privati	
Compartecipazione utenti	
Risorse sociali totali	0
RISORSE TOTALI	0

Note

--

Referente attività

Scheda compilata da:

Nome	Claudia Cotoloni	Nome	Claudia Cotoloni
------	------------------	------	------------------

Titolo del progetto/attività

inserimenti socio terapeutici riabilitativi salute mentale adulti

Obiettivo di salute del PIS

Integrare i servizi mettendo al centro la persona

Programma di zona

Programma salute mentale adulti

Classificazione

Settore	Socio-Sanitario
Sotto-settore	Salute mentale - Adulti -
Attività	- -

Breve descrizione

attivazione di progetti di inserimento lavorativo terapeutico all'interno del progetto individualizzato multidisciplinare e multidimensionale

Argomenti connessi:

Obiettivi specifici

favorire l'inserimento socio lavorativo di persone con problemi di salute mentale che presentano un discreto grado di autonomia , al fine di favorire l'integrazione sociale e individuazione di percorsi individualizzati che, partendo dall'analisi del bisogno possono offrire opportunità diversamente articolate utili ad un percorso di reinserimento

Modalità di gestione

AUSL gestione diretta

Tipologia

Attività continuativa – Innovativa? No

Periodo di svolgimento

	Inizio	Fine
Data		

Risorse

	2022
Fondo sanitario ordinario	
Fondo sanitario finalizzato	
Risorse sanitarie - Totale	0
Risorse proprie dei Comuni	
Risorse proprie degli enti associativi	
Fondo Sociale Regionale (FRAS+FNPS)	
Incentivo per accorpamento ex DGRT 711/2018	
Fondo Non Autosufficienza	
Fondo Vita indipendente	
Fondo Povertà - quota servizi	
Fondo Povertà - quota servizi senza dimora	
PON Reddito di cittadinanza	
PON Senza dimora	
PON FEAD Senza dimora	
FSE PON	
GAP	
Altri trasferimenti da Enti pubblici	
Trasferimento fondi da privati	
Compartecipazione utenti	
Risorse sociali totali	0
RISORSE TOTALI	0

Note

--

Referente attività

Scheda compilata da:

Nome	Maria Maddalena Ronchi	Nome	Maria Maddalena Ronchi
------	------------------------	------	------------------------

Titolo del progetto/attività

I CARE progetto

Obiettivo di salute del PIS

Migliorare il sistema di accoglienza dei migranti

Programma di zona

Programma migranti

Classificazione

Settore	Socio-assistenziale
Sotto-settore	Integrazione sociale Immigrati
Attività	Formazione del personale Interventi per l'integrazione sociale dei soggetti deboli o a rischio

Breve descrizione

Percorso formativo "ICare - Integration and Community Care for Asylum and Refugees in Emergency". Il progetto, realizzato dal Centro di Salute Globale e finanziato con le risorse messe a disposizione dal fondo FAMI, prevede numerose occasioni di formazione integrata multidisciplinare nelle 3 aree vaste della Toscana. Obiettivo generale di ICare è migliorare l'accesso ai servizi sanitari territoriali di richiedenti asilo e titolari di protezione internazionale che vivono in una condizione di vulnerabilità sanitaria, grazie ad interventi di équipe strutturati a partire dallo scambio delle diverse buone pratiche già in essere su tutto il territorio nazionale.

Argomenti connessi: Immigrazione

Obiettivi specifici

Il progetto prevede 5 percorsi formativi dedicati ai diversi attori dell'accoglienza e del sistema socio-sanitario regionale: personale socio-sanitario, operatori del Terzo Settore e mediatori interculturali, ma anche membri del personale amministrativo e dirigenti delle diverse AUSL.

I percorsi integreranno lezioni frontali e attività laboratoriali, dedicate alla normativa di accesso alla salute, alla gestione dei traumi secondo la medicina legale, e al consolidamento di un approccio antropologico alla presa in carico di ciascun utente.

Un percorso ambizioso che trova risposta alle esigenze emerse nel convegno "Mediazione interculturali e cittadini migranti" del novembre 2018. Proprio nei tavoli di partecipazione di quella giornata era stata sottolineata l'importanza della mediazione interculturale

Modalità di gestione

AUSL gestione diretta

Tipologia

Attività con inizio e fine – Innovativa? Sì

Periodo di svolgimento

	Inizio	Fine
Data		

Risorse

	2022
Fondo sanitario ordinario	
Fondo sanitario finalizzato	
Risorse sanitarie - Totale	0
Risorse proprie dei Comuni	
Risorse proprie degli enti associativi	
Fondo Sociale Regionale (FRAS+FNPS)	
Incentivo per accorpamento ex DGRT 711/2018	
Fondo Non Autosufficienza	
Fondo Vita indipendente	
Fondo Povertà - quota servizi	
Fondo Povertà - quota servizi senza dimora	
PON Reddito di cittadinanza	
PON Senza dimora	
PON FEAD Senza dimora	
FSE PON	
GAP	
Altri trasferimenti da Enti pubblici	
Trasferimento fondi da privati	
Compartecipazione utenti	
Risorse sociali totali	0
RISORSE TOTALI	0

Note

--

Referente attività

Scheda compilata da:

Nome	Maria Maddalena Ronchi	Nome	Maria Maddalena Ronchi
------	------------------------	------	------------------------

Titolo del progetto/attività

Attività di vigilanza e Controllo strutture

Obiettivo di salute del PIS

Definire un sistema di protezione sociale e di cura per le persone non autosufficienti

Programma di zona

Programma anziani e non autosufficienti

Classificazione

Settore	Socio-Sanitario
Sotto-settore	Azioni di sistema Socio-Sanitario -
Attività	Altri interventi che favoriscono la programmazione e la crescita del sistema Revisione e miglioramento dei processi tecnici

Breve descrizione

L'assistente sociale partecipa alla Commissione provinciale di vigilanza e controllo strutture e verifica attraverso la check list predisposta, la presenza dei necessari requisiti a livello sociale presenti nelle strutture tipo RSA /RSD /Comunità Terapeutiche, Comunità per minori, RA, Alloggi Dopo di Noi, Centri diurni disabili, minori, anziani. la verifica prevede:

- verifica della carta dei servizi, regolamento interno, registro delle presenze giornaliere degli ospiti, passaggio delle consegne ed informazioni fra operatori, cartelle personali degli ospiti, conformità fra ciò che è pubblicato nel portale regionale "Valore in RSA" e i servizi effettivamente offerti

Argomenti connessi:

Obiettivi specifici

migliorare la qualità della vita delle persone inserite in strutture residenziali e semiresidenziali

Modalità di gestione

AUSL gestione diretta

Tipologia

Attività continuativa – Innovativa? No

Periodo di svolgimento

	Inizio	Fine
Data		

Risorse

	2022
Fondo sanitario ordinario	
Fondo sanitario finalizzato	
Risorse sanitarie - Totale	0
Risorse proprie dei Comuni	
Risorse proprie degli enti associativi	
Fondo Sociale Regionale (FRAS+FNPS)	
Incentivo per accorpamento ex DGRT 711/2018	
Fondo Non Autosufficienza	
Fondo Vita indipendente	
Fondo Povertà - quota servizi	
Fondo Povertà - quota servizi senza dimora	
PON Reddito di cittadinanza	
PON Senza dimora	
PON FEAD Senza dimora	
FSE PON	
GAP	
Altri trasferimenti da Enti pubblici	
Trasferimento fondi da privati	
Compartecipazione utenti	
Risorse sociali totali	0
RISORSE TOTALI	0

Note

La Commissione è aziendale, con presidente il Direttore dei Servizi Sociali dell'Azienda. Le A.S. dell'ufas aziendale vi partecipano a rotazione con delibera aziendale .
il riferimento al modulo base è esemplificativo, in assenza di altre voci

Referente attività

Scheda compilata da:

Nome	Maria Maddalena Ronchi	Nome	Maria Maddalena Ronchi
------	------------------------	------	------------------------

Titolo del progetto/attività**partecipazione a Commissioni UVM****Obiettivo di salute del PIS**

Definire un sistema di protezione sociale e di cura per le persone non autosufficienti

Programma di zona

Programma anziani e non autosufficienti

Classificazione

Settore	Socio-Sanitario
Sotto-settore	Non Autosufficienza -
Attività	- -

Breve descrizione

l'assistente sociale predispose il pap in collaborazione con altre figure facenti parte della commissione , attivando gli interventi previsti dal FNA, dal Fondo Aziendale Residenzialità . Attiva le reti formali e informali, mantiene i rapporti con i familiari , propone nomina Amministratore di Sostegno , tiene rapporti con l'A.g.

Argomenti connessi:**Obiettivi specifici**

l'obiettivo è la formulazione del PAP

Modalità di gestione

Altro tipo di gestione

Tipologia

Attività continuativa – Innovativa? No

Periodo di svolgimento

	Inizio	Fine
Data		

Risorse

	2022
Fondo sanitario ordinario	
Fondo sanitario finalizzato	
Risorse sanitarie - Totale	
Risorse proprie dei Comuni	
Risorse proprie degli enti associativi	
Fondo Sociale Regionale (FRAS+FNPS)	
Incentivo per accorpamento ex DGRT 711/2018	
Fondo Non Autosufficienza	
Fondo Vita indipendente	
Fondo Povertà - quota servizi	
Fondo Povertà - quota servizi senza dimora	
PON Reddito di cittadinanza	
PON Senza dimora	
PON FEAD Senza dimora	
FSE PON	
GAP	
Altri trasferimenti da Enti pubblici	
Trasferimento fondi da privati	
Compartecipazione utenti	
Risorse sociali totali	
RISORSE TOTALI	

Note

--

Referente attività

Scheda compilata da:

Nome	Maria Maddalena Ronchi	Nome	Maria Maddalena Ronchi
------	------------------------	------	------------------------

Titolo del progetto/attività**Assistenza per sterilità e infertilità****Obiettivo di salute del PIS**

Integrare i servizi mettendo al centro la persona

Programma di zona

Programma Consultori e materno-infantile

Classificazione

Settore	Cure primarie - Sanità territoriale
Sotto-settore	Materno-infantile -
Attività	Assistenza per sterilità e infertilità Procreazione responsabile

Breve descrizione

Accoglienza, consulenza ed orientamento al percorso sterilità e infertilità e per procreazione medicalmente assistita.

Argomenti connessi:**Obiettivi specifici**

Informazione corretta ed invio al centro di 1^ livello

Modalità di gestione

AUSL gestione diretta

Tipologia

Attività continuativa – Innovativa? No

Periodo di svolgimento

	Inizio	Fine
Data		

Risorse

	2022
Fondo sanitario ordinario	
Fondo sanitario finalizzato	
Risorse sanitarie - Totale	0
Risorse proprie dei Comuni	
Risorse proprie degli enti associativi	
Fondo Sociale Regionale (FRAS+FNPS)	
Incentivo per accorpamento ex DGRT 711/2018	
Fondo Non Autosufficienza	
Fondo Vita indipendente	
Fondo Povertà - quota servizi	
Fondo Povertà - quota servizi senza dimora	
PON Reddito di cittadinanza	
PON Senza dimora	
PON FEAD Senza dimora	
FSE PON	
GAP	
Altri trasferimenti da Enti pubblici	
Trasferimento fondi da privati	
Compartecipazione utenti	
Risorse sociali totali	0
RISORSE TOTALI	0

Note

--

Referente attività

Scheda compilata da:

Nome	Claudia Cotoloni	Nome	Claudia Cotoloni
------	------------------	------	------------------

Titolo del progetto/attività

Processo di riorganizzazione Servizio Sociale

Obiettivo di salute del PIS

Costruire un sistema di programmazione basato sulla conoscenza

Programma di zona

Programmazione e riorganizzazione

Classificazione

Settore	Socio-Sanitario
Sotto-settore	Azioni di sistema Socio-Sanitario -
Attività	Altri interventi che favoriscono la programmazione e la crescita del sistema Revisione e miglioramento dei processi tecnici

Breve descrizione

Alla luce della DGRT 269 e del PIRSS , è in corso il passaggio alla gestione diretta di Coeso SdS. Il servizio sociale sta pertanto riorganizzandosi , in virtù di quanto stabilito all'interno di un gruppo di lavoro , al fine di garantire gli stessi servizi a livello omogeneo su tutto il territorio

Argomenti connessi:

Obiettivi specifici

nel corso del 2021 si è avviato un gruppo di lavoro con il Direttore di Z/D .Coeso e il Direttore di Dipartimento dei Servizi Sociali , con U.F.A.S. , Dirigente Coeso e UOP finalizzato a fornire uniformità di prestazioni sul tutto il territorio della zona , potenziando i servizi specialistici come Serd e Ufsma di personale assistente sociale aziendale , che organizza anche prestazioni socio assistenziale Contemporaneamente si è inserito personale AS in unità funzionali che ne erano sprovviste come in Consultorio colline Metallifere e Grosseto .

Modalità di gestione

AUSL gestione diretta

Tipologia

Attività con inizio e fine – Innovativa? Sì

Periodo di svolgimento

	Inizio	Fine
Data		

Risorse

	2022
Fondo sanitario ordinario	
Fondo sanitario finalizzato	
Risorse sanitarie - Totale	0
Risorse proprie dei Comuni	
Risorse proprie degli enti associativi	
Fondo Sociale Regionale (FRAS+FNPS)	
Incentivo per accorpamento ex DGRT 711/2018	
Fondo Non Autosufficienza	
Fondo Vita indipendente	
Fondo Povertà - quota servizi	
Fondo Povertà - quota servizi senza dimora	
PON Reddito di cittadinanza	
PON Senza dimora	
PON FEAD Senza dimora	
FSE PON	
GAP	
Altri trasferimenti da Enti pubblici	
Trasferimento fondi da privati	
Compartecipazione utenti	
Risorse sociali totali	0
RISORSE TOTALI	0

Note

--

Referente attività

Scheda compilata da:

Nome	Maria Maddalena Ronchi	Nome	Maria Maddalena Ronchi
------	------------------------	------	------------------------

Titolo del progetto/attività

Assistenza all'interruzione volontaria della gravidanza

Obiettivo di salute del PIS

Integrare i servizi mettendo al centro la persona

Programma di zona

Programma Consultori e materno-infantile

Classificazione

Settore	Cure primarie - Sanità territoriale
Sotto-settore	Materno-infantile -
Attività	Assistenza all'interruzione volontaria della gravidanza Maternità e paternità responsabile

Breve descrizione

Accoglienza, sostegno psicologico e assistenza durante il percorso IVG.

Argomenti connessi:

Obiettivi specifici

Attuazione della legge 194.

Modalità di gestione

AUSL gestione diretta

Tipologia

Attività continuativa – Innovativa? No

Periodo di svolgimento

	Inizio	Fine
Data		

Risorse

	2022
Fondo sanitario ordinario	
Fondo sanitario finalizzato	
Risorse sanitarie - Totale	0
Risorse proprie dei Comuni	
Risorse proprie degli enti associativi	
Fondo Sociale Regionale (FRAS+FNPS)	
Incentivo per accorpamento ex DGRT 711/2018	
Fondo Non Autosufficienza	
Fondo Vita indipendente	
Fondo Povertà - quota servizi	
Fondo Povertà - quota servizi senza dimora	
PON Reddito di cittadinanza	
PON Senza dimora	
PON FEAD Senza dimora	
FSE PON	
GAP	
Altri trasferimenti da Enti pubblici	
Trasferimento fondi da privati	
Compartecipazione utenti	
Risorse sociali totali	0
RISORSE TOTALI	0

Note

--

Referente attività

Scheda compilata da:

Nome	Claudia Cotoloni	Nome	Claudia Cotoloni
------	------------------	------	------------------

Titolo del progetto/attività

SEUS

Obiettivo di salute del PIS

Organizzare e diffondere il pronto intervento sociale

Programma di zona

Programma Pronto intervento sociale

Classificazione

Settore	Socio-Sanitario
Sotto-settore	Azioni di sistema Socio-Sanitario -
Attività	Altri interventi che favoriscono la programmazione e la crescita del sistema Revisione e miglioramento dei processi assistenziali

Breve descrizione

Sistema che prevede la riorganizzazione dei servizi sociali pubblici per la gestione degli interventi di emergenza urgenza sociale anche con la costituzione, tramite la collaborazione con il Terzo Settore, di un servizio sociale dedicato e specializzato per tali fini, attivo 24/24h, 365 giorni all'anno. Servizio ponte che garantisce una presa in carico limitata esclusivamente alla gestione della fase acuta e/o immediatamente successiva alle dimissioni ospedaliere, per poi essere trasferita alla pressa in carico dei servizi sociali territoriali.

Argomenti connessi:

Obiettivi specifici

Costruire un sistema-servizio, di secondo livello, a titolarità pubblica parte integrante nel sistema di offerta pubblica dei servizi sociali, promuovere il metodo di lavoro in equipe interdisciplinare, promuovere una nuova modalità di accompagnamento all'uso dei servizi in una prospettiva universalistica e con forme e modalità di accesso sostenute e accompagnate 24/24h e 365 giorni all'anno, costruire una rete integrata tra servizi pubblici e agenzie territoriali attraverso il coinvolgimento e la collaborazione del Volontariato e del Terzo settore, promuove un'idea più evoluta di continuità di presa in carico che si configura strettamente con quella di continuità assistenziale, ridefinisce un nuovo concetto di appropriatezza riferito a nuovi ambiti di azione e a nuove strategie di intervento rappresentando un ambito professionale nuovo ed innovativo

Modalità di gestione

SdS gestione diretta

Tipologia

Attività continuativa – Innovativa? Sì

Periodo di svolgimento

	Inizio	Fine
Data		

Risorse

	2022
Fondo sanitario ordinario	
Fondo sanitario finalizzato	
Risorse sanitarie - Totale	0
Risorse proprie dei Comuni	70000
Risorse proprie degli enti associativi	
Fondo Sociale Regionale (FRAS+FNPS)	
Incentivo per accorpamento ex DGRT 711/2018	
Fondo Non Autosufficienza	
Fondo Vita indipendente	
Fondo Povertà - quota servizi	
Fondo Povertà - quota servizi senza dimora	
PON Reddito di cittadinanza	
PON Senza dimora	
PON FEAD Senza dimora	
FSE PON	
GAP	
Altri trasferimenti da Enti pubblici	
Trasferimento fondi da privati	
Compartecipazione utenti	
Risorse sociali totali	70000
RISORSE TOTALI	70000

Note

--

Referente attività

Scheda compilata da:

Nome	Elisabetta Mori	Nome	Maria Maddalena Ronchi
------	-----------------	------	------------------------

Titolo del progetto/attività

Consulenza multiprofessionale nel consultorio

Obiettivo di salute del PIS

Integrare i servizi mettendo al centro la persona

Programma di zona

Programma Consultori e materno-infantile

Classificazione

Settore	Cure primarie - Sanità territoriale
Sotto-settore	Materno-infantile -
Attività	Assistenza per problemi individuali e di coppia Psicoterapia

Breve descrizione

Collaborazione con il servizio sociale, UFSMA UFSMIA, patologia Ostetrica e Punto nascita di Grosseto.

Argomenti connessi:

Obiettivi specifici

Offrire interventi adeguati ed integrati

Modalità di gestione

AUSL gestione diretta

Tipologia

Attività continuativa – Innovativa? No

Periodo di svolgimento

	Inizio	Fine
Data		

Risorse

	2022
Fondo sanitario ordinario	
Fondo sanitario finalizzato	
Risorse sanitarie - Totale	0
Risorse proprie dei Comuni	
Risorse proprie degli enti associativi	
Fondo Sociale Regionale (FRAS+FNPS)	
Incentivo per accorpamento ex DGRT 711/2018	
Fondo Non Autosufficienza	
Fondo Vita indipendente	
Fondo Povertà - quota servizi	
Fondo Povertà - quota servizi senza dimora	
PON Reddito di cittadinanza	
PON Senza dimora	
PON FEAD Senza dimora	
FSE PON	
GAP	
Altri trasferimenti da Enti pubblici	
Trasferimento fondi da privati	
Compartecipazione utenti	
Risorse sociali totali	0
RISORSE TOTALI	0

Note

--

Referente attività

Scheda compilata da:

Nome	Claudia Cotoloni	Nome	Claudia Cotoloni
------	------------------	------	------------------

Titolo del progetto/attività

PDTA - gestione percorsi residenziali

Obiettivo di salute del PIS

Contrastare le dipendenze

Programma di zona

Programma dipendenze da sostanze

Classificazione

Settore	Socio-Sanitario
Sotto-settore	Dipendenze con Sostanze -
Attività	- -

Breve descrizione

Definizione programmi terapeutici da attuare in residenze terapeutiche (CT)§ gestione.

Argomenti connessi: Budget di salute

Obiettivi specifici

Gestione congiunta con gli operatori delle CT dei percorsi assistenziali (terapeutico-riabilitativi§ pedagogico riabilitativi§ specialistici per doppia diagnosi§ di osservazione orientamento diagnosi§ ecc..)

Modalità di gestione

AUSL gestione diretta

Tipologia

Attività continuativa – Innovativa? No

Periodo di svolgimento

	Inizio	Fine
Data		

Risorse

	2022
Fondo sanitario ordinario	
Fondo sanitario finalizzato	
Risorse sanitarie - Totale	0
Risorse proprie dei Comuni	
Risorse proprie degli enti associativi	
Fondo Sociale Regionale (FRAS+FNPS)	
Incentivo per accorpamento ex DGRT 711/2018	
Fondo Non Autosufficienza	
Fondo Vita indipendente	
Fondo Povertà - quota servizi	
Fondo Povertà - quota servizi senza dimora	
PON Reddito di cittadinanza	
PON Senza dimora	
PON FEAD Senza dimora	
FSE PON	
GAP	
Altri trasferimenti da Enti pubblici	
Trasferimento fondi da privati	
Compartecipazione utenti	
Risorse sociali totali	0
RISORSE TOTALI	0

Note

--

Referente attività

Scheda compilata da:

Nome	Fabio Falorni	Nome	Paola Carmela Valenziano
------	---------------	------	--------------------------

Titolo del progetto/attività

Percorso contrasto all'alcolismo

Obiettivo di salute del PIS

Contrastare le dipendenze

Programma di zona

Programma dipendenze da sostanze

Classificazione

Settore	Socio-Sanitario
Sotto-settore	Dipendenze con Sostanze -
Attività	- -

Breve descrizione

- Attività di certificazione alcolologica di vario tipo (CCA - visite di secondo livello richieste dalla CML) per il rinnovo del documento di guida richiesto da cittadini con segnalata violazione dell'articolo 186 del ncs, certificazioni alcolologiche a lavoratori con particolari mansioni richieste dai medici competente, certificazioni alcolologiche richieste dalla CML per il rinnovo del porto d'armi, certificazione alcolologica per ingresso in CT, certificazione alcolologiche richieste da cittadini anche tramite loro legali, nell'ambito di procedimenti legali certificazioni alcolologiche per adozioni.
- Definizione, attuazione e verifica del programma terapeutico e riabilitativo personalizzato, in accordo con la persona e, per i minori, in collaborazione con la famiglia.
- Definizione, prescrizione, somministrazione e verifica dell'efficacia dei principali strumenti farmacologici, in accordo con la persona e, per i minori, in collaborazione con la famiglia ed sulla base di linee guida e raccomandazione EB.

Argomenti connessi: stile di vita

Obiettivi specifici

- Visita medica e predisposizione di certificazione o perizia
- Collaborazione con la salute mentale con l'obiettivo di accrescere la consapevolezza e conoscenze sui rischi correlati al consumo di bevande alcoliche, sul metodo IPIB e sulle risorse del territorio (ACAT e gruppi dei 12 passi).
- Avvio di percorso di recovery individuale e sistemico-familiare, orientato non solo alle remissione sindromica ma anche alla recovery funzionale
- Avvio, prosecuzione, mantenimento nel tempo di remissione-recovery completa (quando possibile, con ottenimento e mantenimento della astinenza) o parziale (contenimento dei consumi).

Modalità di gestione

AUSL gestione diretta

Tipologia

Attività continuativa – Innovativa? No

Periodo di svolgimento

	Inizio	Fine
Data		

Risorse

	2022
Fondo sanitario ordinario	
Fondo sanitario finalizzato	
Risorse sanitarie - Totale	0
Risorse proprie dei Comuni	
Risorse proprie degli enti associativi	
Fondo Sociale Regionale (FRAS+FNPS)	
Incentivo per accorpamento ex DGRT 711/2018	
Fondo Non Autosufficienza	
Fondo Vita indipendente	
Fondo Povertà - quota servizi	
Fondo Povertà - quota servizi senza dimora	
PON Reddito di cittadinanza	
PON Senza dimora	
PON FEAD Senza dimora	
FSE PON	
GAP	
Altri trasferimenti da Enti pubblici	
Trasferimento fondi da privati	
Compartecipazione utenti	
Risorse sociali totali	0
RISORSE TOTALI	0

Note

--

Referente attività

Scheda compilata da:

Nome	Fabio Falorni	Nome	Fabio Falorni
------	---------------	------	---------------

Titolo del progetto/attività

Un programma alcologico territoriale per il Distretto Area Grossetana estensibile a tutto il territorio provinciale

Obiettivo di salute del PIS

Contrastare le dipendenze

Programma di zona

Programma dipendenze da sostanze

Classificazione

Settore	Socio-Sanitario
Sotto-settore	Dipendenze con Sostanze -
Attività	- -

Breve descrizione

Iniziative di educazione alla Salute finalizzate alla diffusione di stili di vita sani, che prevedono il coinvolgimento di alcolisti residenti nel territorio provinciale.

Argomenti connessi: stile di vita

Obiettivi specifici

Diffusione di stili di vita sani, in particolare contrastando l'abuso di sostanze alcoliche.

Modalità di gestione

AUSL gestione diretta

Tipologia

Attività continuativa – Innovativa? No

Periodo di svolgimento

	Inizio	Fine
Data		

Risorse

	2022
Fondo sanitario ordinario	
Fondo sanitario finalizzato	
Risorse sanitarie - Totale	0
Risorse proprie dei Comuni	
Risorse proprie degli enti associativi	
Fondo Sociale Regionale (FRAS+FNPS)	
Incentivo per accorpamento ex DGRT 711/2018	
Fondo Non Autosufficienza	
Fondo Vita indipendente	
Fondo Povertà - quota servizi	
Fondo Povertà - quota servizi senza dimora	
PON Reddito di cittadinanza	
PON Senza dimora	
PON FEAD Senza dimora	
FSE PON	
GAP	
Altri trasferimenti da Enti pubblici	
Trasferimento fondi da privati	
Compartecipazione utenti	
Risorse sociali totali	0
RISORSE TOTALI	0

Note

--

Referente attività

Scheda compilata da:

Nome	Fabio Falorni	Nome	Paola Carmela Valenziano
------	---------------	------	--------------------------

Titolo del progetto/attività

Investimenti nel settore sociale

Obiettivo di salute del PIS

Inclusione sociale e lotta alla povertà

Programma di zona

Programma povertà e inclusione sociale

Classificazione

Settore	Socio-assistenziale
Sotto-settore	Azioni di sistema Socio-assistenziale Multiutenza
Attività	- -

Breve descrizione

Il progetto è realizzato sul Bando rivolto a enti pubblici finalizzato al sostegno agli investimenti nel settore sociale e agli investimenti di cui alla DGR 752/2018.

Potranno essere beneficiari del contributo regionale - a titolo di cofinanziamento - progetti di investimento concernenti:

- la realizzazione, ristrutturazione, riqualificazione e/o adeguamento funzionale di immobili e/o parte di immobili;
- l'acquisto e la messa in opera di impianti ed attrezzature idonee a favorire l'accessibilità e la fruibilità degli edifici e degli spazi;
- l'acquisto di beni durevoli (arredi, mezzi o attrezzature).

Argomenti connessi:

Obiettivi specifici

Sostenere gli enti locali e gli altri enti pubblici toscani del sistema integrato di interventi e servizi di ambito sociale e socio-sanitario nella realizzazione di progetti di investimento relativi alla costruzione, ristrutturazione o riqualificazione di opere e interventi con finalità sociali destinate ai servizi alla persona.

Modalità di gestione

SdS gestione diretta

Tipologia

Attività con inizio e fine – Innovativa? No

Periodo di svolgimento

	Inizio	Fine
Data		

Risorse

	2022
Fondo sanitario ordinario	
Fondo sanitario finalizzato	
Risorse sanitarie - Totale	0
Risorse proprie dei Comuni	
Risorse proprie degli enti associativi	
Fondo Sociale Regionale (FRAS+FNPS)	
Incentivo per accorpamento ex DGRT 711/2018	
Fondo Non Autosufficienza	
Fondo Vita indipendente	
Fondo Povertà - quota servizi	
Fondo Povertà - quota servizi senza dimora	
PON Reddito di cittadinanza	
PON Senza dimora	
PON FEAD Senza dimora	
FSE PON	
GAP	
Altri trasferimenti da Enti pubblici	100000
Trasferimento fondi da privati	
Compartecipazione utenti	
Risorse sociali totali	100000
RISORSE TOTALI	100000

Note

--

Referente attività

Scheda compilata da:

Nome	Elisabetta Mori	Nome	Elisabetta Mori
------	-----------------	------	-----------------

Titolo del progetto/attività**Presenza in carico nuclei familiari multiproblematici (con o senza decreto)****Obiettivo di salute del PIS**

Integrare i servizi mettendo al centro la persona

Programma di zona

Programma famiglie, minori, giovani e adolescenti

Classificazione

Settore	Socio-assistenziale
Sotto-settore	Servizio sociale di supporto Minori
Attività	- -

Breve descrizione

Attuazione degli interventi e delle misure previste dal Decreto, monitoraggio e verifica in itinere.
Pianificazione interventi per nuclei familiari multiproblematici che versano in situazioni complesse.

Argomenti connessi:**Obiettivi specifici**

Presenza in carico multiprofessionale di nuclei familiari con minori (sottoposti a decreto dell'Autorità Giudiziaria) o che vertono in una situazione familiare multiproblematica.

Modalità di gestione

SdS gestione diretta

Tipologia

Attività continuativa – Innovativa? No

Periodo di svolgimento

	Inizio	Fine
Data		

Risorse

	2022
Fondo sanitario ordinario	
Fondo sanitario finalizzato	
Risorse sanitarie - Totale	0
Risorse proprie dei Comuni	
Risorse proprie degli enti associativi	
Fondo Sociale Regionale (FRAS+FNPS)	
Incentivo per accorpamento ex DGRT 711/2018	
Fondo Non Autosufficienza	
Fondo Vita indipendente	
Fondo Povertà - quota servizi	
Fondo Povertà - quota servizi senza dimora	
PON Reddito di cittadinanza	
PON Senza dimora	
PON FEAD Senza dimora	
FSE PON	
GAP	
Altri trasferimenti da Enti pubblici	
Trasferimento fondi da privati	
Compartecipazione utenti	
Risorse sociali totali	0
RISORSE TOTALI	0

Note

--

Referente attività

Scheda compilata da:

Nome	Elisabetta Mori	Nome	Elisabetta Mori
------	-----------------	------	-----------------

Titolo del progetto/attività

Progetto “housing first” PON INCLUSIONE, PO I FEAD per il contrasto alla grave emarginazione adulta

Obiettivo di salute del PIS

Inclusione sociale e lotta alla povertà

Programma di zona

Programma povertà e inclusione sociale

Classificazione

Settore	Socio-assistenziale
Sotto-settore	Integrazione sociale Emarginazione e disagio adulti
Attività	--

Breve descrizione

Il progetto, nel rispetto delle “Linee di indirizzo nazionali per il contrasto alla grave emarginazione adulta in Italia”, sviluppa azioni sul PON “Inclusione”, azione 9.5.9, ossia interventi mirati al potenziamento della rete dei servizi per il pronto intervento sociale in favore delle persone senza dimora e per il sostegno alle persone senza dimora nel percorso verso l’autonomia ed azioni sul PO I FEAD, Misura 4, ossia interventi mirati a contrastare la deprivazione materiale delle persone senza dimora e di altre persone fragili.

Argomenti connessi: Povertà

Obiettivi specifici

Il progetto si pone come obiettivo principale la creazione di un sistema regionale integrato di servizi territoriali rivolti alle persone senza dimora e in situazioni di grave marginalità, volti alla presa in carico e alla promozione di percorsi di progressivo inserimento sociale, abitativo e lavorativo

Modalità di gestione

SdS gestione diretta

Tipologia

Attività con inizio e fine – Innovativa? Sì

Periodo di svolgimento

	Inizio	Fine
Data		

Risorse

	2022
Fondo sanitario ordinario	
Fondo sanitario finalizzato	
Risorse sanitarie - Totale	0
Risorse proprie dei Comuni	
Risorse proprie degli enti associativi	
Fondo Sociale Regionale (FRAS+FNPS)	
Incentivo per accorpamento ex DGRT 711/2018	
Fondo Non Autosufficienza	
Fondo Vita indipendente	
Fondo Povertà - quota servizi	
Fondo Povertà - quota servizi senza dimora	
PON Reddito di cittadinanza	
PON Senza dimora	
PON FEAD Senza dimora	150000
FSE PON	
GAP	
Altri trasferimenti da Enti pubblici	
Trasferimento fondi da privati	
Compartecipazione utenti	
Risorse sociali totali	150000
RISORSE TOTALI	150000

Note

L'Avviso pubblico - PON Inclusione§ PO I FEAD (Avviso 4/2016), scaduto il 30.06.2021, sta per essere rifinanziato. Progetto e relativa documentazione da presentare in Regione Toscana entro il 31.01.2022. Le risorse economiche assegnate a Coeso sds ammontano a 150.000,00 euro. è stato prorogato sino al 30.06.2021. Nel corso del corrente anno dovrebbe essere pubblicato un nuovo Avviso, per dare continuità alle azioni progettuali previste dall'Avviso 4/2016. Presumibilmente con il nuovo Avviso saranno assegnate le stesse risorse economiche (circa € 150.000,00).

Referente attività

Scheda compilata da:

Nome	Andrea Solimeno	Nome	Andrea Solimeno
------	-----------------	------	-----------------

Titolo del progetto/attività**Fondo povertà - Quota povertà estrema****Obiettivo di salute del PIS**

Inclusione sociale e lotta alla povertà

Programma di zona

Programma povertà e inclusione sociale

Classificazione

Settore	Socio-assistenziale
Sotto-settore	Strutture comunitarie residenziali Emarginazione e disagio adulti
Attività	- -

Breve descrizione

Gestione dormitori zona grossetana.

Argomenti connessi: Povertà**Obiettivi specifici**

Offrire possibilità di accoglienza alle persone senza dimora.

Modalità di gestione

SdS gestione diretta

Tipologia

Attività con inizio e fine – Innovativa? Sì

Periodo di svolgimento

	Inizio	Fine
Data		

Risorse

	2022
Fondo sanitario ordinario	
Fondo sanitario finalizzato	
Risorse sanitarie - Totale	0
Risorse proprie dei Comuni	
Risorse proprie degli enti associativi	
Fondo Sociale Regionale (FRAS+FNPS)	
Incentivo per accorpamento ex DGRT 711/2018	
Fondo Non Autosufficienza	
Fondo Vita indipendente	
Fondo Povertà - quota servizi	
Fondo Povertà - quota servizi senza dimora	98000
PON Reddito di cittadinanza	
PON Senza dimora	
PON FEAD Senza dimora	
FSE PON	
GAP	
Altri trasferimenti da Enti pubblici	
Trasferimento fondi da privati	
Compartecipazione utenti	
Risorse sociali totali	98000
RISORSE TOTALI	98000

Note

Si ipotizza che il Fondo povertà-quota povertà estrema 2021, utilizzabile nel 2022, avrà lo stesso importo degli altri anni (circa € 98.000,00).

Referente attività

Scheda compilata da:

Nome	Andrea Solimeno	Nome	Andrea Solimeno
------	-----------------	------	-----------------

Titolo del progetto/attività

Interventi per fronteggiare la grave marginalità

Obiettivo di salute del PIS

Inclusione sociale e lotta alla povertà

Programma di zona

Programma povertà e inclusione sociale

Classificazione

Settore	Socio-assistenziale
Sotto-settore	Pronto intervento sociale Emarginazione e disagio adulti
Attività	Pronto intervento sociale -

Breve descrizione

Interventi in Favore di Adulti in Situazione di Grave Marginalita' (Sportello Poverta' e Disagio) in Alternativa a Servizi Bassa Soglia.

Argomenti connessi: Povertà

Immigrazione

Obiettivi specifici

Piccoli interventi di natura economica per l'acquisto di biglietti autobus/treno. Valutazione per l'inserimento in strutture di accoglienza per senza dimora (dormitorio)

Modalità di gestione

SdS gestione diretta

Tipologia

Attività continuativa – Innovativa? No

Periodo di svolgimento

	Inizio	Fine
Data		

Risorse

	2022
Fondo sanitario ordinario	
Fondo sanitario finalizzato	
Risorse sanitarie - Totale	0
Risorse proprie dei Comuni	
Risorse proprie degli enti associativi	700
Fondo Sociale Regionale (FRAS+FNPS)	
Incentivo per accorpamento ex DGRT 711/2018	
Fondo Non Autosufficienza	
Fondo Vita indipendente	
Fondo Povertà - quota servizi	
Fondo Povertà - quota servizi senza dimora	
PON Reddito di cittadinanza	
PON Senza dimora	
PON FEAD Senza dimora	
FSE PON	
GAP	
Altri trasferimenti da Enti pubblici	
Trasferimento fondi da privati	
Compartecipazione utenti	
Risorse sociali totali	700
RISORSE TOTALI	700

Note

Attività svolta in collaborazione con gli enti del terzo settore.

Referente attività

Scheda compilata da:

Nome	Andrea Solimeno	Nome	Andrea Solimeno
------	-----------------	------	-----------------

Titolo del progetto/attività

Servizio di Educativa territoriale e domiciliare

Obiettivo di salute del PIS

Integrare i servizi mettendo al centro la persona

Programma di zona

Programma famiglie, minori, giovani e adolescenti

Classificazione

Settore	Socio-assistenziale
Sotto-settore	Interventi e servizi educativo-assistenziali e per il supporto all'inserimento lavorativo Famiglie
Attività	- -

Breve descrizione

Valutazione multiprofessionale, stesura progetto educativo personalizzato. Monitoraggio e valutazione in itinere.

Argomenti connessi:

Obiettivi specifici

Supportare e monitorare il minore e la sua famiglia di origine in momenti di difficoltà socio-relazionali, legati ad una genitorialità vulnerabile.

Modalità di gestione

SdS gestione diretta

Tipologia

Attività continuativa – Innovativa? No

Periodo di svolgimento

	Inizio	Fine
Data		

Risorse

	2022
Fondo sanitario ordinario	
Fondo sanitario finalizzato	
Risorse sanitarie - Totale	
Risorse proprie dei Comuni	
Risorse proprie degli enti associativi	
Fondo Sociale Regionale (FRAS+FNPS)	
Incentivo per accorpamento ex DGRT 711/2018	
Fondo Non Autosufficienza	
Fondo Vita indipendente	
Fondo Povertà - quota servizi	
Fondo Povertà - quota servizi senza dimora	
PON Reddito di cittadinanza	
PON Senza dimora	
PON FEAD Senza dimora	
FSE PON	
GAP	
Altri trasferimenti da Enti pubblici	
Trasferimento fondi da privati	
Compartecipazione utenti	
Risorse sociali totali	
RISORSE TOTALI	

Note

--

Referente attività

Scheda compilata da:

Nome	Monica Matino	Nome	Andrea Solimeno
------	---------------	------	-----------------

Titolo del progetto/attività

Comunità educative

Obiettivo di salute del PIS

Integrare i servizi mettendo al centro la persona

Programma di zona

Programma famiglie, minori, giovani e adolescenti

Classificazione

Settore	Socio-assistenziale
Sotto-settore	Interventi e servizi educativo-assistenziali e per il supporto all'inserimento lavorativo Minori
Attività	- -

Breve descrizione

Collocamento di minori in comunità educativa su mandato e in collaborazione con l'Autorità Giudiziaria, attraverso l'esecuzione di ordinanze e decreti

Argomenti connessi:

Obiettivi specifici

Presenza in carico dei minori e predisposizione di progetti individuali formulati in favore degli stessi in condivisione con altre figure specialistiche, anche sanitarie.

Modalità di gestione

SdS gestione diretta

Tipologia

Attività continuativa – Innovativa? No

Periodo di svolgimento

	Inizio	Fine
Data		

Risorse

	2022
Fondo sanitario ordinario	
Fondo sanitario finalizzato	
Risorse sanitarie - Totale	
Risorse proprie dei Comuni	
Risorse proprie degli enti associativi	
Fondo Sociale Regionale (FRAS+FNPS)	
Incentivo per accorpamento ex DGRT 711/2018	
Fondo Non Autosufficienza	
Fondo Vita indipendente	
Fondo Povertà - quota servizi	
Fondo Povertà - quota servizi senza dimora	
PON Reddito di cittadinanza	
PON Senza dimora	
PON FEAD Senza dimora	
FSE PON	
GAP	
Altri trasferimenti da Enti pubblici	
Trasferimento fondi da privati	
Compartecipazione utenti	
Risorse sociali totali	
RISORSE TOTALI	

Note

--

Referente attività

Scheda compilata da:

Nome	Monica Matino	Nome	Monica Matino
------	---------------	------	---------------

Titolo del progetto/attività

Indagine Socio-Familiare

Obiettivo di salute del PIS

Integrare i servizi mettendo al centro la persona

Programma di zona

Programma famiglie, minori, giovani e adolescenti

Classificazione

Settore	Socio-assistenziale
Sotto-settore	Interventi e servizi educativo-assistenziali e per il supporto all'inserimento lavorativo Minori
Attività	- -

Breve descrizione

Attività di valutazione multiprofessionale, stesura indagine socio familiare/ambientale, colloqui con altre figure professionali e Istituzioni, collaborazione con TM, TO, Procura Minorile e Procura Ordinaria

Argomenti connessi:

Obiettivi specifici

Svolgere indagini socio familiari su mandato dei Tribunali Minorili e Ordinari
Valutazione multiprofessionale (in collaborazione con la Psicologia) e indicazioni al Tribunale circa le proposte d' intervento ritenute più opportune nelle diverse situazioni familiari.

Modalità di gestione

SdS gestione diretta

Tipologia

Attività continuativa – Innovativa? No

Periodo di svolgimento

	Inizio	Fine
Data		

Risorse

	2022
Fondo sanitario ordinario	
Fondo sanitario finalizzato	
Risorse sanitarie - Totale	
Risorse proprie dei Comuni	
Risorse proprie degli enti associativi	
Fondo Sociale Regionale (FRAS+FNPS)	
Incentivo per accorpamento ex DGRT 711/2018	
Fondo Non Autosufficienza	
Fondo Vita indipendente	
Fondo Povertà - quota servizi	
Fondo Povertà - quota servizi senza dimora	
PON Reddito di cittadinanza	
PON Senza dimora	
PON FEAD Senza dimora	
FSE PON	
GAP	
Altri trasferimenti da Enti pubblici	
Trasferimento fondi da privati	
Compartecipazione utenti	
Risorse sociali totali	
RISORSE TOTALI	

Note

--

Referente attività

Scheda compilata da:

Nome	Monica Matino	Nome	Monica Matino
------	---------------	------	---------------

Titolo del progetto/attività

Fondo Povertà - Care Leavers

Obiettivo di salute del PIS

Integrare i servizi mettendo al centro la persona

Programma di zona

Programma famiglie, minori, giovani e adolescenti

Classificazione

Settore	Socio-assistenziale
Sotto-settore	Azioni di sistema Socio-assistenziale Giovani
Attività	- -

Breve descrizione

Sperimentazione di interventi a favore di coloro che al compimento della maggiore età vivono fuori dalla famiglia. Percorsi di autonomia abitativa e lavorativa in favore di neomaggiorenni che vivono fuori dalla famiglia di origine in carico ai servizi sociali

Argomenti connessi:

Obiettivi specifici

Accompagnamento verso un percorso di autonomia di neomaggiorenni che vivono fuori famiglia, seguiti dall'autorità giudiziaria minorile, attraverso l'affiancamento di tutor .

Modalità di gestione

SdS gestione diretta

Tipologia

Attività continuativa – Innovativa? Sì

Periodo di svolgimento

	Inizio	Fine
Data		

Risorse

	2022
Fondo sanitario ordinario	
Fondo sanitario finalizzato	
Risorse sanitarie - Totale	
Risorse proprie dei Comuni	
Risorse proprie degli enti associativi	
Fondo Sociale Regionale (FRAS+FNPS)	
Incentivo per accorpamento ex DGRT 711/2018	
Fondo Non Autosufficienza	
Fondo Vita indipendente	
Fondo Povertà - quota servizi	
Fondo Povertà - quota servizi senza dimora	
PON Reddito di cittadinanza	
PON Senza dimora	
PON FEAD Senza dimora	
FSE PON	
GAP	
Altri trasferimenti da Enti pubblici	
Trasferimento fondi da privati	
Compartecipazione utenti	
Risorse sociali totali	
RISORSE TOTALI	

Note

--

Referente attività

Scheda compilata da:

Nome	Monica Matino	Nome	Monica Matino
------	---------------	------	---------------

Titolo del progetto/attività

Segnalazione nucleo familiare a Tribunale per i Minorenni, Tribunale Ordinario, Procura

Obiettivo di salute del PIS

Integrare i servizi mettendo al centro la persona

Programma di zona

Programma famiglie, minori, giovani e adolescenti

Classificazione

Settore	Socio-assistenziale
Sotto-settore	Interventi e servizi educativo-assistenziali e per il supporto all'inserimento lavorativo Famiglie
Attività	- -

Breve descrizione

Relazione di segnalazione di un rischio o pregiudizio in danno di minori, a seguito di colloqui con le figure rilevanti per il nucleo familiare (pediatra, medico, insegnanti).

Argomenti connessi:

Obiettivi specifici

Segnalare agli organi competenti mediante relazione scritta situazioni familiari multiproblematiche che potrebbero compromettere la sicurezza ed il benessere psicofisico di un minore all'interno del nucleo familiare .

Modalità di gestione

SdS gestione diretta

Tipologia

Attività continuativa – Innovativa? No

Periodo di svolgimento

	Inizio	Fine
Data		

Risorse

	2022
Fondo sanitario ordinario	
Fondo sanitario finalizzato	
Risorse sanitarie - Totale	
Risorse proprie dei Comuni	
Risorse proprie degli enti associativi	
Fondo Sociale Regionale (FRAS+FNPS)	
Incentivo per accorpamento ex DGRT 711/2018	
Fondo Non Autosufficienza	
Fondo Vita indipendente	
Fondo Povertà - quota servizi	
Fondo Povertà - quota servizi senza dimora	
PON Reddito di cittadinanza	
PON Senza dimora	
PON FEAD Senza dimora	
FSE PON	
GAP	
Altri trasferimenti da Enti pubblici	
Trasferimento fondi da privati	
Compartecipazione utenti	
Risorse sociali totali	
RISORSE TOTALI	

Note

--

Referente attività

Scheda compilata da:

Nome	Monica Matino	Nome	Monica Matino
------	---------------	------	---------------

Titolo del progetto/attività**Pasti a domicilio****Obiettivo di salute del PIS**

Inclusione sociale e lotta alla povertà

Programma di zona

Programma povertà e inclusione sociale

Classificazione

Settore	Socio-assistenziale
Sotto-settore	Servizi di supporto Emarginazione e disagio adulti
Attività	- -

Breve descrizione

Fornitura Pasti a Domicilio Gestito Tramite Appalto a Cooperativa
 Domanda utente a Sportello Poverta e Disagio (c/o PAS GR o presidi) tramite istanza dell'utente o su segnalazione Caritas/altre ass. volontariato

Argomenti connessi:**Obiettivi specifici**

Servizio acquisto e consegna pasti a domicilio

Modalità di gestione

SdS gestione diretta

Tipologia

Attività continuativa – Innovativa? No

Periodo di svolgimento

	Inizio	Fine
Data		

Risorse

	2022
Fondo sanitario ordinario	
Fondo sanitario finalizzato	
Risorse sanitarie - Totale	0
Risorse proprie dei Comuni	53000
Risorse proprie degli enti associativi	
Fondo Sociale Regionale (FRAS+FNPS)	
Incentivo per accorpamento ex DGRT 711/2018	
Fondo Non Autosufficienza	
Fondo Vita indipendente	
Fondo Povertà - quota servizi	
Fondo Povertà - quota servizi senza dimora	
PON Reddito di cittadinanza	
PON Senza dimora	
PON FEAD Senza dimora	
FSE PON	
GAP	
Altri trasferimenti da Enti pubblici	
Trasferimento fondi da privati	
Compartecipazione utenti	
Risorse sociali totali	53000
RISORSE TOTALI	53000

Note

--

Referente attività

Scheda compilata da:

Nome	Elisabetta Mori	Nome	Elisabetta Mori
------	-----------------	------	-----------------

Titolo del progetto/attività**Emergenza abitativa****Obiettivo di salute del PIS**

Inclusione sociale e lotta alla povertà

Programma di zona

Programma povertà e inclusione sociale

Classificazione

Settore	Socio-assistenziale
Sotto-settore	Integrazioni al reddito Emarginazione e disagio adulti
Attività	- -

Breve descrizione

Interventi di natura economica causa sfratto o inserimento a seguito di valutazione professionale in lista di priorità per l'assegnazione dell'alloggio in emergenza abitativa.

Argomenti connessi:**Obiettivi specifici**

Prevenire situazioni di sfratto per nuclei familiari morosi o in difficoltà economiche con particolare attenzione ai nuclei con minori.

Modalità di gestione

SdS gestione diretta

Tipologia

Attività continuativa – Innovativa? No

Periodo di svolgimento

	Inizio	Fine
Data		

Risorse

	2022
Fondo sanitario ordinario	
Fondo sanitario finalizzato	
Risorse sanitarie - Totale	0
Risorse proprie dei Comuni	140000
Risorse proprie degli enti associativi	
Fondo Sociale Regionale (FRAS+FNPS)	
Incentivo per accorpamento ex DGRT 711/2018	
Fondo Non Autosufficienza	
Fondo Vita indipendente	
Fondo Povertà - quota servizi	
Fondo Povertà - quota servizi senza dimora	
PON Reddito di cittadinanza	
PON Senza dimora	
PON FEAD Senza dimora	
FSE PON	
GAP	
Altri trasferimenti da Enti pubblici	
Trasferimento fondi da privati	
Compartecipazione utenti	
Risorse sociali totali	140000
RISORSE TOTALI	140000

Note

--

Referente attività

Scheda compilata da:

Nome	Elisabetta Mori	Nome	Elisabetta Mori
------	-----------------	------	-----------------

Titolo del progetto/attività

Contributo economico per progetti di sostegno socio-educativo indiretto

Obiettivo di salute del PIS

Integrare i servizi mettendo al centro la persona

Programma di zona

Programma famiglie, minori, giovani e adolescenti

Classificazione

Settore	Socio-assistenziale
Sotto-settore	Integrazioni al reddito Famiglie
Attività	--

Breve descrizione

Supporto economico.
Definizione del progetto educativo.
Monitoraggio e valutazione dell'andamento e dei risultati raggiunti.

Argomenti connessi:

Obiettivi specifici

Supporto e accompagnamento del minore nel proprio percorso di crescita mediante contributo economico finalizzato al pagamento di un educatore che operi a domicilio

Modalità di gestione

SdS gestione diretta

Tipologia

Attività continuativa – Innovativa? No

Periodo di svolgimento

	Inizio	Fine
Data		

Risorse

	2022
Fondo sanitario ordinario	
Fondo sanitario finalizzato	
Risorse sanitarie - Totale	0
Risorse proprie dei Comuni	18700
Risorse proprie degli enti associativi	
Fondo Sociale Regionale (FRAS+FNPS)	
Incentivo per accorpamento ex DGRT 711/2018	
Fondo Non Autosufficienza	
Fondo Vita indipendente	
Fondo Povertà - quota servizi	
Fondo Povertà - quota servizi senza dimora	
PON Reddito di cittadinanza	
PON Senza dimora	
PON FEAD Senza dimora	
FSE PON	
GAP	
Altri trasferimenti da Enti pubblici	
Trasferimento fondi da privati	
Compartecipazione utenti	
Risorse sociali totali	18700
RISORSE TOTALI	18700

Note

--

Referente attività

Scheda compilata da:

Nome	Elisabetta Mori	Nome	Elisabetta Mori
------	-----------------	------	-----------------

Titolo del progetto/attività

Trasporto sociale e scolastico

Obiettivo di salute del PIS

Integrare i servizi mettendo al centro la persona

Programma di zona

Programma disabilità

Classificazione

Settore	Socio-assistenziale
Sotto-settore	Servizi di supporto Multiutenza
Attività	- -

Breve descrizione

Servizio di accompagnamento di adulti, disabili, anziani e minori
 Il servizio fa parte del servizio di Assistenza Domiciliare Socio-Assistenziale e/o tramite convenzionamento con le associazioni di volontariato .
 Servizio a richiesta attivato su valutazione professionale.
 Il trasporto scolastico in favore di minori disabili viene effettuato da Coeso SdS per conto delle amministrazioni comunali e amministrazione provinciale per quanto di competenza

Argomenti connessi:

Obiettivi specifici

Consentire a persone fragili l'accesso alla rete di servizi sanitari, sociali, educativi

Modalità di gestione

SdS gestione diretta

Tipologia

Attività continuativa – Innovativa? No

Periodo di svolgimento

	Inizio	Fine
Data		

Risorse

	2022
Fondo sanitario ordinario	
Fondo sanitario finalizzato	
Risorse sanitarie - Totale	0
Risorse proprie dei Comuni	205000
Risorse proprie degli enti associativi	
Fondo Sociale Regionale (FRAS+FNPS)	
Incentivo per accorpamento ex DGRT 711/2018	
Fondo Non Autosufficienza	
Fondo Vita indipendente	
Fondo Povertà - quota servizi	
Fondo Povertà - quota servizi senza dimora	
PON Reddito di cittadinanza	
PON Senza dimora	
PON FEAD Senza dimora	
FSE PON	
GAP	
Altri trasferimenti da Enti pubblici	
Trasferimento fondi da privati	
Compartecipazione utenti	
Risorse sociali totali	205000
RISORSE TOTALI	205000

Note

--

Referente attività

Scheda compilata da:

Nome	Elisabetta Mori	Nome	Elisabetta Mori
------	-----------------	------	-----------------

Titolo del progetto/attività

Gestione Casa Rifugio e Casa di seconda Accoglienza (Servizio di tutela vittime di maltrattamento ed abuso)

Obiettivo di salute del PIS

Contrastare la violenza di genere

Programma di zona

Programma salute e tutela delle donne

Classificazione

Settore	Violenza di genere
Sotto-settore	Servizi di supporto Famiglie
Attività	- -

Breve descrizione

Task force Codice Rosa e Gestione casa rifugio affidato ad Associazione Olympia De Gouges . Coeso SdS gestisce la segnalazione diretta (telefonica) da parte di Pronto Soccorso, concertandosi con MMG, Consultori ASL, utente (Task Force Codice Rosa) inoltre effettua valutazione x inserimento in CR, campagne di comunicazione.

Per la gestione della CR se le vittime di violenza provengono da territori non appartenenti alla zona distretto, sono previste delle rette (la Regione riconosce un contributo annuo utile alla copertura delle spese di gestione della CR)

Argomenti connessi:

Obiettivi specifici

Preso in carico della vittima di violenza (inserimento in Centro Rifugio)
Accompagnamento ad altri servizi del territorio (consultorio, centro antiviolenza, ecc.)

Modalità di gestione

SdS gestione diretta

Tipologia

Attività continuativa – Innovativa? No

Periodo di svolgimento

	Inizio	Fine
Data		

Risorse

	2022
Fondo sanitario ordinario	
Fondo sanitario finalizzato	
Risorse sanitarie - Totale	0
Risorse proprie dei Comuni	
Risorse proprie degli enti associativi	
Fondo Sociale Regionale (FRAS+FNPS)	
Incentivo per accorpamento ex DGRT 711/2018	
Fondo Non Autosufficienza	
Fondo Vita indipendente	
Fondo Povertà - quota servizi	
Fondo Povertà - quota servizi senza dimora	
PON Reddito di cittadinanza	
PON Senza dimora	
PON FEAD Senza dimora	
FSE PON	
GAP	
Altri trasferimenti da Enti pubblici	216983
Trasferimento fondi da privati	
Compartecipazione utenti	
Risorse sociali totali	216983
RISORSE TOTALI	216983

Note

--

Referente attività

Scheda compilata da:

Nome	Elisabetta Mori	Nome	Elisabetta Mori
------	-----------------	------	-----------------

Titolo del progetto/attività

Progetto "Non più soli"

Obiettivo di salute del PIS

Definire un sistema di protezione sociale e di cura per le persone non autosufficienti

Programma di zona

Programma anziani e non autosufficienti

Classificazione

Settore	Socio-assistenziale
Sotto-settore	Integrazione sociale Anziani
Attività	Attività ricreative di socializzazione -

Breve descrizione

Il Progetto prevede le seguenti prestazioni:
attività di socializzazione;
somministrazione pranzo nel rispetto della normativa vigente in materia;
servizio di accompagnamento.

Argomenti connessi:

Obiettivi specifici

Il progetto "Non più soli" ha lo scopo di dare una risposta ai bisogni di socializzazione e comunicazione della persona anziana e degli adulti fragili nel comune di Grosseto , al di fuori della rete familiare di riferimento. Le attività sono garantite per n.48 settimane l'anno e per minimo di n. 3 giorni a settimana.

Modalità di gestione

SdS gestione diretta

Tipologia

Attività continuativa – Innovativa? No

Periodo di svolgimento

	Inizio	Fine
Data		

Risorse

	2022
Fondo sanitario ordinario	
Fondo sanitario finalizzato	
Risorse sanitarie - Totale	0
Risorse proprie dei Comuni	12208
Risorse proprie degli enti associativi	
Fondo Sociale Regionale (FRAS+FNPS)	
Incentivo per accorpamento ex DGRT 711/2018	
Fondo Non Autosufficienza	
Fondo Vita indipendente	
Fondo Povertà - quota servizi	
Fondo Povertà - quota servizi senza dimora	
PON Reddito di cittadinanza	
PON Senza dimora	
PON FEAD Senza dimora	
FSE PON	
GAP	
Altri trasferimenti da Enti pubblici	
Trasferimento fondi da privati	
Compartecipazione utenti	
Risorse sociali totali	12208
RISORSE TOTALI	12208

Note

--

Referente attività

Scheda compilata da:

Nome	Elisabetta Mori	Nome	Elisabetta Mori
------	-----------------	------	-----------------

Titolo del progetto/attività

Progetto Street's Rooms – Educativa di strada

Obiettivo di salute del PIS

Integrare i servizi mettendo al centro la persona

Programma di zona

Programma famiglie, minori, giovani e adolescenti

Classificazione

Settore	Socio-assistenziale
Sotto-settore	Interventi e servizi educativo-assistenziali e per il supporto all'inserimento lavorativo Giovani
Attività	- -

Breve descrizione

il progetto iniziato nel 2018 ha visto realizzarsi:

1. mappatura del territorio alla ricerca dei luoghi d'incontro spontanei, semistrutturati e strutturati per i giovani, la conoscenza dei vari gruppi giovanili attraverso la metodologia del lavoro di strada e aggancio di ragazzi e giovani che possano essere disponibili ed interessati a vivere più attivamente il progetto
2. aggancio dagli adolescenti iniziando a raccogliere le percezioni, le eventuali difficoltà e idee sulla vita a Grosseto;
3. consolidamento della relazione con l'Educatore, quale punto di riferimento per l'adolescente;
4. individuazione del self helper e creazione del gruppo di lavoro allargato;

nel 2020 è stato presentato il progetto Edu_Care per finanziare la realizzazione di punti di incontro strutturati sparsi nella città, individuati con l'amministrazione comunale.

Argomenti connessi:

Obiettivi specifici

Il progetto si pone come finalità quella di prevenire, attraverso l'analisi dei bisogni degli adolescenti della città di Grosseto, il consolidarsi e il cronicizzarsi delle situazioni di rischio, favorendo da un lato l'integrazione sociale dei ragazzi e dall'altro l'accrescimento delle competenze relazionali degli operatori sul versante dell'accompagnamento individuale e l'apprendimento di nuove modalità di intervento; inoltre mira a facilitare l'accesso dei ragazzi ai Servizi e alle realtà territoriali in grado di rispondere ai loro diversi bisogni oltretutto a costruire insieme ai ragazzi progetti individuali in grado di promuovere percorsi positivi volti a favorire un loro benessere psico-sociale.

Modalità di gestione

SdS gestione diretta

Tipologia

Attività continuativa – Innovativa? No

Periodo di svolgimento

	Inizio	Fine
Data		

Risorse

	2022
Fondo sanitario ordinario	
Fondo sanitario finalizzato	
Risorse sanitarie - Totale	0
Risorse proprie dei Comuni	15000
Risorse proprie degli enti associativi	
Fondo Sociale Regionale (FRAS+FNPS)	
Incentivo per accorpamento ex DGRT 711/2018	
Fondo Non Autosufficienza	
Fondo Vita indipendente	
Fondo Povertà - quota servizi	
Fondo Povertà - quota servizi senza dimora	
PON Reddito di cittadinanza	
PON Senza dimora	
PON FEAD Senza dimora	
FSE PON	
GAP	
Altri trasferimenti da Enti pubblici	
Trasferimento fondi da privati	
Compartecipazione utenti	
Risorse sociali totali	15000
RISORSE TOTALI	15000

Note

--

Referente attività

Scheda compilata da:

Nome	Elisabetta Mori	Nome	Elisabetta Mori
------	-----------------	------	-----------------

Titolo del progetto/attività

PROGETTO POR-FSC AIDA

Obiettivo di salute del PIS

Definire un sistema di protezione sociale e di cura per le persone non autosufficienti

Programma di zona

Programma anziani e non autosufficienti

Classificazione

Settore	Socio-Sanitario
Sotto-settore	Non Autosufficienza -
Attività	Assistenza domiciliare socio-assistenziale A.D.I.- Assistenza domiciliare integrata

Breve descrizione

Il progetto AIDA si compone di tre possibili azioni rivolte a rispondere ai bisogni socio-sanitari delle persone non autosufficienti:

Azione 1- Servizi di continuità assistenziale ospedale-territorio, in caso di dimissioni per garantire la continuità delle cure e accompagnare la persona al proprio domicilio.

Azione 2- Percorsi per la cura ed il sostegno familiare di persone affette da demenza. Questa ha l'obiettivo di favorire l'accesso ai servizi di carattere socio-assistenziale, promuovendo il mantenimento delle persone al proprio domicilio.

Azione 3 - Ampliamento del servizio di assistenza familiare, finanzia l'erogazione di contributi economici a sostegno della spesa indirizzata al mantenimento di un "assistente familiare" con regolare contratto.

Argomenti connessi: FSE +

Obiettivi specifici

Sostegno alla domiciliarità per persone con limitazione dell'autonomia

Modalità di gestione

SdS gestione diretta

Tipologia

Attività con inizio e fine – Innovativa? No

Periodo di svolgimento

	Inizio	Fine
Data		

Risorse

	2022
Fondo sanitario ordinario	
Fondo sanitario finalizzato	
Risorse sanitarie - Totale	0
Risorse proprie dei Comuni	
Risorse proprie degli enti associativi	
Fondo Sociale Regionale (FRAS+FNPS)	
Incentivo per accorpamento ex DGRT 711/2018	
Fondo Non Autosufficienza	
Fondo Vita indipendente	
Fondo Povertà - quota servizi	
Fondo Povertà - quota servizi senza dimora	
PON Reddito di cittadinanza	
PON Senza dimora	
PON FEAD Senza dimora	
FSE PON	
GAP	
Altri trasferimenti da Enti pubblici	
Trasferimento fondi da privati	
Compartecipazione utenti	
Risorse sociali totali	596511.56
RISORSE TOTALI	596511.56

Note

--

Referente attività

Scheda compilata da:

Nome	Claudia D'Angelo	Nome	Claudia D'Angelo
------	------------------	------	------------------

Titolo del progetto/attività

Sostegno al lavoro di cura e assistenza del care-giver familiare

Obiettivo di salute del PIS

Definire un sistema di protezione sociale e di cura per le persone non autosufficienti

Programma di zona

Programma anziani e non autosufficienti

Classificazione

Settore	Socio-Sanitario
Sotto-settore	Non Autosufficienza Anziani
Attività	Assistenza domiciliare socio-assistenziale A.D.I.- Assistenza domiciliare integrata

Breve descrizione

Il progetto promuove il sostegno e sollievo al ruolo di cura e assistenza del caregiver familiare, tramite l'erogazione di un contributo economico nei confronti di caregiver di persone in condizioni di disabilità gravissima e per i caregiver di persone che non hanno avuto accesso alle strutture residenziali a causa delle disposizioni normative emergenziali. Inoltre si promuovono programmi di accompagnamento e ricongiungimento del caregiver con la persona assistita.

Argomenti connessi:

Obiettivi specifici

L'obiettivo del progetto è quello di dare sostegno e sollievo al ruolo di cura e assistenza del caregiver familiare, garantendo risposte eque ed omogenee sul territorio, migliorando la qualità di vita e promuovendo un percorso di presa in carico globale centrato sulla persona e sui familiari, al fine della deistituzionalizzazione.

Modalità di gestione

SdS gestione diretta

Tipologia

Attività con inizio e fine – Innovativa? Sì

Periodo di svolgimento

	Inizio	Fine
Data		

Risorse

	2022
Fondo sanitario ordinario	
Fondo sanitario finalizzato	
Risorse sanitarie - Totale	0
Risorse proprie dei Comuni	
Risorse proprie degli enti associativi	
Fondo Sociale Regionale (FRAS+FNPS)	
Incentivo per accorpamento ex DGRT 711/2018	
Fondo Non Autosufficienza	109694.03
Fondo Vita indipendente	
Fondo Povertà - quota servizi	
Fondo Povertà - quota servizi senza dimora	
PON Reddito di cittadinanza	
PON Senza dimora	
PON FEAD Senza dimora	
FSE PON	
GAP	
Altri trasferimenti da Enti pubblici	
Trasferimento fondi da privati	
Compartecipazione utenti	
Risorse sociali totali	109694.03
RISORSE TOTALI	109694.03

Note

--

Referente attività

Scheda compilata da:

Nome	Claudia D'Angelo	Nome	Claudia D'Angelo
------	------------------	------	------------------

Titolo del progetto/attività

Progetti del Servizio Civile Regionale

Obiettivo di salute del PIS

Amiata Grossetana - Colline Metallifere - Grossetana

Programma di zona

Promuovere la partecipazione attiva dei cittadini

Classificazione

Settore	Ai giovani in servizio spetta un assegno mensile pari a 433,80 euro mensili, che è pagato direttamente dalla Regione Toscana.
Sotto-settore	Socio-assistenziale -
Attività	Sì -

Breve descrizione

"3 progetti sono in essere, con 6 volontari in totale, con scadenza novembre 2022.
A1) Progetto "Accoglienza

Argomenti connessi:

Obiettivi specifici

Programma cittadinanza attiva e beni comuni

Modalità di gestione

No SdS gestione diretta

Tipologia

- Praticare un'esperienza di vita aperta alla solidarietà, alla responsabilità e allo scambio tra generazioni
- Favorire la relazione di aiuto al disabile e il mantenimento e la stimolazione delle capacità psicofisiche
- Acquisire nozioni relative a modalità amministrative e contabili della PA
- Orientamento ai cittadini – Innovativa?

Periodo di svolgimento

	Inizio	Fine
Data	Attività con inizio e fine	

Risorse

	2022
Fondo sanitario ordinario	
Fondo sanitario finalizzato	
Risorse sanitarie - Totale	Grossetana nuova (intera zona)
Risorse proprie dei Comuni	
Risorse proprie degli enti associativi	
Fondo Sociale Regionale (FRAS+FNPS)	
Incentivo per accorpamento ex DGRT 711/2018	
Fondo Non Autosufficienza	
Fondo Vita indipendente	
Fondo Povertà - quota servizi	
Fondo Povertà - quota servizi senza dimora	
PON Reddito di cittadinanza	
PON Senza dimora	
PON FEAD Senza dimora	
FSE PON	
GAP	
Altri trasferimenti da Enti pubblici	
Trasferimento fondi da privati	
Partecipazione utenti	
Risorse sociali totali	0
RISORSE TOTALI	0

Note

Massimiliano Marcucci

Referente attività

Scheda compilata da:

Nome		Nome	Massimiliano Marcucci
------	--	------	-----------------------

Titolo del progetto/attività

Contributi economici del welfare comunale

Obiettivo di salute del PIS

Inclusione sociale e lotta alla povertà

Programma di zona

Programma povertà e inclusione sociale

Classificazione

Settore	Socio-assistenziale
Sotto-settore	Integrazioni al reddito Emarginazione e disagio adulti
Attività	- -

Breve descrizione

CONTRIBUTI WELFARE COMUNALE CON ISTRUTTORIA E ATTO CONCESSORIO FINALE Procedura amministrativa per l'erogazione di contributi economici del welfare comunale, in particolare:

- \- assegno di maternità (Art. 66 L. 448/1998)
- \- contributi per abbattimento Barriere Architettoniche (LRT 4/1991)
- \- contributi ad integrazione dei canoni di locazione (art.11 L. 431/1998)
- \- contributi Famiglie minori disabili (Art. 5 LRT 73/2018).

L'attività è regolata dai contratti di servizio con gli enti soci.

Il contributo per gli assegni di maternità è erogato dall'INPS, quello per disabilità minorenni da Regione Toscana, con potestà concessiva dei comuni, delegata a Coeso.

Argomenti connessi: Povertà

Obiettivi specifici

Supporto alle famiglie per ridurre i fattori di esclusione sociale

Modalità di gestione

SdS gestione diretta

Tipologia

Attività continuativa – Innovativa? No

Periodo di svolgimento

	Inizio	Fine
Data		

Risorse

	2022
Fondo sanitario ordinario	
Fondo sanitario finalizzato	
Risorse sanitarie - Totale	0
Risorse proprie dei Comuni	50000
Risorse proprie degli enti associativi	
Fondo Sociale Regionale (FRAS+FNPS)	
Incentivo per accorpamento ex DGRT 711/2018	
Fondo Non Autosufficienza	
Fondo Vita indipendente	
Fondo Povertà - quota servizi	
Fondo Povertà - quota servizi senza dimora	
PON Reddito di cittadinanza	
PON Senza dimora	
PON FEAD Senza dimora	
FSE PON	
GAP	
Altri trasferimenti da Enti pubblici	
Trasferimento fondi da privati	
Compartecipazione utenti	
Risorse sociali totali	50000
RISORSE TOTALI	50000

Note

Nelle risorse economiche sono state riportate solo le cifre erogate direttamente.

Referente attività

Scheda compilata da:

Nome	Massimiliano Marcucci	Nome	Massimiliano Marcucci
------	-----------------------	------	-----------------------

Titolo del progetto/attività

Centri e servizi educativi per minori

Obiettivo di salute del PIS

Integrare i servizi mettendo al centro la persona

Programma di zona

Programma famiglie, minori, giovani e adolescenti

Classificazione

Settore	Socio-assistenziale
Sotto-settore	Centri e attività diurne Famiglie
Attività	- -

Breve descrizione

Per conto dei Comuni consorziati, gestione di:

- \- centri estivi per minori
- \- centri per l'infanzia (asilo nido di Campagnatico, ludoteca di Castiglione della Pescaia)
- \- centri e altre attività socio-educative (Kaos Kreativo a Roccastrada, corsi di nuoto, etc),
- \- centri di pubblica lettura e documentazione (Biblioteca e Porta del Parco minerario, nel comune di Roccastrada).

Argomenti connessi:

Obiettivi specifici

Costruire occasioni di socializzazione per i minori
 Favorire strumenti di conciliazione dei tempi di vita e di lavoro
 Fornitura di strumenti educativi e culturali

Modalità di gestione

SdS gestione diretta

Tipologia

Attività continuativa – Innovativa? No

Periodo di svolgimento

	Inizio	Fine
Data		

Risorse

	2022
Fondo sanitario ordinario	
Fondo sanitario finalizzato	
Risorse sanitarie - Totale	0
Risorse proprie dei Comuni	
Risorse proprie degli enti associativi	500000
Fondo Sociale Regionale (FRAS+FNPS)	
Incentivo per accorpamento ex DGRT 711/2018	
Fondo Non Autosufficienza	
Fondo Vita indipendente	
Fondo Povertà - quota servizi	
Fondo Povertà - quota servizi senza dimora	
PON Reddito di cittadinanza	
PON Senza dimora	
PON FEAD Senza dimora	
FSE PON	
GAP	
Altri trasferimenti da Enti pubblici	
Trasferimento fondi da privati	
Compartecipazione utenti	
Risorse sociali totali	500000
RISORSE TOTALI	500000

Note

I servizi sono gestiti prevalentemente mediante appalti.

Referente attività

Scheda compilata da:

Nome	Massimiliano Marcucci	Nome	Massimiliano Marcucci
------	-----------------------	------	-----------------------

Titolo del progetto/attività

Progetto "Giovani, Alcol e stili di vita"

Obiettivo di salute del PIS

Amiata Grossetana - Colline Metallifere - Grossetana

Programma di zona

Migliorare gli stili di vita

Classificazione

Settore	
Sotto-settore	Prevenzione e promozione -
Attività	-

Breve descrizione

"COeSO SdS nel 2014, partendo da un problema specifico (gli abusi di alcol nella movida dei giovani grossetani), ha elaborato un progetto chiamato "Giovani

Argomenti connessi:

Obiettivi specifici

Programma stili di vita e promozione della salute

Modalità di gestione

No SdS gestione diretta

Tipologia

Gli OBIETTIVI specifici del progetto sono:

- Conoscere la realtà e gli stili di vita dei giovani
- Promuovere la crescita della conoscenza e della consapevolezza tra i giovani
- Promuovere stili di vita corretti tra i giovani
- Diffondere conoscenza e informazioni
- Contrastare la diffusione dei comportamenti a rischio tra i giovani
- Diminuire la frequenza del binge drinking
- Diminuire la frequenza degli episodi di ubriacatura
- Coinvolgere le scuole e i giovani nella definizione delle azioni finalizzate a promuovere stili di vita corretti
- Promuovere processi partecipativi

Laddove la pandemia consenta la riapertura delle scuole e una gestione agevole delle attività extra-scolastiche, per l'a.s. 2021-2022, le AZIONI che il progetto propone all'interno delle scuole sono:

- somministrazione del questionario Edit+ (promosso da ARS - Agenzia Regionale di Sanità - e integrato da un modulo sulle dipendenze digitali, elaborato a seguito di un incontro di partecipazione con gli studenti

del Liceo delle Scienze Umane Rosmini)

- giornate formative sulla metodologia e tecnica della ricerca sociale, informatizzazione questionario su stili di vita, diffusione del questionario ed elaborazione dati
- giornate di partecipazione con gli studenti/docenti
- organizzazione concorso a premi (predisposizione del bando e del regolamento, gestione dei gruppi di lavoro, organizzazione della valutazione dei project works, organizzazione della premiazione e premio studenti)
- Innovativa?

Periodo di svolgimento

	Inizio	Fine
Data	Attività con inizio e fine	

Risorse

	2022
Fondo sanitario ordinario	
Fondo sanitario finalizzato	
Risorse sanitarie - Totale	Grossetana nuova (intera zona)
Risorse proprie dei Comuni	
Risorse proprie degli enti associativi	
Fondo Sociale Regionale (FRAS+FNPS)	10000
Incentivo per accorpamento ex DGRT 711/2018	
Fondo Non Autosufficienza	
Fondo Vita indipendente	
Fondo Povertà - quota servizi	
Fondo Povertà - quota servizi senza dimora	
PON Reddito di cittadinanza	
PON Senza dimora	
PON FEAD Senza dimora	
FSE PON	
GAP	
Altri trasferimenti da Enti pubblici	
Trasferimento fondi da privati	
Partecipazione utenti	
Risorse sociali totali	0
RISORSE TOTALI	10000

Note

Massimiliano Marcucci

Referente attività

Scheda compilata da:

Nome		Nome	Massimiliano Marcucci
------	--	------	-----------------------

Titolo del progetto/attività

Fondazione "Stili di vita sani" ETS

Obiettivo di salute del PIS

Migliorare gli stili di vita

Programma di zona

Programma stili di vita e promozione della salute

Classificazione

Settore	Altro tipo di gestione
Sotto-settore	20000
Attività	

Breve descrizione

Con l'approvazione del PIS 2022-2022, Coeso Sds Grosseto ha iniziato un percorso che porterà alla costituzione e al funzionamento di una Fondazione di Partecipazione, come definita dal Codice Civile, aggregando diverse tipologie di soggetti (pubblici, privati e del Terzo settore), portatori di specifiche competenze e risorse.

Sulla presenza di questi ultimi in tale organismo, si evidenzia come lo stesso Codice del Terzo Settore, all'art. 55, rafforza la collaborazione tra pubbliche amministrazioni e settore privato.

Denominazione giuridica del nuovo ente sarà: "Fondazione Centro di Documentazione per gli stili di vita sani ETS", con sede nel Comune di Grosseto, presso la sede della Società della Salute di Grosseto.

Atto costitutivo e Statuto della Fondazione sono stati approvati dall'Assemblea dei Soci della SDS; si attendono analoghe adesioni di altri enti pubblici e privati, per giungere alla quota sociale minima necessaria per la sottoscrizione notarile.

Argomenti connessi: [Massimiliano Marcucci](#)

Obiettivi specifici

"I comportamenti e le abitudini che definiscono uno stile di vita rappresentano uno dei principali determinanti di salute. Intervenire in maniera mirata sugli stili di vita, dunque, può avere un impatto significativo sul livello di salute di una popolazione: il miglioramento degli stili di vita è, perciò, uno degli obiettivi di salute nazionali, regionali, aziendali e zonali.

Proprio il driver n.1 del nuovo PSSIR recita come prima azione: PROMUOVERE STILI ED AMBIENTI DI VITA SANI E CONSUMI CONSAPEVOLI "Le misure di prevenzione si dispiegano attraverso interventi

Modalità di gestione

Attività continuativa

Tipologia

precoci e diffusi – Innovativa? favorire le loro capacità di comprensione e consapevolezza nell'adottare modalità e stili di vita adeguati".

Le azioni da realizzare sono relative alla costituzione formale del nuovo ente:

\- PROPOSTA PUBBLICA DI ADESIONE A ENTI PRIVATI

\- SOTTOSCRIZIONE NOTARILE DI ATTO COSTITUTIVO E STATUTO"

Periodo di svolgimento

	Inizio	Fine
--	--------	------

Data	allo scopo di aumentare conoscenze	competenze e potenzialità per vivere bene e dignitosamente. Consentono alle persone di ridurre rischi e disagi per il benessere fisico
------	------------------------------------	--

Risorse

	2022
Fondo sanitario ordinario	
Fondo sanitario finalizzato	-1
Risorse sanitarie - Totale	-
Risorse proprie dei Comuni	
Risorse proprie degli enti associativi	
Fondo Sociale Regionale (FRAS+FNPS)	
Incentivo per accorpamento ex DGRT 711/2018	
Fondo Non Autosufficienza	
Fondo Vita indipendente	
Fondo Povertà - quota servizi	
Fondo Povertà - quota servizi senza dimora	
PON Reddito di cittadinanza	
PON Senza dimora	
PON FEAD Senza dimora	
FSE PON	20000
GAP	
Altri trasferimenti da Enti pubblici	
Trasferimento fondi da privati	
Compartecipazione utenti	
Risorse sociali totali	-
RISORSE TOTALI	-

Note

Sì

Referente attività

Scheda compilata da:

Nome		Nome	

Titolo del progetto/attività

Collana editoriale di Coeso Sds Grosseto

Obiettivo di salute del PIS

Promuovere la partecipazione attiva dei cittadini

Programma di zona

Programma cittadinanza attiva e beni comuni

Classificazione

Settore	Socio-assistenziale
Sotto-settore	Azioni di sistema Socio-assistenziale Multiutenza
Attività	Altri interventi che favoriscono la programmazione e la crescita del sistema Strumenti di Programmazione

Breve descrizione

Pubblicazioni di libri, opuscoli, report, in formato cartaceo ed elettronico, tramite un accordo con l'editore Pacini di Pisa.

Argomenti connessi:

Obiettivi specifici

Promozione delle attività
Diffusione dei risultati di eventi e di progetti

Modalità di gestione

SdS gestione diretta

Tipologia

Attività continuativa – Innovativa? No

Periodo di svolgimento

	Inizio	Fine
Data		

Risorse

	2022
Fondo sanitario ordinario	
Fondo sanitario finalizzato	
Risorse sanitarie - Totale	0
Risorse proprie dei Comuni	
Risorse proprie degli enti associativi	5000
Fondo Sociale Regionale (FRAS+FNPS)	
Incentivo per accorpamento ex DGRT 711/2018	
Fondo Non Autosufficienza	
Fondo Vita indipendente	
Fondo Povertà - quota servizi	
Fondo Povertà - quota servizi senza dimora	
PON Reddito di cittadinanza	
PON Senza dimora	
PON FEAD Senza dimora	
FSE PON	
GAP	
Altri trasferimenti da Enti pubblici	
Trasferimento fondi da privati	
Compartecipazione utenti	
Risorse sociali totali	5000
RISORSE TOTALI	5000

Note

Link: <http://www.pacinieditore.it/aree/saggistica/collana-della-societa-della-salute-della-zona-socio-sanitaria-grossetana/>

Referente attività

Scheda compilata da:

Nome	Massimiliano Marcucci	Nome	Massimiliano Marcucci
------	-----------------------	------	-----------------------

Titolo del progetto/attività

Progetto We-Ita (FAMI)

Obiettivo di salute del PIS

Promuovere la partecipazione attiva dei cittadini

Programma di zona

Programma cittadinanza attiva e beni comuni

Classificazione

Settore	Socio-assistenziale
Sotto-settore	Integrazione sociale Immigrati
Attività	Interventi per l'integrazione sociale dei soggetti deboli o a rischio -

Breve descrizione

Il progetto "WE-ITA: WElfare generativo per Integrare Tutti Attivamente", che ha come capofila Coeso Sds Grosseto e Partner Università degli Studi di Siena, iniziato nel 2020, ha come destinatari diretti operatori pubblici e privati: assistenti sociali, educatori, mediatori culturali, operatori di sportelli rivolti ai cittadini di paesi terzi e come destinatari indiretti famiglie di cittadini di Paesi Terzi con minori uscite dal circuito dell'accoglienza in emergenza sociale e abitativa o che vivono in condizioni di particolare disagio sociale.

Il punto di vista è quello del Welfare generativo che si ottiene mediante la responsabilizzazione dei soggetti destinatari di interventi di sostegno, da coinvolgere nella realizzazione di azioni a corrispettivo sociale, a vantaggio della collettività: riferimento normativo recente è la Legge regionale toscana n.17 del 3 marzo 2020, finalizzata a favorire il pieno sviluppo e il coinvolgimento delle persone destinatarie di interventi di sostegno, valorizzando così le loro competenze.

Ma non è solamente la responsabilità del singolo ad essere attivata, ma anche quella della comunità: il valore della «responsabilità» invita i cittadini tutti a interrogarsi sul contributo che ciascuno, per la sua parte, può dare nella realizzazione del «bene comune».

Di qui l'obiettivo del nostro progetto di coinvolgere la cittadinanza attiva, attraverso processi di co-progettazione informale.

Argomenti connessi: Immigrazione

Obiettivi specifici

OBIETTIVI:

- * Rafforzare la rete territoriale interistituzionale per l'integrazione della popolazione straniera coinvolgendo il pubblico, il privato sociale e il terzo settore e promuovendo, attraverso la definizione di specifici strumenti amministrativi e regolamentari, la pratica della cittadinanza attiva
- * Qualificare i servizi socio assistenziali presenti sul territorio al fine di sviluppare/attivare risposte integrate e innovative ai bisogni in particolare delle famiglie con minori in stato di vulnerabilità.
- * Sperimentare modelli di condivisione abitativa solidale

AZIONI

Realizzate negli anni precedenti le azioni

Percorso di co- progettazione partecipata per l'elaborazione del Regolamento per l'amministrazione condivisa dei beni comuni e istituzione albo cittadini attivi

Attivazione di un Tavolo interistituzionale di coordinamento per l'integrazione dei cittadini di Paesi Terzi.

Formazione per gli operatori del pubblico e del privato sociale coinvolti nei percorsi di orientamento e presa in carico degli utenti stranieri.

Realizzazione di n. 4 laboratori generativi di co-progettazione.

rimane la SPERIMENTAZIONE con le seguenti azioni

3.1 Attivazione in via sperimentale di un servizio innovativo di housing sociale per n. 10 famiglie di cittadini Terzi in situazione di urgente bisogno sociale.

3.2 Attivazione di percorsi di accompagnamento alle famiglie straniere nei processi di autonomia personale.
 Prosegue l'attività del Tavolo interistituzionale di coordinamento per l'integrazione dei cittadini di Paesi Terzi.

Modalità di gestione

SdS gestione diretta

Tipologia

Attività con inizio e fine – Innovativa? Sì

Periodo di svolgimento

	Inizio	Fine
Data		

Risorse

	2022
Fondo sanitario ordinario	
Fondo sanitario finalizzato	
Risorse sanitarie - Totale	0
Risorse proprie dei Comuni	
Risorse proprie degli enti associativi	
Fondo Sociale Regionale (FRAS+FNPS)	
Incentivo per accorpamento ex DGRT 711/2018	
Fondo Non Autosufficienza	
Fondo Vita indipendente	
Fondo Povertà - quota servizi	
Fondo Povertà - quota servizi senza dimora	
PON Reddito di cittadinanza	
PON Senza dimora	
PON FEAD Senza dimora	
FSE PON	
GAP	
Altri trasferimenti da Enti pubblici	200000
Trasferimento fondi da privati	
Compartecipazione utenti	
Risorse sociali totali	200000
RISORSE TOTALI	200000

Note

Le risorse economiche totali fanno riferimento al solo anno 2022.

Referente attività

Scheda compilata da:

Nome	Massimiliano Marcucci	Nome	Massimiliano Marcucci
------	-----------------------	------	-----------------------

Titolo del progetto/attività

Progetto Samedi (FAMI)

Obiettivo di salute del PIS

Migliorare il sistema di accoglienza dei migranti

Programma di zona

Programma migranti

Classificazione

Settore	Socio-assistenziale
Sotto-settore	Prevenzione e sensibilizzazione Immigrati
Attività	- -

Breve descrizione

SAMEDI: Capaci di curare in rete, oltre le barriere culturali

Capofila: Società della salute delle zone Amiata Grossetana, Colline Metallifere e Grossetana

Partner: Azienda Usl Toscana Sud – Est, Università degli Studi di Siena – Dipartimento Scienze Sociali, politiche e cognitive

Ambito territoriale di riferimento: 5 zone distretto dell'area vasta Toscana Sud Est: Amiata Grossetana-Colline Metallifere-Grossetana, Senese, Alta Valdelsa, Arezzo-Casentino-Valtiberina, Valdarno

Destinatari diretti: 10 servizi sanitari territoriali di cui: 5 del Dipartimento della Salute Mentale e 5 SER.D, servizio per la prevenzione, cura e riabilitazione delle dipendenze

Destinatari indiretti: cittadini di Paesi terzi regolarmente soggiornanti portatori di disagio mentale e di patologie legate alla dipendenza da sostanze stupefacenti e alcool.

PUNTO CENTRALE: la malattia "è il più sociale e individuale degli eventi" (Augé), "è un fenomeno socio-culturale" (Quaranta) .

ANALISI DI CONTESTO

I fattori più importanti che limitano l'accesso ai servizi sanitari di salute mentale e dipendenze da parte degli stranieri sono: resistenza culturale, diffidenza, problema linguistico.

Sul fronte degli operatori dei servizi si riscontra invece una mancanza di preparazione: si fatica ad adeguare strumenti di analisi e pratiche di lavoro a persone provenienti da culture profondamente diverse.

Argomenti connessi:

Obiettivi specifici

1. Rafforzare le reti di governance territoriali tra enti pubblici e privati finalizzate al contenimento e alla gestione dell'impatto sul territorio delle situazioni di disagio mentale nonché alle attività di prevenzione primaria e di intercettazione dei bisogni sul territorio con mappatura di tutti gli stakeholders pubblici e privati che sul territorio svolgono attività a sostegno della popolazione immigrata,
2. Migliorare la capacità di presa in carico dei cittadini di paesi terzi da parte di n. 60 operatori dei servizi di salute mentale e dipendenze patologiche.
Formazione sul campo per circa n. 60 operatori dei servizi di salute mentale e dipendenze, attraverso l'affiancamento di un antropologo professionale durante l'orario di lavoro (MEDIAZIONE ETNOCLINICA).
3. Promuovere un modello innovativo di prevenzione primaria e diagnosi precoce fondato sulla psico-educazione e realizzato in collaborazione con il privato sociale e le comunità migranti (incontri di gruppo psico-educativi rivolti a cittadini di paesi terzi all'interno di SPRAR, CAS etc). Servizio innovativo Youngle: servizio pubblico di ascolto e counseling sui social media, rivolto ad adolescenti cittadini dei Paesi terzi e gestito da adolescenti con il supporto di psicoterapeuti, educatori ed esperti di comunicazione.

Modalità di gestione

SdS gestione diretta

Tipologia

Attività con inizio e fine – Innovativa? Sì

Periodo di svolgimento

	Inizio	Fine
Data		

Risorse

	2022
Fondo sanitario ordinario	
Fondo sanitario finalizzato	
Risorse sanitarie - Totale	
Risorse proprie dei Comuni	
Risorse proprie degli enti associativi	
Fondo Sociale Regionale (FRAS+FNPS)	
Incentivo per accorpamento ex DGRT 711/2018	
Fondo Non Autosufficienza	
Fondo Vita indipendente	
Fondo Povertà - quota servizi	
Fondo Povertà - quota servizi senza dimora	
PON Reddito di cittadinanza	
PON Senza dimora	
PON FEAD Senza dimora	
FSE PON	
GAP	
Altri trasferimenti da Enti pubblici	
Trasferimento fondi da privati	
Compartecipazione utenti	
Risorse sociali totali	
RISORSE TOTALI	

Note

Le risorse economiche sono riferite al solo anno 2021 e si riferiscono all'insieme delle quote beneficiario (SDS) e partner (ASL- UNISI).

Referente attività

Scheda compilata da:

Nome	Massimiliano Marcucci	Nome	Massimiliano Marcucci
------	-----------------------	------	-----------------------

Titolo del progetto/attività

Progetto "Regoliamo insieme l'azzardo2"

Obiettivo di salute del PIS

Contrastare le dipendenze

Programma di zona

Programma GAP - gioco d'azzardo

Classificazione

Settore	Socio-assistenziale
Sotto-settore	Prevenzione e sensibilizzazione Dipendenze
Attività	Attività di informazione e sensibilizzazione: campagne informative etc -

Breve descrizione

Nel percorso partecipativo per il PIS 2020 – 2022 un tavolo specifico è stato dedicato al gioco d'azzardo, da cui sono state prodotte alcune idee progettuali fondate sulla sensibilizzazione, comunicazione e partecipazione della cittadinanza al tema.

Di qui l'idea di un progetto che interessi tutti i comuni dell'area distretto, attraverso la partecipazione diretta degli stakeholders e della cittadinanza tutta.

Il Progetto "Regoliamo insieme l'azzardo2" è finanziato dalla Autorità Regionale per la Garanzia e la Promozione della Partecipazione (APP) del Consiglio Regionale della Toscana.

Argomenti connessi: GAP

Obiettivi specifici

Obiettivi specifici:

- Tutelare la salute pubblica relativamente alle problematiche connesse al gioco d'azzardo patologico (il GAP nel 2017 è stato inserito tra i livelli essenziali di assistenza del Servizio sanitario nazionale)
- Accrescere la conoscenza del fenomeno gioco d'azzardo sul territorio, il suo funzionamento, le implicazioni e i rischi
- Costruire strumenti condivisi di pianificazione e regolamentazione del gioco d'azzardo a livello di area.

L'oggetto del processo partecipativo è la costruzione di un modello di pianificazione e regolamentazione di area sovracomunale del gioco d'azzardo.

Attraverso il percorso si vuole arrivare a definire uno standard di Piano e Regolamento di settore – adottabile dalle amministrazioni comunali - attraverso il contributo e la condivisione dei cittadini, delle istituzioni preposte (Comuni e USL), del terzo settore e degli esercenti e concessionari di attività di gioco lecito. Un modello di lavoro orientato alla "Legge Regionale 57/2013" e al "Piano regionale di contrasto al gioco d'azzardo", e che prende spunto dallo schema di "Regolamento tipo per l'esercizio del gioco lecito predisposto da ANCI".

Si prevedono 3 fasi

- Fase I - Animazione territoriale e diffusione conoscenza: dedicata alla mappatura e all'ingaggio degli attori da coinvolgere, alla diffusione delle informazioni sul progetto e sulla situazione del gioco d'azzardo sul territorio zonale, alla formazione inerente la regolamentazione amministrativa dell'azzardo.
- Fase II - Definizione scenari e conflitti: dedicata all'ascolto finalizzato a far emergere le varie posizioni in campo (amministratori locali, operatori di servizi, esercenti e concessionari del gioco d'azzardo), le problematiche e i conflitti.
- Fase III – pianificazione/regolamentazione e restituzione: dedicata alla costruzione partecipata del piano e del regolamento di area del gioco d'azzardo e al contest "no slot" rivolto agli esercenti.

Modalità di gestione

SdS gestione diretta

Tipologia

Attività con inizio e fine – Innovativa? Sì

Periodo di svolgimento

	Inizio	Fine
Data		

Risorse

	2022
Fondo sanitario ordinario	
Fondo sanitario finalizzato	
Risorse sanitarie - Totale	0
Risorse proprie dei Comuni	
Risorse proprie degli enti associativi	3500
Fondo Sociale Regionale (FRAS+FNPS)	
Incentivo per accorpamento ex DGRT 711/2018	
Fondo Non Autosufficienza	
Fondo Vita indipendente	
Fondo Povertà - quota servizi	
Fondo Povertà - quota servizi senza dimora	
PON Reddito di cittadinanza	
PON Senza dimora	
PON FEAD Senza dimora	
FSE PON	
GAP	
Altri trasferimenti da Enti pubblici	17500
Trasferimento fondi da privati	
Compartecipazione utenti	
Risorse sociali totali	21000
RISORSE TOTALI	21000

Note

--

Referente attività

Scheda compilata da:

Nome	Massimiliano Marcucci	Nome	Massimiliano Marcucci
------	-----------------------	------	-----------------------

Titolo del progetto/attività

Progetto TEAMS (FAMI)

Obiettivo di salute del PIS

Migliorare il sistema di accoglienza dei migranti

Programma di zona

Programma migranti

Classificazione

Settore	Socio-assistenziale
Sotto-settore	Interventi e servizi educativo-assistenziali e per il supporto all'inserimento lavorativo Immigrati
Attività	- -

Breve descrizione

Il progetto è finanziato dal Fondo Asilo, Migrazione e Integrazione - FAMI 2014-2020, Annualità 2018-2020 e capofilato dalla Regione Toscana.

Capofila di zona è la Sds della zona pisana; la Società della Salute delle zone Amiata Grossetana, Colline Metallifere e Grossetana è partner.

Il progetto propone un sistema integrato di azioni per qualificare/potenziare il sistema dei servizi toscani nei confronti dell'utenza rappresentata dai cittadini di Paesi terzi regolarmente presenti in Toscana.

Il progetto è stato prorogato fino al 30 giugno 2022.

Argomenti connessi: Immigrazione

Obiettivi specifici

Il Work package 2 del progetto "Promozione dell'accesso servizi per l'integrazione", che interessa Coeso Sds Grosseto, è finalizzato all'obiettivo specifico di migliorare l'efficacia dei processi di integrazione dei cittadini Paesi terzi, con particolare riferimento all'inserimento lavorativo, attraverso l'introduzione di innovazioni organizzative nei modelli di presa in carico integrata fra sociale e lavoro.

Gli indicatori prevedono di realizzare il numero di 60 prese in carico e l'integrazione e collaborazione con progetti attivi sulla zona, quali Commit del Centro per l'impiego (ARTI Toscana).

Modalità di gestione

SdS gestione diretta

Tipologia

Attività con inizio e fine – Innovativa? No

Periodo di svolgimento

	Inizio	Fine
Data		

Risorse

	2022
Fondo sanitario ordinario	
Fondo sanitario finalizzato	
Risorse sanitarie - Totale	0
Risorse proprie dei Comuni	
Risorse proprie degli enti associativi	
Fondo Sociale Regionale (FRAS+FNPS)	
Incentivo per accorpamento ex DGRT 711/2018	
Fondo Non Autosufficienza	
Fondo Vita indipendente	
Fondo Povertà - quota servizi	
Fondo Povertà - quota servizi senza dimora	
PON Reddito di cittadinanza	
PON Senza dimora	
PON FEAD Senza dimora	
FSE PON	
GAP	
Altri trasferimenti da Enti pubblici	15000
Trasferimento fondi da privati	
Compartecipazione utenti	
Risorse sociali totali	15000
RISORSE TOTALI	15000

Note

Progetto realizzato con le risorse interne all'ente, su finanziamento della Sds pisana.

Referente attività

Scheda compilata da:

Nome	Massimiliano Marcucci	Nome	Massimiliano Marcucci
------	-----------------------	------	-----------------------

Titolo del progetto/attività

Mediazione linguistico-culturale

Obiettivo di salute del PIS

Migliorare il sistema di accoglienza dei migranti

Programma di zona

Programma migranti

Classificazione

Settore	Socio-assistenziale
Sotto-settore	Integrazione sociale Immigrati
Attività	Servizi di mediazione culturale -

Breve descrizione

Attività di mediazione linguistico-culturale realizzata nelle scuole dei comuni, secondo gli accordi convenuti della Direzione, e per le attività istituzionali dell'ente per i servizi sociali. Nel 2022 è integrata con quanto previsto nel progetto PEZ.

La mediazione può essere effettuata in presenza oppure telefonicamente, attraverso un servizio dedicato.

Attività di traduzione di opuscoli, brochure e fogli informativi.

Argomenti connessi: Immigrazione

Obiettivi specifici

Promozione dell'integrazione e dell'inclusione, anche scolastica .

Tutela della salute attraverso la corretta relazione tra personale sanitario e cittadino straniero.

Orientamento al corretto uso dei servizi pubblici.

Modalità di gestione

SdS gestione diretta

Tipologia

Attività continuativa – Innovativa? No

Periodo di svolgimento

	Inizio	Fine
Data		

Risorse

	2022
Fondo sanitario ordinario	
Fondo sanitario finalizzato	
Risorse sanitarie - Totale	0
Risorse proprie dei Comuni	
Risorse proprie degli enti associativi	10000
Fondo Sociale Regionale (FRAS+FNPS)	
Incentivo per accorpamento ex DGRT 711/2018	
Fondo Non Autosufficienza	
Fondo Vita indipendente	
Fondo Povertà - quota servizi	
Fondo Povertà - quota servizi senza dimora	
PON Reddito di cittadinanza	
PON Senza dimora	
PON FEAD Senza dimora	
FSE PON	
GAP	
Altri trasferimenti da Enti pubblici	
Trasferimento fondi da privati	
Compartecipazione utenti	
Risorse sociali totali	10000
RISORSE TOTALI	10000

Note

Attività realizzata tramite appalto esterno

Referente attività

Scheda compilata da:

Nome	Massimiliano Marcucci	Nome	Massimiliano Marcucci
------	-----------------------	------	-----------------------

Titolo del progetto/attività

Centro di accoglienza migranti

Obiettivo di salute del PIS

Migliorare il sistema di accoglienza dei migranti

Programma di zona

Programma migranti

Classificazione

Settore	Socio-assistenziale
Sotto-settore	Strutture comunitarie residenziali Immigrati
Attività	D Struttura comunitaria per accoglienza di emergenza -

Breve descrizione

Struttura di prima accoglienza localizzata nel Comune di Grosseto, loc. Rugginosa, gestita in collaborazione con la Prefettura di Grosseto, per la prima accoglienza dei migranti in cerca di protezione internazionale inviati sul territorio della provincia di Grosseto dal Governo.

Nel centro viene fornita una prima accoglienza, con fornitura di vestiti, vitto e alloggio per il tempo necessario per l'effettuazione dei documenti e lo smistamento presso di Centri di Accoglienza Straordinaria (CAS).

Argomenti connessi: Immigrazione

Obiettivi specifici

- 1) Gestire in modo integrato l'accoglienza sul territorio grossetano
- 2) Garantire un'accoglienza dignitosa ai migranti
- 3) Tutelare la salute dei migranti e degli operatori che lavorano all'accoglienza
- 4) Promuovere la rete territoriale tra Prefettura, forze di polizia, servizi sociali e servizi sanitari, soggetti gestori dei CAS e terzo settore
- 5) Coordinare gli interventi e migliorare l'efficacia.

Modalità di gestione

SdS gestione diretta

Tipologia

Attività continuativa – Innovativa? No

Periodo di svolgimento

	Inizio	Fine
Data		

Risorse

	2022
Fondo sanitario ordinario	
Fondo sanitario finalizzato	
Risorse sanitarie - Totale	0
Risorse proprie dei Comuni	
Risorse proprie degli enti associativi	50000
Fondo Sociale Regionale (FRAS+FNPS)	
Incentivo per accorpamento ex DGRT 711/2018	
Fondo Non Autosufficienza	
Fondo Vita indipendente	
Fondo Povertà - quota servizi	
Fondo Povertà - quota servizi senza dimora	
PON Reddito di cittadinanza	
PON Senza dimora	
PON FEAD Senza dimora	
FSE PON	
GAP	
Altri trasferimenti da Enti pubblici	50000
Trasferimento fondi da privati	
Compartecipazione utenti	
Risorse sociali totali	100000
RISORSE TOTALI	100000

Note

La gestione operativa è affidata ad una cooperativa sociale. I costi sono proporzionali al numero di migranti inviati dalle autorità competenti e alle giornate di lavoro, per cui assolutamente presuntivi.

Referente attività

Scheda compilata da:

Nome	Massimiliano Marcucci	Nome	Massimiliano Marcucci
------	-----------------------	------	-----------------------

Titolo del progetto/attività

RSA "San Giovanni" Scansano

Obiettivo di salute del PIS

Definire un sistema di protezione sociale e di cura per le persone non autosufficienti

Programma di zona

Programma anziani e non autosufficienti

Classificazione

Settore	Socio-assistenziale
Sotto-settore	Strutture comunitarie residenziali Anziani
Attività	- -

Breve descrizione

La gestione della RSA è in fase di passaggio dalla ASL alla SDS.
 Gestione Diretta + Integrazione Retta Domanda/segnalazione familiare utente o tutore/curatore/amministratore sostegno presso Punto Insieme.
 La Residenza è collocata nella zona centrale di Scansano, autorizzata per fornire assistenza a 36 anziani non autosufficienti.

Argomenti connessi:

Obiettivi specifici

La funzione e l'obiettivo principale cui assolve la struttura sono l'accoglienza della persona e il suo benessere, per tentare il recupero, il mantenimento, il potenziamento e lo sviluppo delle sue capacità cognitive e relazionali, qualora appaiano già compromesse, ma riattivabili in un contesto di vita migliore.

Modalità di gestione

SdS gestione diretta

Tipologia

Attività continuativa – Innovativa? No

Periodo di svolgimento

	Inizio	Fine
Data		

Risorse

	2022
Fondo sanitario ordinario	
Fondo sanitario finalizzato	
Risorse sanitarie - Totale	0
Risorse proprie dei Comuni	
Risorse proprie degli enti associativi	
Fondo Sociale Regionale (FRAS+FNPS)	
Incentivo per accorpamento ex DGRT 711/2018	
Fondo Non Autosufficienza	
Fondo Vita indipendente	
Fondo Povertà - quota servizi	
Fondo Povertà - quota servizi senza dimora	
PON Reddito di cittadinanza	
PON Senza dimora	
PON FEAD Senza dimora	
FSE PON	
GAP	
Altri trasferimenti da Enti pubblici	1400000
Trasferimento fondi da privati	
Compartecipazione utenti	
Risorse sociali totali	1400000
RISORSE TOTALI	1400000

Note

Alla voce risorse economiche è stato riproposto il valore stimato nell'anno 2021 alla luce del passaggio in corso nella gestione.

Referente attività

Scheda compilata da:

Nome	Giampaolo Tollapi	Nome	Giampaolo Tollapi
------	-------------------	------	-------------------

Titolo del progetto/attività

RSA "PIZZETTI" Grosseto

Obiettivo di salute del PIS

Definire un sistema di protezione sociale e di cura per le persone non autosufficienti

Programma di zona

Programma anziani e non autosufficienti

Classificazione

Settore	Socio-assistenziale
Sotto-settore	Strutture comunitarie residenziali Anziani
Attività	- -

Breve descrizione

Gestione della RSA, in via di passaggio alla gestione della Sds.

Target: anziani Non Autosufficienti.

Gestione Diretta + Integrazione Retta Domanda/segnalazione familiare utente o tutore/curatore/amministratore sostegno presso Punto Insieme.

Argomenti connessi:

Obiettivi specifici

La funzione e l'obiettivo principale cui assolve la struttura sono l'accoglienza della persona e il suo benessere, per tentare il recupero, il mantenimento, il potenziamento e lo sviluppo delle sue capacità cognitive e relazionali, qualora appaiano già compromesse, ma riattivabili in un contesto di vita migliore.

Modalità di gestione

SdS gestione diretta

Tipologia

Attività continuativa – Innovativa? No

Periodo di svolgimento

	Inizio	Fine
Data		

Risorse

	2022
Fondo sanitario ordinario	
Fondo sanitario finalizzato	
Risorse sanitarie - Totale	
Risorse proprie dei Comuni	
Risorse proprie degli enti associativi	
Fondo Sociale Regionale (FRAS+FNPS)	
Incentivo per accorpamento ex DGRT 711/2018	
Fondo Non Autosufficienza	
Fondo Vita indipendente	
Fondo Povertà - quota servizi	
Fondo Povertà - quota servizi senza dimora	
PON Reddito di cittadinanza	
PON Senza dimora	
PON FEAD Senza dimora	
FSE PON	
GAP	
Altri trasferimenti da Enti pubblici	
Trasferimento fondi da privati	
Compartecipazione utenti	
Risorse sociali totali	
RISORSE TOTALI	

Note

Il servizio è in fase di passaggio tra ASL e SDS; il budget è calcolato sul costo di gestione della RSA

Referente attività

Scheda compilata da:

Nome	Giampaolo Tollapi	Nome	Giampaolo Tollapi
------	-------------------	------	-------------------

Titolo del progetto/attività

Gestione quote sanitarie

Obiettivo di salute del PIS

Definire un sistema di protezione sociale e di cura per le persone non autosufficienti

Programma di zona

Programma anziani e non autosufficienti

Classificazione

Settore	Socio-Sanitario
Sotto-settore	Non Autosufficienza -
Attività	- -

Breve descrizione

Gestione delle risorse legate all'inserimento di persone non autosufficienti , destinatari di pap approvati dalla UVM di cui alla L.R. 66/08 presso le RSA iscritte al Portale Regionale di cui alla 995/16 e di PARG approvati dalla UVMD. Concessione titoli di acquisto, autorizzazioni all'ingresso, stipula e rinnovo di accordi ai sensi della 995/2016.

Argomenti connessi:

Obiettivi specifici

Garantire il tasso di occupazione degli utenti all'interno delle RSA

Modalità di gestione

SdS gestione diretta

Tipologia

Attività continuativa – Innovativa? No

Periodo di svolgimento

	Inizio	Fine
Data		

Risorse

	2022
Fondo sanitario ordinario	
Fondo sanitario finalizzato	11375035
Risorse sanitarie - Totale	11375035
Risorse proprie dei Comuni	
Risorse proprie degli enti associativi	
Fondo Sociale Regionale (FRAS+FNPS)	
Incentivo per accorpamento ex DGRT 711/2018	
Fondo Non Autosufficienza	
Fondo Vita indipendente	
Fondo Povertà - quota servizi	
Fondo Povertà - quota servizi senza dimora	
PON Reddito di cittadinanza	
PON Senza dimora	
PON FEAD Senza dimora	
FSE PON	
GAP	
Altri trasferimenti da Enti pubblici	
Trasferimento fondi da privati	
Compartecipazione utenti	
Risorse sociali totali	0
RISORSE TOTALI	11375035

Note

La gestione delle quote è passata dalla Azienda Asl a COESO SDS a seguito di Delibera del Direttore Generale n.1264 del 10/11/2021

Referente attività

Scheda compilata da:

Nome	Claudia D'Angelo	Nome	Claudia D'Angelo
------	------------------	------	------------------

Titolo del progetto/attività

Progetto RETICULATE

Obiettivo di salute del PIS

Inclusione sociale e lotta alla povertà

Programma di zona

Programma povertà e inclusione sociale

Classificazione

Settore	Socio-assistenziale
Sotto-settore	Segretariato sociale Multiutenza
Attività	Segretariato sociale/porta unitaria per l'accesso ai servizi Sportelli sociali tematici

Breve descrizione

****Informazione generali****

****Inizio:**** 1 novembre 2021

****Durata:**** 30 mesi

****Linea di finanziamento:**** EUROPEAN COMMISSION – DG EMPLOYMENT, SOCIAL AFFAIR AND INCLUSION

****Capofila:**** ANCI TOSCANA

****Partner:**** SOCIETÀ DELLA SALUTE DELLE ZONA AMIATA GROSSETANA, COLLINE METALLIFERE E GROSSETANA - SOCIETÀ DELLA SALUTE PISTOIESE – COMUNE DI LIVORNO – COMUNE DI CAPANNORI – ARTI (Agenzia regionale Impiego) – INPS Toscana - IRS (Istituto ricerca sociale) – ESN (European social network) – FIO.PSD (Federazione italiana Organismi persone senza dimora)

****Soggetti aderenti:**** Action Aid Italia – PPS Social integration (Belgio) – Ministero lavoro (Grecia) – Regione Toscana

****Ambito territoriale di riferimento:**** Zone distretto grossetana e pistoiese, Comuni di Livorno e Capannori

****Target:****

1\. Persone senza dimora

2\. Famiglie con minori, in particolari migranti, esclusi da RDC

****Obiettivo generale:****

Rendere accessibile le opportunità offerte dal frammentato sistema dei servizi pubblici e privati, per la creazione di singoli punti di accesso (One Stop Shop) e una rete integrata di soggetti pubblici e privati con protocolli e strumenti comuni

Argomenti connessi: Povertà

Immigrazione

Obiettivi specifici

****Compiti e responsabilità COESO****

\- Facilitare la partecipazione dei servizi sociali e socio-sanitari alla rete territoriale pubblica e privata (WP1, WP2, WP3)

\- Facilitare l'integrazione con i Centri per l'Impiego (WP3)

\- Sperimentare soluzioni emerse nel progetto, anche in relazione ad esperienze nazionali e internazionali (WP3)

\- Attivare i servizi sociali sul Reddito di cittadinanza, nella pianificazione territoriale con protocolli integrati (WP3)

\- Partecipazione alla disseminazione dei risultati e alle attività transnazionali (Wp4, Wp5)

\- Partecipazione alle attività di valutazione (WP6)

\- Partecipazione alla cabina di regia (WP7)

In particolare sul WP1 - task 1.3 - COSTRUZIONE DELLE COMPETENZE TRAMITE LA PARTECIPAZIONE:

OPERARE CON LA RETE DEI SOGGETTI PUBBLICI E PRIVATI, CON LABORATORI E STRUMENTI DI PARTECIPAZIONE
CORSO DI FORMAZIONE PER GESTIONE INTEGRATA DEI SOGGETTI DEBOLI E PER USO DELLE PIATTAFORME DIGITALI

Modalità di gestione

SdS gestione diretta

Tipologia

Attività con inizio e fine – Innovativa? Sì

Periodo di svolgimento

	Inizio	Fine
Data		

Risorse

	2022
Fondo sanitario ordinario	
Fondo sanitario finalizzato	
Risorse sanitarie - Totale	0
Risorse proprie dei Comuni	
Risorse proprie degli enti associativi	
Fondo Sociale Regionale (FRAS+FNPS)	
Incentivo per accorpamento ex DGRT 711/2018	
Fondo Non Autosufficienza	
Fondo Vita indipendente	
Fondo Povertà - quota servizi	
Fondo Povertà - quota servizi senza dimora	
PON Reddito di cittadinanza	
PON Senza dimora	
PON FEAD Senza dimora	
FSE PON	
GAP	
Altri trasferimenti da Enti pubblici	80000
Trasferimento fondi da privati	
Compartecipazione utenti	
Risorse sociali totali	80000
RISORSE TOTALI	80000

Note

--

Referente attività

Scheda compilata da:

Nome	Massimiliano Marcucci	Nome	Massimiliano Marcucci
------	-----------------------	------	-----------------------

Titolo del progetto/attività

Percorso Paralisi Cerebrali Infantili

Obiettivo di salute del PIS

Integrare i servizi mettendo al centro la persona

Programma di zona

Programma salute mentale infanzia e adolescenza

Classificazione

Settore	Socio-Sanitario
Sotto-settore	Salute mentale - Minori -
Attività	Colloqui psicologico-clinici Abilitazione e riabilitazione

Breve descrizione

Visite NPI. Diagnosi e stesura multidisciplinare del PTRI. Certificazione ai sensi L. 104/92. Trattamento individuale o di gruppo (percorso riabilitativo 3) effettuato da Fisioterapista e/o Terapista della Neuropsicomotricità dell'Età Evolutiva. Verifica qualità dell'inclusione scolastica. Controlli periodici.

Argomenti connessi:

Obiettivi specifici

Diagnosi precoce, trattamento, inclusione scolastica.

Modalità di gestione

AUSL gestione diretta

Tipologia

Attività continuativa – Innovativa? No

Periodo di svolgimento

	Inizio	Fine
Data		

Risorse

	2022
Fondo sanitario ordinario	
Fondo sanitario finalizzato	
Risorse sanitarie - Totale	0
Risorse proprie dei Comuni	
Risorse proprie degli enti associativi	
Fondo Sociale Regionale (FRAS+FNPS)	
Incentivo per accorpamento ex DGRT 711/2018	
Fondo Non Autosufficienza	
Fondo Vita indipendente	
Fondo Povertà - quota servizi	
Fondo Povertà - quota servizi senza dimora	
PON Reddito di cittadinanza	
PON Senza dimora	
PON FEAD Senza dimora	
FSE PON	
GAP	
Altri trasferimenti da Enti pubblici	
Trasferimento fondi da privati	
Compartecipazione utenti	
Risorse sociali totali	0
RISORSE TOTALI	0

Note

--

Referente attività

Scheda compilata da:

Nome	Mauro Camuffo	Nome	Mauro Camuffo
------	---------------	------	---------------

Titolo del progetto/attività

Interventi multidisciplinari (senza la scuola)

Obiettivo di salute del PIS

Integrare i servizi mettendo al centro la persona

Programma di zona

Programma salute mentale infanzia e adolescenza

Classificazione

Settore	Socio-Sanitario
Sotto-settore	Salute mentale - Minori -
Attività	Valutazione diagnostica multidisciplinare Definizione piano personalizzato

Breve descrizione

Incontri operativi multiprofessionali periodici per i casi in carico.

Argomenti connessi:

Obiettivi specifici

Confronto sul caso per la valutazione multiprofessionale, la decisione della presa in carico, la definizione dei piani di trattamento, la verifica degli obiettivi, la condivisione della conclusione.

Modalità di gestione

AUSL gestione diretta

Tipologia

Attività continuativa – Innovativa? No

Periodo di svolgimento

	Inizio	Fine
Data		

Risorse

	2022
Fondo sanitario ordinario	
Fondo sanitario finalizzato	
Risorse sanitarie - Totale	0
Risorse proprie dei Comuni	
Risorse proprie degli enti associativi	
Fondo Sociale Regionale (FRAS+FNPS)	
Incentivo per accorpamento ex DGRT 711/2018	
Fondo Non Autosufficienza	
Fondo Vita indipendente	
Fondo Povertà - quota servizi	
Fondo Povertà - quota servizi senza dimora	
PON Reddito di cittadinanza	
PON Senza dimora	
PON FEAD Senza dimora	
FSE PON	
GAP	
Altri trasferimenti da Enti pubblici	
Trasferimento fondi da privati	
Compartecipazione utenti	
Risorse sociali totali	0
RISORSE TOTALI	0

Note

--

Referente attività

Scheda compilata da:

Nome	Mauro Camuffo	Nome	Mauro Camuffo
------	---------------	------	---------------

Titolo del progetto/attività

Rapporti con Tribunale (Minori e Ordinario)

Obiettivo di salute del PIS

Integrare i servizi mettendo al centro la persona

Programma di zona

Programma salute mentale infanzia e adolescenza

Classificazione

Settore	Socio-Sanitario
Sotto-settore	Salute mentale - Minori -
Attività	Colloqui psicologico-clinici Rapporti con Autorità giudiziaria

Breve descrizione

Valutazioni o prese in carico su indicazione del Tribunale (per i Minorenni, Ordinario).

Argomenti connessi:

Obiettivi specifici

Adempimenti nell'ambito dei rapporti con l'Autorità Giudiziaria.

Modalità di gestione

AUSL gestione diretta

Tipologia

Attività continuativa – Innovativa? No

Periodo di svolgimento

	Inizio	Fine
Data		

Risorse

	2022
Fondo sanitario ordinario	
Fondo sanitario finalizzato	
Risorse sanitarie - Totale	0
Risorse proprie dei Comuni	
Risorse proprie degli enti associativi	
Fondo Sociale Regionale (FRAS+FNPS)	
Incentivo per accorpamento ex DGRT 711/2018	
Fondo Non Autosufficienza	
Fondo Vita indipendente	
Fondo Povertà - quota servizi	
Fondo Povertà - quota servizi senza dimora	
PON Reddito di cittadinanza	
PON Senza dimora	
PON FEAD Senza dimora	
FSE PON	
GAP	
Altri trasferimenti da Enti pubblici	
Trasferimento fondi da privati	
Compartecipazione utenti	
Risorse sociali totali	0
RISORSE TOTALI	0

Note

--

Referente attività

Scheda compilata da:

Nome	Mauro Camuffo	Nome	Mauro Camuffo
------	---------------	------	---------------

Titolo del progetto/attività

Progetto Disfluenze

Obiettivo di salute del PIS

Integrare i servizi mettendo al centro la persona

Programma di zona

Programma salute mentale infanzia e adolescenza

Classificazione

Settore	Socio-Sanitario
Sotto-settore	Salute mentale - Minori -
Attività	Colloqui psicologico-clinici Abilitazione e riabilitazione

Breve descrizione

Collaborazione con Istituto Comunale Musicale per la gestione integrata dei trattamenti riabilitativi per i minori con balbuzie.

Argomenti connessi:

Obiettivi specifici

Ridurre comparsa e intensità del disturbo. Facilitare l'adattamento del minore ai diversi contesti di vita. Favorire l'adattamento dei contesti di vita ai bisogni del minore.

Modalità di gestione

AUSL gestione diretta

Tipologia

Attività continuativa – Innovativa? No

Periodo di svolgimento

	Inizio	Fine
Data		

Risorse

	2022
Fondo sanitario ordinario	
Fondo sanitario finalizzato	
Risorse sanitarie - Totale	0
Risorse proprie dei Comuni	
Risorse proprie degli enti associativi	
Fondo Sociale Regionale (FRAS+FNPS)	
Incentivo per accorpamento ex DGRT 711/2018	
Fondo Non Autosufficienza	
Fondo Vita indipendente	
Fondo Povertà - quota servizi	
Fondo Povertà - quota servizi senza dimora	
PON Reddito di cittadinanza	
PON Senza dimora	
PON FEAD Senza dimora	
FSE PON	
GAP	
Altri trasferimenti da Enti pubblici	
Trasferimento fondi da privati	
Compartecipazione utenti	
Risorse sociali totali	0
RISORSE TOTALI	0

Note

--

Referente attività

Scheda compilata da:

Nome	Mauro Camuffo	Nome	Mauro Camuffo
------	---------------	------	---------------

Titolo del progetto/attività

Collaborazione con la scuola ai sensi L.104/92

Obiettivo di salute del PIS

Integrare i servizi mettendo al centro la persona

Programma di zona

Programma salute mentale infanzia e adolescenza

Classificazione

Settore	Socio-Sanitario
Sotto-settore	Salute mentale - Minori -
Attività	Consulenza in ambito scolastico Definizione piano personalizzato

Breve descrizione

Partecipazione del Neuropsichiatra Infantile/Psicologo/Operatore della Riabilitazione di riferimento agli incontri scuola/famiglia/servizio sanitario/enti locali per gli alunni e gli studenti con disabilità inseriti nelle scuole di ogni ordine e grado, ai sensi della L.104/92.

Argomenti connessi:

Obiettivi specifici

Organizzazione del calendario degli incontri annuali e partecipazione ad almeno due incontri per anno scolastico.

Modalità di gestione

AUSL gestione diretta

Tipologia

Attività continuativa – Innovativa? No

Periodo di svolgimento

	Inizio	Fine
Data		

Risorse

	2022
Fondo sanitario ordinario	
Fondo sanitario finalizzato	
Risorse sanitarie - Totale	0
Risorse proprie dei Comuni	
Risorse proprie degli enti associativi	
Fondo Sociale Regionale (FRAS+FNPS)	
Incentivo per accorpamento ex DGRT 711/2018	
Fondo Non Autosufficienza	
Fondo Vita indipendente	
Fondo Povertà - quota servizi	
Fondo Povertà - quota servizi senza dimora	
PON Reddito di cittadinanza	
PON Senza dimora	
PON FEAD Senza dimora	
FSE PON	
GAP	
Altri trasferimenti da Enti pubblici	
Trasferimento fondi da privati	
Compartecipazione utenti	
Risorse sociali totali	0
RISORSE TOTALI	0

Note

--

Referente attività

Scheda compilata da:

Nome	Mauro Camuffo	Nome	Mauro Camuffo
------	---------------	------	---------------

Titolo del progetto/attività

Interventi multidisciplinari con il Servizio Sociale

Obiettivo di salute del PIS

Integrare i servizi mettendo al centro la persona

Programma di zona

Programma salute mentale infanzia e adolescenza

Classificazione

Settore	Socio-Sanitario
Sotto-settore	Salute mentale - Minori -
Attività	Consulenza in ambito scolastico Interventi sulla rete sociale, formale e informale

Breve descrizione

Partecipazione congiunta alle riunioni a scuola ai sensi della L.104/1992; gestione in collaborazione dei casi complessi, dei casi di non auto-sufficienza, delle disabilità gravissime, dei casi giudiziari.

Argomenti connessi:

Obiettivi specifici

Presenza in carico integrata e finalizzata al miglior uso delle risorse.

Modalità di gestione

AUSL gestione diretta

Tipologia

Attività continuativa – Innovativa? No

Periodo di svolgimento

	Inizio	Fine
Data		

Risorse

	2022
Fondo sanitario ordinario	
Fondo sanitario finalizzato	
Risorse sanitarie - Totale	0
Risorse proprie dei Comuni	
Risorse proprie degli enti associativi	
Fondo Sociale Regionale (FRAS+FNPS)	
Incentivo per accorpamento ex DGRT 711/2018	
Fondo Non Autosufficienza	
Fondo Vita indipendente	
Fondo Povertà - quota servizi	
Fondo Povertà - quota servizi senza dimora	
PON Reddito di cittadinanza	
PON Senza dimora	
PON FEAD Senza dimora	
FSE PON	
GAP	
Altri trasferimenti da Enti pubblici	
Trasferimento fondi da privati	
Compartecipazione utenti	
Risorse sociali totali	0
RISORSE TOTALI	0

Note

--

Referente attività

Scheda compilata da:

Nome	Mauro Camuffo	Nome	Mauro Camuffo
------	---------------	------	---------------

Titolo del progetto/attività**Consulenze specialistiche****Obiettivo di salute del PIS**

Integrare i servizi mettendo al centro la persona

Programma di zona

Programma salute mentale infanzia e adolescenza

Classificazione

Settore	Socio-Sanitario
Sotto-settore	Salute mentale - Minori -
Attività	Consulenza specialistica Consulenza in ambito scolastico

Breve descrizione

Consulenza In Ospedale (PS, reparto Pediatria), in comunità o in altri servizi distrettuali.

Argomenti connessi:**Obiettivi specifici**

Diagnosi e cura dei disturbi neuropsichici dell'età evolutiva e dei disordini dello sviluppo.

Modalità di gestione

AUSL gestione diretta

Tipologia

Attività continuativa – Innovativa? No

Periodo di svolgimento

	Inizio	Fine
Data		

Risorse

	2022
Fondo sanitario ordinario	
Fondo sanitario finalizzato	
Risorse sanitarie - Totale	0
Risorse proprie dei Comuni	
Risorse proprie degli enti associativi	
Fondo Sociale Regionale (FRAS+FNPS)	
Incentivo per accorpamento ex DGRT 711/2018	
Fondo Non Autosufficienza	
Fondo Vita indipendente	
Fondo Povertà - quota servizi	
Fondo Povertà - quota servizi senza dimora	
PON Reddito di cittadinanza	
PON Senza dimora	
PON FEAD Senza dimora	
FSE PON	
GAP	
Altri trasferimenti da Enti pubblici	
Trasferimento fondi da privati	
Compartecipazione utenti	
Risorse sociali totali	0
RISORSE TOTALI	0

Note

--

Referente attività

Scheda compilata da:

Nome	Mauro Camuffo	Nome	Mauro Camuffo
------	---------------	------	---------------

Titolo del progetto/attività

Psicoterapia

Obiettivo di salute del PIS

Integrare i servizi mettendo al centro la persona

Programma di zona

Programma salute mentale infanzia e adolescenza

Classificazione

Settore	Socio-Sanitario
Sotto-settore	Salute mentale - Minori -
Attività	Colloqui psicologico-clinici Psicoterapia

Breve descrizione

Psicoterapia individuale, familiare, di gruppo (NPI e/o Psicologo).

Argomenti connessi:

Obiettivi specifici

Favorire il superamento della crisi, la risoluzione del disturbo, il riavvio del percorso di sviluppo, il superamento del break-down adolescenziale.

Modalità di gestione

AUSL gestione diretta

Tipologia

Attività continuativa – Innovativa? No

Periodo di svolgimento

	Inizio	Fine
Data		

Risorse

	2022
Fondo sanitario ordinario	
Fondo sanitario finalizzato	
Risorse sanitarie - Totale	0
Risorse proprie dei Comuni	
Risorse proprie degli enti associativi	
Fondo Sociale Regionale (FRAS+FNPS)	
Incentivo per accorpamento ex DGRT 711/2018	
Fondo Non Autosufficienza	
Fondo Vita indipendente	
Fondo Povertà - quota servizi	
Fondo Povertà - quota servizi senza dimora	
PON Reddito di cittadinanza	
PON Senza dimora	
PON FEAD Senza dimora	
FSE PON	
GAP	
Altri trasferimenti da Enti pubblici	
Trasferimento fondi da privati	
Compartecipazione utenti	
Risorse sociali totali	0
RISORSE TOTALI	0

Note

--

Referente attività

Scheda compilata da:

Nome	Mauro Camuffo	Nome	Mauro Camuffo
------	---------------	------	---------------

Titolo del progetto/attività

Valutazione abilità scolastiche

Obiettivo di salute del PIS

Integrare i servizi mettendo al centro la persona

Programma di zona

Programma salute mentale infanzia e adolescenza

Classificazione

Settore	Socio-Sanitario
Sotto-settore	Salute mentale - Minori -
Attività	Colloqui psicologico-clinici Abilitazione e riabilitazione

Breve descrizione

Somministrazione di test validati per la valutazione delle abilità scolastiche di lettura, scrittura e calcolo e della grafia. Valutazione effettuata dagli Operatori della Riabilitazione dedicati, dai medici, dagli psicologi.

Argomenti connessi:

Obiettivi specifici

Valutazione del disturbo di apprendimento a fini diagnostici (e della certificazione dovuta per legge)..

Modalità di gestione

AUSL gestione diretta

Tipologia

Attività continuativa – Innovativa? No

Periodo di svolgimento

	Inizio	Fine
Data		

Risorse

	2022
Fondo sanitario ordinario	
Fondo sanitario finalizzato	
Risorse sanitarie - Totale	0
Risorse proprie dei Comuni	
Risorse proprie degli enti associativi	
Fondo Sociale Regionale (FRAS+FNPS)	
Incentivo per accorpamento ex DGRT 711/2018	
Fondo Non Autosufficienza	
Fondo Vita indipendente	
Fondo Povertà - quota servizi	
Fondo Povertà - quota servizi senza dimora	
PON Reddito di cittadinanza	
PON Senza dimora	
PON FEAD Senza dimora	
FSE PON	
GAP	
Altri trasferimenti da Enti pubblici	
Trasferimento fondi da privati	
Compartecipazione utenti	
Risorse sociali totali	0
RISORSE TOTALI	0

Note

--

Referente attività

Scheda compilata da:

Nome	Mauro Camuffo	Nome	Mauro Camuffo
------	---------------	------	---------------

Titolo del progetto/attività

Percorso Disturbi dello Spettro Autistico

Obiettivo di salute del PIS

Integrare i servizi mettendo al centro la persona

Programma di zona

Programma salute mentale infanzia e adolescenza

Classificazione

Settore	Socio-Sanitario
Sotto-settore	Salute mentale - Minori -
Attività	Colloqui psicologico-clinici Abilitazione e riabilitazione

Breve descrizione

Visite NPI/psicologico-cliniche. Diagnosi e stesura multidisciplinare del PTRI. Interventi abilitativi individuali o di gruppo, con approccio eco-sistemico (Centro Autismo) o con approccio classico (logopedia, psicomotricità, interventi educativi) e/o con inserimento nel progetto Margherita. Percorso riabilitativo 3.

Argomenti connessi:

Obiettivi specifici

Diagnosi precoce, trattamento abilitativo-riabilitativo dei minori con diagnosi di DSAut, sostegno alle famiglie.

Modalità di gestione

AUSL gestione diretta

Tipologia

Attività continuativa – Innovativa? No

Periodo di svolgimento

	Inizio	Fine
Data		

Risorse

	2022
Fondo sanitario ordinario	
Fondo sanitario finalizzato	
Risorse sanitarie - Totale	0
Risorse proprie dei Comuni	
Risorse proprie degli enti associativi	
Fondo Sociale Regionale (FRAS+FNPS)	
Incentivo per accorpamento ex DGRT 711/2018	
Fondo Non Autosufficienza	
Fondo Vita indipendente	
Fondo Povertà - quota servizi	
Fondo Povertà - quota servizi senza dimora	
PON Reddito di cittadinanza	
PON Senza dimora	
PON FEAD Senza dimora	
FSE PON	
GAP	
Altri trasferimenti da Enti pubblici	
Trasferimento fondi da privati	
Compartecipazione utenti	
Risorse sociali totali	0
RISORSE TOTALI	0

Note

--

Referente attività

Scheda compilata da:

Nome	Mauro Camuffo	Nome	Mauro Camuffo
------	---------------	------	---------------

Titolo del progetto/attività

Logopedia

Obiettivo di salute del PIS

Integrare i servizi mettendo al centro la persona

Programma di zona

Programma salute mentale infanzia e adolescenza

Classificazione

Settore	Socio-Sanitario
Sotto-settore	Salute mentale - Minori -
Attività	Colloqui psicologico-clinici Abilitazione e riabilitazione

Breve descrizione

Visite NPI/psicologico-cliniche. Valutazione funzionale del Logopedista. Diagnosi e stesura multidisciplinare del PTRI. Eventuale certificazione ai sensi della L.104/92. Logopedia individuale, di gruppo o indiretta. Collaborazione con i Centri di Riabilitazione convenzionati. Controlli periodici.

Argomenti connessi:

Obiettivi specifici

Trattamento abilitativo/riabilitativo dei Disturbi Specifici del Linguaggio, della balbuzie, dei disturbi del linguaggio nella Disabilità Intellettiva, nei DSAut, negli altri Disturbi del Neurosviluppo, nelle PCI.

Modalità di gestione

AUSL gestione diretta

Tipologia

Attività continuativa – Innovativa? No

Periodo di svolgimento

	Inizio	Fine
Data		

Risorse

	2022
Fondo sanitario ordinario	
Fondo sanitario finalizzato	
Risorse sanitarie - Totale	0
Risorse proprie dei Comuni	
Risorse proprie degli enti associativi	
Fondo Sociale Regionale (FRAS+FNPS)	
Incentivo per accorpamento ex DGRT 711/2018	
Fondo Non Autosufficienza	
Fondo Vita indipendente	
Fondo Povertà - quota servizi	
Fondo Povertà - quota servizi senza dimora	
PON Reddito di cittadinanza	
PON Senza dimora	
PON FEAD Senza dimora	
FSE PON	
GAP	
Altri trasferimenti da Enti pubblici	
Trasferimento fondi da privati	
Compartecipazione utenti	
Risorse sociali totali	0
RISORSE TOTALI	0

Note

--

Referente attività

Scheda compilata da:

Nome	Mauro Camuffo	Nome	Mauro Camuffo
------	---------------	------	---------------

Titolo del progetto/attività

Collaborazione con Dipendenze Patologiche

Obiettivo di salute del PIS

Integrare i servizi mettendo al centro la persona

Programma di zona

Programma salute mentale infanzia e adolescenza

Classificazione

Settore	Socio-Sanitario
Sotto-settore	Salute mentale - Minori -
Attività	Collaborazione con Dipendenza Patologiche Valutazione diagnostica multidisciplinare

Breve descrizione

Progettazione coordinata e condivisa con i servizi per le dipendenze nel caso di minore con doppia diagnosi.

Argomenti connessi:

Obiettivi specifici

Trattamento dei disturbi dell'età evolutiva in doppia diagnosi.

Modalità di gestione

AUSL gestione diretta

Tipologia

Attività continuativa – Innovativa? No

Periodo di svolgimento

	Inizio	Fine
Data		

Risorse

	2022
Fondo sanitario ordinario	
Fondo sanitario finalizzato	
Risorse sanitarie - Totale	0
Risorse proprie dei Comuni	
Risorse proprie degli enti associativi	
Fondo Sociale Regionale (FRAS+FNPS)	
Incentivo per accorpamento ex DGRT 711/2018	
Fondo Non Autosufficienza	
Fondo Vita indipendente	
Fondo Povertà - quota servizi	
Fondo Povertà - quota servizi senza dimora	
PON Reddito di cittadinanza	
PON Senza dimora	
PON FEAD Senza dimora	
FSE PON	
GAP	
Altri trasferimenti da Enti pubblici	
Trasferimento fondi da privati	
Compartecipazione utenti	
Risorse sociali totali	0
RISORSE TOTALI	0

Note

--

Referente attività

Scheda compilata da:

Nome	Mauro Camuffo	Nome	Mauro Camuffo
------	---------------	------	---------------

Titolo del progetto/attività

Redazione e aggiornamento Piano integrato di salute. Ufficio di Piano.

Obiettivo di salute del PIS

Costruire un sistema di programmazione basato sulla conoscenza

Programma di zona

Programmazione e riorganizzazione

Classificazione

Settore	Socio-Sanitario
Sotto-settore	Azioni di sistema Socio-Sanitario -
Attività	Altri interventi che favoriscono la programmazione e la crescita del sistema Strumenti di Programmazione

Breve descrizione

Per l'aggiornamento Piano integrato di salute, la normativa regionale prevede l'approvazione della Programmazione Operativa Annuale 2022.

La redazione del POA 2022 avviene secondo le linee dettate dalla DGRT 1166/2021, in cui viene richiesto, tra le altre cose, che i programmi e le schede di attività POA 2022 vengano posti in relazione alle schede operative PSSIR, ai piani europei, nazionali e regionali, alle misure anticovid e approvati entro il 28 febbraio 2022.

Le linee di azione POA 2022 sono illustrate ai Comuni e al Comitato di Partecipazione in un incontro alla presenza dei responsabili sanitari e sociali della programmazione (28 gennaio).

Verrà redatto anche il nuovo profilo di salute e quello dei servizi.

Si attendono le disposizioni regionali per l'avvio del percorso che porterà all'approvazione del Piano Integrato di Salute 2023-2026.

Per la documentazione, la programmazione e gli atti, il Direttore si avvale dell'Ufficio di Piano.

L'Ufficio di Piano, per normativa regionale, svolge le seguenti funzioni:

- * coordinamento delle attività di analisi e studio epidemiologico a supporto della programmazione;
- * coordinamento della rete dei servizi SdS e ASL della zona-distretto;
- * predisposizione dei documenti e degli atti di programmazione

L'Ufficio di Piano è attualmente composto da:

- * Il Direttore della SdS, responsabile del lavoro svolto e dei risultati;
- * Il Responsabile che si occupa di coordinare le attività dell'Ufficio di Piano (dr. Massimiliano Marcucci)
- * Personale della Sds e della ASL

Con compiti di collaborazione e sostegno, il Dirigente e i responsabili funzionali e professionali della SdS e professionisti esterni di comprovata professionalità e specializzazione.

Argomenti connessi:

Obiettivi specifici

Redazione di:
 Profilo di salute 2021
 Profilo dei servizi 2022
 Programmazione Operativa annuale 2022
 I documenti sono approvati dall'Assemblea dei Soci.
 Azioni in vista della redazione del PIS 2023-2026, su indicazioni regionali (anche con co-programmazione e co-progettazione)

Modalità di gestione

SdS gestione diretta

Tipologia

Attività continuativa – Innovativa? No

Periodo di svolgimento

	Inizio	Fine
Data		

Risorse

	2022
Fondo sanitario ordinario	
Fondo sanitario finalizzato	
Risorse sanitarie - Totale	0
Risorse proprie dei Comuni	
Risorse proprie degli enti associativi	40000
Fondo Sociale Regionale (FRAS+FNPS)	
Incentivo per accorpamento ex DGRT 711/2018	
Fondo Non Autosufficienza	
Fondo Vita indipendente	
Fondo Povertà - quota servizi	
Fondo Povertà - quota servizi senza dimora	
PON Reddito di cittadinanza	
PON Senza dimora	
PON FEAD Senza dimora	
FSE PON	
GAP	
Altri trasferimenti da Enti pubblici	
Trasferimento fondi da privati	
Compartecipazione utenti	
Risorse sociali totali	40000
RISORSE TOTALI	40000

Note

L'attività è svolta con la collaborazione esterna di Simurg Ricerche

Referente attività

Scheda compilata da:

Nome	Fabrizio Boldrini	Nome	Massimiliano Marcucci
------	-------------------	------	-----------------------

Titolo del progetto/attività

Progetto Cantieri della salute e sostegno al Comitato di Partecipazione

Obiettivo di salute del PIS

Promuovere la partecipazione attiva dei cittadini

Programma di zona

Programma cittadinanza attiva e beni comuni

Classificazione

Settore	Socio-Sanitario
Sotto-settore	Azioni di sistema Socio-Sanitario -
Attività	Altri interventi che favoriscono la programmazione e la crescita del sistema Strumenti di Programmazione

Breve descrizione

Il Progetto "Cantieri della Salute" mira a potenziare il sistema regionale di partecipazione in sanità, attraverso la formazione degli operatori e del Terzo settore, la progettazione partecipata e la sperimentazione di servizi che coinvolgono i Comitati di Partecipazione Zonale, l'associazionismo locale e i cittadini. Nel 2017 la Legge Regionale n. 75 sulla partecipazione in sanità ha promosso sui territori la nascita dei Comitati di Partecipazione Zonali: luoghi di confronto in cui cittadini e associazionismo locale possono conoscersi e riconoscersi nel raggiungimento del comune obiettivo di qualificare ulteriormente le politiche di salute in Toscana.

Con questo stesso spirito è nato il percorso dei Cantieri della Salute, promosso da Regione Toscana e coordinato da Federsanità - ANCI Toscana. Il progetto mira a potenziare il sistema di partecipazione dei Comitati attraverso una serie di sperimentazioni territoriali che avranno come risultato la costruzione di un welfare collaborativo ideato e progettato da cittadini e associazioni. Un progetto animato dall'obiettivo di qualificare le politiche di salute in Toscana, che darà risposte personalizzate alle esigenze specifiche delle Zone distretto coinvolte.

Inoltre Coeso Sds Grosseto sosterrà il proprio Comitato di partecipazione nell'ordinaria attività, favorendo la promozione del comitato presso la cittadinanza (sito web, trasmissione televisive, comunicati stampa, etc), fornendo spazi per le riunioni, etc

Argomenti connessi:

Obiettivi specifici

Le attività previste dal Progetto sono le seguenti:

1. Analisi del contesto e definizione dei fabbisogni formativi e informativi del Comitato di Partecipazione.
2. Formazione ed Empowerment. Trasferire tutte le competenze necessarie a coinvolgere le comunità locali e lavorare in ottica collaborativa nella cornice delle politiche socio-sanitarie zonali.
3. Reclutamento di Attivatori di comunità volontari: figure che supporteranno i Comitati di Partecipazione nelle successive fasi di progettazione partecipata del servizio, e faranno da ponte tra questi e le comunità territoriali. Gli Attivatori di comunità vengono formati su temi come l'ascolto attivo, la facilitazione e il community engagement nell'ambito di un percorso di capacitazione dedicato.
4. Co-design: Progettazione del servizio. Sulla base delle precedenti attività, e grazie a ulteriori momenti di confronto con il Comitato di Partecipazione zonale e una serie di interviste in profondità, viene individuato un ambito tematico di intervento desiderato per lo specifico territorio.
5. Test del servizio. È il momento per i partecipanti e gli Attivatori di comunità di sperimentare l'usabilità e l'efficacia del servizio prototipato, e di valutare la soddisfazione dei cittadini e utenti del servizio. Le realtà che hanno preso parte alla progettazione partecipata si impegneranno per erogare in forma sperimentale il servizio ai cittadini cosSindo quindi una comunità di pratica che potrà sperimentare nuove forme di collaborazione sul territorio. Messa a sistema del servizio. I partecipanti condividono i risultati della fase di test del servizio prototipato, realizzano uno schema di sintesi del servizio ed elaborano un piano d'azione per la sua successiva messa a sistema. Coeso Sds Grosseto lavorerà sulle seguenti azioni:

1. Mettere a disposizione delle attività di progetto sedi e/o attrezzature (pc, proiettore).
2. Favorire il coinvolgimento di personale dell'Ente coinvolto nella programmazione ed erogazione di servizi sanitari, sociali e socio-sanitari.
3. Partecipare attraverso lo staff di Direzione a specifiche fasi di progetto.
4. Costituire una Cabina di Regia che veda il coinvolgimento e la rappresentanza della Direzione di Zona distretto, del Comitato di Partecipazione zonale e di Federsanità-ANCI Toscana.
5. Partecipare a eventi di presentazione e disseminazione dei risultati a livello regionale e/o nazionale.

Modalità di gestione

SdS gestione diretta

Tipologia

Attività continuativa – Innovativa? Sì

Periodo di svolgimento

	Inizio	Fine
Data		

Risorse

	2022
Fondo sanitario ordinario	
Fondo sanitario finalizzato	
Risorse sanitarie - Totale	0
Risorse proprie dei Comuni	
Risorse proprie degli enti associativi	5000
Fondo Sociale Regionale (FRAS+FNPS)	
Incentivo per accorpamento ex DGRT 711/2018	
Fondo Non Autosufficienza	
Fondo Vita indipendente	
Fondo Povertà - quota servizi	
Fondo Povertà - quota servizi senza dimora	
PON Reddito di cittadinanza	
PON Senza dimora	
PON FEAD Senza dimora	
FSE PON	
GAP	
Altri trasferimenti da Enti pubblici	10000
Trasferimento fondi da privati	
Compartecipazione utenti	
Risorse sociali totali	15000
RISORSE TOTALI	15000

Note

--

Referente attività

Scheda compilata da:

Nome	Massimiliano Marcucci	Nome	Massimiliano Marcucci
------	-----------------------	------	-----------------------

Titolo del progetto/attività

Percorso Disturbi Psicopatologici in età evolutiva

Obiettivo di salute del PIS

Integrare i servizi mettendo al centro la persona

Programma di zona

Programma salute mentale infanzia e adolescenza

Classificazione

Settore	Socio-Sanitario
Sotto-settore	Salute mentale - Minori -
Attività	Colloqui psicologico-clinici Psicoterapia

Breve descrizione

Visite NPI/psicologico-cliniche. Diagnosi e stesura multidisciplinare del PTRI. Trattamento psicoterapico, farmacologico, educativo. Sostegno alle famiglie.

Argomenti connessi:

Obiettivi specifici

Diagnosi precoce e trattamento dei disturbi psicopatologici in età evolutiva.

Modalità di gestione

AUSL gestione diretta

Tipologia

Attività continuativa – Innovativa? No

Periodo di svolgimento

	Inizio	Fine
Data		

Risorse

	2022
Fondo sanitario ordinario	
Fondo sanitario finalizzato	
Risorse sanitarie - Totale	0
Risorse proprie dei Comuni	
Risorse proprie degli enti associativi	
Fondo Sociale Regionale (FRAS+FNPS)	
Incentivo per accorpamento ex DGRT 711/2018	
Fondo Non Autosufficienza	
Fondo Vita indipendente	
Fondo Povertà - quota servizi	
Fondo Povertà - quota servizi senza dimora	
PON Reddito di cittadinanza	
PON Senza dimora	
PON FEAD Senza dimora	
FSE PON	
GAP	
Altri trasferimenti da Enti pubblici	
Trasferimento fondi da privati	
Compartecipazione utenti	
Risorse sociali totali	0
RISORSE TOTALI	0

Note

--

Referente attività

Scheda compilata da:

Nome	Mauro Camuffo	Nome	Mauro Camuffo
------	---------------	------	---------------

Titolo del progetto/attività

Mediazione antropologica minori con Disturbi dell'Apprendimento

Obiettivo di salute del PIS

Integrare i servizi mettendo al centro la persona

Programma di zona

Programma salute mentale infanzia e adolescenza

Classificazione

Settore	Socio-Sanitario
Sotto-settore	Salute mentale - Minori -
Attività	Colloqui psicologico-clinici Abilitazione e riabilitazione

Breve descrizione

Intervenire con esperti interculturali per rendere efficace la presa in carico dei minori stranieri con disturbi dell'apprendimento, disturbi del linguaggio e disabilità intellettiva, con particolare riguardo alla relazione con i genitori indispensabile per il trattamento del bambino.

Argomenti connessi:

Obiettivi specifici

Migliorare la presa in carico di minori stranieri con DSAp, DSL o disabilità intellettiva. Rafforzare la capacità di relazione degli operatori con i genitori e la rete formale ed informale del minore.

Modalità di gestione

AUSL gestione diretta

Tipologia

Attività continuativa – Innovativa? Sì

Periodo di svolgimento

	Inizio	Fine
Data		

Risorse

	2022
Fondo sanitario ordinario	
Fondo sanitario finalizzato	
Risorse sanitarie - Totale	0
Risorse proprie dei Comuni	
Risorse proprie degli enti associativi	
Fondo Sociale Regionale (FRAS+FNPS)	
Incentivo per accorpamento ex DGRT 711/2018	
Fondo Non Autosufficienza	
Fondo Vita indipendente	
Fondo Povertà - quota servizi	
Fondo Povertà - quota servizi senza dimora	
PON Reddito di cittadinanza	
PON Senza dimora	
PON FEAD Senza dimora	
FSE PON	
GAP	
Altri trasferimenti da Enti pubblici	
Trasferimento fondi da privati	
Compartecipazione utenti	
Risorse sociali totali	0
RISORSE TOTALI	0

Note

servizio di mediazione avanzata integrata per cittadini stranieri (procedura di gara in di fase di avvio da parte di ESTAR) Euro 10000 /anno risorse sanitarie

Referente attività

Scheda compilata da:

Nome	Mauro Camuffo	Nome	Mauro Camuffo
------	---------------	------	---------------

Titolo del progetto/attività

Percorso Disturbi Specifici dell'Apprendimento

Obiettivo di salute del PIS

Integrare i servizi mettendo al centro la persona

Programma di zona

Programma salute mentale infanzia e adolescenza

Classificazione

Settore	Socio-Sanitario
Sotto-settore	Salute mentale - Minori -
Attività	Colloqui psicologico-clinici Abilitazione e riabilitazione

Breve descrizione

Visite NPI/psicologico-cliniche. Valutazione delle abilità scolastiche da parte degli Operatori della Riabilitazione dedicati. Diagnosi e stesura multidisciplinare PTRI. Certificazione ai sensi L.170/2010. Interventi abilitativi/riabilitativi individuali o di gruppo. Consulenze alla scuola. Controlli periodici.

Argomenti connessi:

Obiettivi specifici

Diagnosi di DSAP. Certificazione dovuta per legge. Trattamento minori con diagnosi di DSAP di grado grave o in comorbidità.

Modalità di gestione

AUSL gestione diretta

Tipologia

Attività continuativa – Innovativa? No

Periodo di svolgimento

	Inizio	Fine
Data		

Risorse

	2022
Fondo sanitario ordinario	
Fondo sanitario finalizzato	
Risorse sanitarie - Totale	0
Risorse proprie dei Comuni	
Risorse proprie degli enti associativi	
Fondo Sociale Regionale (FRAS+FNPS)	
Incentivo per accorpamento ex DGRT 711/2018	
Fondo Non Autosufficienza	
Fondo Vita indipendente	
Fondo Povertà - quota servizi	
Fondo Povertà - quota servizi senza dimora	
PON Reddito di cittadinanza	
PON Senza dimora	
PON FEAD Senza dimora	
FSE PON	
GAP	
Altri trasferimenti da Enti pubblici	
Trasferimento fondi da privati	
Compartecipazione utenti	
Risorse sociali totali	0
RISORSE TOTALI	0

Note

--

Referente attività

Scheda compilata da:

Nome	Mauro Camuffo	Nome	Mauro Camuffo
------	---------------	------	---------------

Titolo del progetto/attività

Percorso Disturbi del Linguaggio

Obiettivo di salute del PIS

Integrare i servizi mettendo al centro la persona

Programma di zona

Programma salute mentale infanzia e adolescenza

Classificazione

Settore	Socio-Sanitario
Sotto-settore	Salute mentale - Minori -
Attività	Colloqui psicologico-clinici Abilitazione e riabilitazione

Breve descrizione

Visite NPI/Psicologico-cliniche. Valutazione funzioni linguistiche-comunicative da parte del Logopedista UFSMIA. Diagnosi e stesura multidisciplinare del PTRI. Trattamento logopedico (percorso riabilitativo 3) indiretto, individuale o di gruppo. Controlli periodici.

Argomenti connessi:

Obiettivi specifici

Diagnosi precoce e trattamento dei Disturbi Specifici del Linguaggio o del Ritardo di Linguaggio.

Modalità di gestione

AUSL gestione diretta

Tipologia

Attività continuativa – Innovativa? No

Periodo di svolgimento

	Inizio	Fine
Data		

Risorse

	2022
Fondo sanitario ordinario	
Fondo sanitario finalizzato	
Risorse sanitarie - Totale	
Risorse proprie dei Comuni	
Risorse proprie degli enti associativi	
Fondo Sociale Regionale (FRAS+FNPS)	
Incentivo per accorpamento ex DGRT 711/2018	
Fondo Non Autosufficienza	
Fondo Vita indipendente	
Fondo Povertà - quota servizi	
Fondo Povertà - quota servizi senza dimora	
PON Reddito di cittadinanza	
PON Senza dimora	
PON FEAD Senza dimora	
FSE PON	
GAP	
Altri trasferimenti da Enti pubblici	
Trasferimento fondi da privati	
Compartecipazione utenti	
Risorse sociali totali	
RISORSE TOTALI	

Note

--

Referente attività

Scheda compilata da:

Nome	Mauro Camuffo	Nome	Mauro Camuffo
------	---------------	------	---------------

Titolo del progetto/attività

Modulo di Neurologia dell'Età Evolutiva

Obiettivo di salute del PIS

Integrare i servizi mettendo al centro la persona

Programma di zona

Programma salute mentale infanzia e adolescenza

Classificazione

Settore	Socio-Sanitario
Sotto-settore	Salute mentale - Minori -
Attività	Consulenza specialistica Valutazione diagnostica multidisciplinare

Breve descrizione

Visite specialistiche integrate di Neuropsichiatria Infantile e Pediatria presso il DH dell'Ospedale di Grosseto (due mattine al mese).

Argomenti connessi:

Obiettivi specifici

Diagnosi e cura dell'epilessia, della cefalea e degli altri disturbi neurologici in età evolutiva.

Modalità di gestione

AUSL gestione diretta

Tipologia

Attività continuativa – Innovativa? No

Periodo di svolgimento

	Inizio	Fine
Data		

Risorse

	2022
Fondo sanitario ordinario	
Fondo sanitario finalizzato	
Risorse sanitarie - Totale	0
Risorse proprie dei Comuni	
Risorse proprie degli enti associativi	
Fondo Sociale Regionale (FRAS+FNPS)	
Incentivo per accorpamento ex DGRT 711/2018	
Fondo Non Autosufficienza	
Fondo Vita indipendente	
Fondo Povertà - quota servizi	
Fondo Povertà - quota servizi senza dimora	
PON Reddito di cittadinanza	
PON Senza dimora	
PON FEAD Senza dimora	
FSE PON	
GAP	
Altri trasferimenti da Enti pubblici	
Trasferimento fondi da privati	
Compartecipazione utenti	
Risorse sociali totali	0
RISORSE TOTALI	0

Note

--

Referente attività

Scheda compilata da:

Nome	Mauro Camuffo	Nome	Mauro Camuffo
------	---------------	------	---------------

Titolo del progetto/attività

Neuropsicomotricità dell'età evolutiva

Obiettivo di salute del PIS

Integrare i servizi mettendo al centro la persona

Programma di zona

Programma salute mentale infanzia e adolescenza

Classificazione

Settore	Socio-Sanitario
Sotto-settore	Salute mentale - Minori -
Attività	Colloqui psicologico-clinici Abilitazione e riabilitazione

Breve descrizione

Visite NPI/psicologico-cliniche. Diagnosi e stesura multidisciplinare del PTRI. Eventuale certificazione ai sensi L.104/92. Trattamento neuropsicomotorio (Terapista della Neuropsicomotricità dell'Età Evolutiva) individuale o di gruppo. Integrazione scolastica. Controlli periodici.

Argomenti connessi:

Obiettivi specifici

Abilitazione delle competenze psicomotorie non acquisite e riabilitazione delle funzioni carenti o deficitarie. Riavvio del percorso di sviluppo.

Modalità di gestione

AUSL gestione diretta

Tipologia

Attività continuativa – Innovativa? No

Periodo di svolgimento

	Inizio	Fine
Data		

Risorse

	2022
Fondo sanitario ordinario	
Fondo sanitario finalizzato	
Risorse sanitarie - Totale	0
Risorse proprie dei Comuni	
Risorse proprie degli enti associativi	
Fondo Sociale Regionale (FRAS+FNPS)	
Incentivo per accorpamento ex DGRT 711/2018	
Fondo Non Autosufficienza	
Fondo Vita indipendente	
Fondo Povertà - quota servizi	
Fondo Povertà - quota servizi senza dimora	
PON Reddito di cittadinanza	
PON Senza dimora	
PON FEAD Senza dimora	
FSE PON	
GAP	
Altri trasferimenti da Enti pubblici	
Trasferimento fondi da privati	
Compartecipazione utenti	
Risorse sociali totali	0
RISORSE TOTALI	0

Note

--

Referente attività

Scheda compilata da:

Nome	Mauro Camuffo	Nome	Mauro Camuffo
------	---------------	------	---------------

Titolo del progetto/attività

Continuità assistenziale del passaggio all'età adulta

Obiettivo di salute del PIS

Integrare i servizi mettendo al centro la persona

Programma di zona

Programma salute mentale infanzia e adolescenza

Classificazione

Settore	Socio-Sanitario
Sotto-settore	Salute mentale - Minori -
Attività	Continuità assistenziale del passaggio all'età adulta Valutazione diagnostica multidisciplinare

Breve descrizione

Progettazione coordinata e condivisa con i servizi di salute mentale adulti in vista del passaggio all'età adulta.

Argomenti connessi:

Obiettivi specifici

Garantire la continuità della presa in carico al passaggio all'età adulta.

Modalità di gestione

AUSL gestione diretta

Tipologia

Attività continuativa – Innovativa? No

Periodo di svolgimento

	Inizio	Fine
Data		

Risorse

	2022
Fondo sanitario ordinario	
Fondo sanitario finalizzato	
Risorse sanitarie - Totale	0
Risorse proprie dei Comuni	
Risorse proprie degli enti associativi	
Fondo Sociale Regionale (FRAS+FNPS)	
Incentivo per accorpamento ex DGRT 711/2018	
Fondo Non Autosufficienza	
Fondo Vita indipendente	
Fondo Povertà - quota servizi	
Fondo Povertà - quota servizi senza dimora	
PON Reddito di cittadinanza	
PON Senza dimora	
PON FEAD Senza dimora	
FSE PON	
GAP	
Altri trasferimenti da Enti pubblici	
Trasferimento fondi da privati	
Compartecipazione utenti	
Risorse sociali totali	0
RISORSE TOTALI	0

Note

--

Referente attività

Scheda compilata da:

Nome	Mauro Camuffo	Nome	Mauro Camuffo
------	---------------	------	---------------

Titolo del progetto/attività**Interventi psicoeducativi****Obiettivo di salute del PIS**

Integrare i servizi mettendo al centro la persona

Programma di zona

Programma salute mentale infanzia e adolescenza

Classificazione

Settore	Socio-Sanitario
Sotto-settore	Salute mentale - Minori -
Attività	Colloqui psicologico-clinici Orientamento e training

Breve descrizione

Interventi psicoeducativi specifici e aspecifici.

Argomenti connessi:**Obiettivi specifici**

Aumento delle competenze in tutti gli ambiti di sviluppo, in particolare delle competenze comunicativo-relazionali.
Incremento degli apprendimenti per il miglior adattamento ai contesti di vita.

Modalità di gestione

AUSL gestione diretta

Tipologia

Attività continuativa – Innovativa? No

Periodo di svolgimento

	Inizio	Fine
Data		

Risorse

	2022
Fondo sanitario ordinario	
Fondo sanitario finalizzato	
Risorse sanitarie - Totale	0
Risorse proprie dei Comuni	
Risorse proprie degli enti associativi	
Fondo Sociale Regionale (FRAS+FNPS)	
Incentivo per accorpamento ex DGRT 711/2018	
Fondo Non Autosufficienza	
Fondo Vita indipendente	
Fondo Povertà - quota servizi	
Fondo Povertà - quota servizi senza dimora	
PON Reddito di cittadinanza	
PON Senza dimora	
PON FEAD Senza dimora	
FSE PON	
GAP	
Altri trasferimenti da Enti pubblici	
Trasferimento fondi da privati	
Compartecipazione utenti	
Risorse sociali totali	0
RISORSE TOTALI	0

Note

--

Referente attività

Scheda compilata da:

Nome	Mauro Camuffo	Nome	Mauro Camuffo
------	---------------	------	---------------

Titolo del progetto/attività

Rapporti con Polizia/Carabinieri

Obiettivo di salute del PIS

Integrare i servizi mettendo al centro la persona

Programma di zona

Programma salute mentale infanzia e adolescenza

Classificazione

Settore	Socio-Sanitario
Sotto-settore	Salute mentale - Minori -
Attività	Colloqui psicologico-clinici Consulenza specialistica

Breve descrizione

Interventi di consulenza e di assistenza per escussioni di minori, a richiesta. Segnalazioni su iniziativa in sospetto di reato ai danni del minore.

Argomenti connessi:

Obiettivi specifici

Ascolto del minore da parte dell'Autorità Giudiziaria in presenza di uno specialista dell'UFSMIA, a garanzia della più corretta e meno disturbante modalità di approccio.

Segnalazione all'Autorità Giudiziaria di sospette condizioni di abuso e/o maltrattamento.

Modalità di gestione

AUSL gestione diretta

Tipologia

Attività continuativa – Innovativa? No

Periodo di svolgimento

	Inizio	Fine
Data		

Risorse

	2022
Fondo sanitario ordinario	
Fondo sanitario finalizzato	
Risorse sanitarie - Totale	0
Risorse proprie dei Comuni	
Risorse proprie degli enti associativi	
Fondo Sociale Regionale (FRAS+FNPS)	
Incentivo per accorpamento ex DGRT 711/2018	
Fondo Non Autosufficienza	
Fondo Vita indipendente	
Fondo Povertà - quota servizi	
Fondo Povertà - quota servizi senza dimora	
PON Reddito di cittadinanza	
PON Senza dimora	
PON FEAD Senza dimora	
FSE PON	
GAP	
Altri trasferimenti da Enti pubblici	
Trasferimento fondi da privati	
Compartecipazione utenti	
Risorse sociali totali	0
RISORSE TOTALI	0

Note

--

Referente attività

Scheda compilata da:

Nome	Mauro Camuffo	Nome	Mauro Camuffo
------	---------------	------	---------------

Titolo del progetto/attività

Collaborazione con Medicina Legale

Obiettivo di salute del PIS

Integrare i servizi mettendo al centro la persona

Programma di zona

Programma salute mentale infanzia e adolescenza

Classificazione

Settore	Socio-Sanitario
Sotto-settore	Salute mentale - Minori -
Attività	Consulenza specialistica Rapporti con Autorità giudiziaria

Breve descrizione

Partecipazione di uno specialista NPI, a turno, ai lavori delle Commissioni aziendali I.C. e L.104/92 (sedute dedicate ai minori).

Argomenti connessi:

Obiettivi specifici

Tutela dei minori in visita medico-legale per riconoscimento invalidità civile ed attestazione di handicap.

Modalità di gestione

AUSL gestione diretta

Tipologia

Attività continuativa – Innovativa? No

Periodo di svolgimento

	Inizio	Fine
Data		

Risorse

	2022
Fondo sanitario ordinario	
Fondo sanitario finalizzato	
Risorse sanitarie - Totale	0
Risorse proprie dei Comuni	
Risorse proprie degli enti associativi	
Fondo Sociale Regionale (FRAS+FNPS)	
Incentivo per accorpamento ex DGRT 711/2018	
Fondo Non Autosufficienza	
Fondo Vita indipendente	
Fondo Povertà - quota servizi	
Fondo Povertà - quota servizi senza dimora	
PON Reddito di cittadinanza	
PON Senza dimora	
PON FEAD Senza dimora	
FSE PON	
GAP	
Altri trasferimenti da Enti pubblici	
Trasferimento fondi da privati	
Compartecipazione utenti	
Risorse sociali totali	0
RISORSE TOTALI	0

Note

--

Referente attività

Scheda compilata da:

Nome	Mauro Camuffo	Nome	Mauro Camuffo
------	---------------	------	---------------

Titolo del progetto/attività

Percorso Disabilità Intellettive in età evolutiva

Obiettivo di salute del PIS

Integrare i servizi mettendo al centro la persona

Programma di zona

Programma salute mentale infanzia e adolescenza

Classificazione

Settore	Socio-Sanitario
Sotto-settore	Salute mentale - Minori -
Attività	Colloqui psicologico-clinici Abilitazione e riabilitazione

Breve descrizione

Visite NPI/psicologico-cliniche. Valutazione psicodiagnostica con test di livello validati. Diagnosi e stesura multidisciplinare PTRI. Certificazione ai sensi L.104/92. Trattamento logopedico, fisioterapico, psicomotorio (percorso riabilitativo 3); interventi psicoeducativi. Verifica della qualità dell'inclusione scolastica. Controlli periodici.

Argomenti connessi:

Obiettivi specifici

Diagnosi precoce, trattamento, inclusione scolastica.

Modalità di gestione

AUSL gestione diretta

Tipologia

Attività continuativa – Innovativa? No

Periodo di svolgimento

	Inizio	Fine
Data		

Risorse

	2022
Fondo sanitario ordinario	
Fondo sanitario finalizzato	
Risorse sanitarie - Totale	0
Risorse proprie dei Comuni	
Risorse proprie degli enti associativi	
Fondo Sociale Regionale (FRAS+FNPS)	
Incentivo per accorpamento ex DGRT 711/2018	
Fondo Non Autosufficienza	
Fondo Vita indipendente	
Fondo Povertà - quota servizi	
Fondo Povertà - quota servizi senza dimora	
PON Reddito di cittadinanza	
PON Senza dimora	
PON FEAD Senza dimora	
FSE PON	
GAP	
Altri trasferimenti da Enti pubblici	
Trasferimento fondi da privati	
Compartecipazione utenti	
Risorse sociali totali	0
RISORSE TOTALI	0

Note

--

Referente attività

Scheda compilata da:

Nome	Mauro Camuffo	Nome	Mauro Camuffo
------	---------------	------	---------------

Titolo del progetto/attività

Fisioterapia

Obiettivo di salute del PIS

Integrare i servizi mettendo al centro la persona

Programma di zona

Programma salute mentale infanzia e adolescenza

Classificazione

Settore	Socio-Sanitario
Sotto-settore	Salute mentale - Minori -
Attività	Abilitazione e riabilitazione Consulenza specialistica

Breve descrizione

Visite NPI. Diagnosi e stesura multidisciplinare del PTRI. Eventuale certificazione ai sensi L.104/92. Trattamento fisioterapico, individuale o di gruppo, dei disturbi neurologici o neuropsichici ad espressione motoria, in particolare PCI e malattie neuromuscolari in età evolutiva (percorso riabilitativo 3). Integrazione scolastica. Controlli periodici.

Argomenti connessi:

Obiettivi specifici

Abilitazione e riabilitazione dei disturbi neurologici o neuropsichici ad espressione motoria.

Modalità di gestione

AUSL gestione diretta

Tipologia

Attività continuativa – Innovativa? No

Periodo di svolgimento

	Inizio	Fine
Data		

Risorse

	2022
Fondo sanitario ordinario	
Fondo sanitario finalizzato	
Risorse sanitarie - Totale	0
Risorse proprie dei Comuni	
Risorse proprie degli enti associativi	
Fondo Sociale Regionale (FRAS+FNPS)	
Incentivo per accorpamento ex DGRT 711/2018	
Fondo Non Autosufficienza	
Fondo Vita indipendente	
Fondo Povertà - quota servizi	
Fondo Povertà - quota servizi senza dimora	
PON Reddito di cittadinanza	
PON Senza dimora	
PON FEAD Senza dimora	
FSE PON	
GAP	
Altri trasferimenti da Enti pubblici	
Trasferimento fondi da privati	
Compartecipazione utenti	
Risorse sociali totali	0
RISORSE TOTALI	0

Note

--

Referente attività

Scheda compilata da:

Nome	Mauro Camuffo	Nome	Mauro Camuffo
------	---------------	------	---------------

Titolo del progetto/attività

Consulenze al Centro per i Disturbi della Condotta Alimentare

Obiettivo di salute del PIS

Integrare i servizi mettendo al centro la persona

Programma di zona

Programma famiglie, minori, giovani e adolescenti

Classificazione

Settore	Cure primarie - Sanità territoriale
Sotto-settore	Assistenza territoriale -
Attività	Assistenza specialistica ambulatoriale -

Breve descrizione

Consulenze al Centro per i DCA di Casa Mora, a richiesta.

Argomenti connessi:

Obiettivi specifici

Consulenze specialistiche di NPIA ai minori in carico al Centro aziendale per i DCA.

Modalità di gestione

AUSL gestione diretta

Tipologia

Attività continuativa – Innovativa? No

Periodo di svolgimento

	Inizio	Fine
Data		

Risorse

	2022
Fondo sanitario ordinario	
Fondo sanitario finalizzato	
Risorse sanitarie - Totale	0
Risorse proprie dei Comuni	
Risorse proprie degli enti associativi	
Fondo Sociale Regionale (FRAS+FNPS)	
Incentivo per accorpamento ex DGRT 711/2018	
Fondo Non Autosufficienza	
Fondo Vita indipendente	
Fondo Povertà - quota servizi	
Fondo Povertà - quota servizi senza dimora	
PON Reddito di cittadinanza	
PON Senza dimora	
PON FEAD Senza dimora	
FSE PON	
GAP	
Altri trasferimenti da Enti pubblici	
Trasferimento fondi da privati	
Compartecipazione utenti	
Risorse sociali totali	0
RISORSE TOTALI	0

Note

--

Referente attività

Scheda compilata da:

Nome	Mauro Camuffo	Nome	Mauro Camuffo
------	---------------	------	---------------

Titolo del progetto/attività

PEZ 2021/2022 (Progetti Educativi Zonali)

Obiettivo di salute del PIS

Integrare i servizi mettendo al centro la persona

Programma di zona

Programma famiglie, minori, giovani e adolescenti

Classificazione

Settore	Socio-assistenziale
Sotto-settore	Interventi e servizi educativo-assistenziali e per il supporto all'inserimento lavorativo Minori
Attività	Sostegno socio-educativo scolastico -

Breve descrizione

La Deliberazione GRT n. 1116 del 28 ottobre 2021 con la quale la Giunta Regionale ha approvato le nuove “Linee guida per la programmazione e progettazione educativa integrata territoriale – anno scolastico 2021/2022” e ha stanziato apposite risorse, assegnandole alle Conferenze zonali per l’educazione e l’istruzione.

La Conferenza zonale per l’educazione e l’istruzione dell’area grossetana ha delegato a Coeso Sds Grosseto l’organizzazione di alcune attività previste nella programmazione dei PEZ (Progetti Educativi Zonali) 2021/2022. Capofila del progetto è il Comune di Grosseto.

Le scuole partecipanti al progetto sono:

IC GROSSETO 1 – 2 - 3 – 4 – 5 – 6

IC CASTIGLIONE DELLA PESCAIA – IC CIVITELLA PAGANICO

LICEO ROSMINI- POLO BIANCIARDI – POLO MANETTI PORCIATTI – ISTITUTO LORENA - ISTITUTO FOSSOMBRONI

La Regione Toscana ha inteso con la programmazione:

\- focalizzare di tutto il PEZ età scolare sull’obiettivo primario del contrasto della dispersione scolastica, in modo da rafforzare l’investimento e concentrare l’impegno di tutto il Sistema territoriale nella direzione del perseguimento del successo scolastico e formativo di bambini e ragazzi;

\- confermare, tra le finalità prioritarie, l’orientamento scolastico inserito negli ultimi due anni come veicolo di promozione del successo e di contrasto della dispersione.

Argomenti connessi: covid

Obiettivi specifici

Obiettivi:

Promuovere l'inclusione scolastica degli alunni disabili

Promuovere l'inclusione scolastica degli alunni con diversità di lingua e cultura di provenienza

Promuovere iniziative di contrasto al disagio scolastico di tipo sociale, economico, comportamentale

Promuovere l’orientamento scolastico

Azioni:

Laboratori di psicomotricità, musicoterapia, Life skills, Dog therapy

Laboratori educazione civica, linguistica, tradizioni popolari, giustizia di genere, salute
 Affiancamento studente straniero in classe
 Rassegna del teatro nella scuola: laboratori teatrali Sportello scolastico di supporto psicologico Laboratori di sviluppo delle vocazioni Sportelli di ascolto con docenti qualificati

Modalità di gestione

SdS gestione diretta

Tipologia

Attività con inizio e fine – Innovativa? Sì

Periodo di svolgimento

	Inizio	Fine
Data		

Risorse

	2022
Fondo sanitario ordinario	
Fondo sanitario finalizzato	
Risorse sanitarie - Totale	0
Risorse proprie dei Comuni	
Risorse proprie degli enti associativi	
Fondo Sociale Regionale (FRAS+FNPS)	
Incentivo per accorpamento ex DGRT 711/2018	
Fondo Non Autosufficienza	
Fondo Vita indipendente	
Fondo Povertà - quota servizi	
Fondo Povertà - quota servizi senza dimora	
PON Reddito di cittadinanza	
PON Senza dimora	
PON FEAD Senza dimora	
FSE PON	
GAP	
Altri trasferimenti da Enti pubblici	123000.36
Trasferimento fondi da privati	
Compartecipazione utenti	
Risorse sociali totali	123000.36
RISORSE TOTALI	123000.36

Note

Alcune azioni saranno realizzate mediante appalti, altre in collaborazioni con le istituzioni scolastiche

Referente attività

Scheda compilata da:

Nome	Massimiliano Marcucci	Nome	Massimiliano Marcucci
------	-----------------------	------	-----------------------

Titolo del progetto/attività

Cure intermedie Covid

Obiettivo di salute del PIS

Inclusione sociale e lotta alla povertà

Programma di zona

Programma COVID

Classificazione

Settore	Cure primarie - Sanità territoriale
Sotto-settore	Assistenza territoriale -
Attività	Cure intermedie Strutture Residenziali a maggiore rilievo sanitario

Breve descrizione

La Riabilitazione Residenziale Territoriale (ex art 26), presso l'ospedale di Castel del Piano da novembre 2020 è stata sospesa ed i letti di riabilitazione ex art 26 sono stati convertiti in cure intermedie Covid

Argomenti connessi: covid

Obiettivi specifici

presa in carico di persone non autosufficienti o con disagio sociale affette da Covid non gestibili presso il loro domicilio

Modalità di gestione

AUSL gestione diretta

Tipologia

Attività continuativa – Innovativa? Sì

Periodo di svolgimento

	Inizio	Fine
Data		

Risorse

	2022
Fondo sanitario ordinario	
Fondo sanitario finalizzato	
Risorse sanitarie - Totale	0
Risorse proprie dei Comuni	
Risorse proprie degli enti associativi	
Fondo Sociale Regionale (FRAS+FNPS)	
Incentivo per accorpamento ex DGRT 711/2018	
Fondo Non Autosufficienza	
Fondo Vita indipendente	
Fondo Povertà - quota servizi	
Fondo Povertà - quota servizi senza dimora	
PON Reddito di cittadinanza	
PON Senza dimora	
PON FEAD Senza dimora	
FSE PON	
GAP	
Altri trasferimenti da Enti pubblici	
Trasferimento fondi da privati	
Compartecipazione utenti	
Risorse sociali totali	0
RISORSE TOTALI	0

Note

--

Referente attività

Scheda compilata da:

Nome	Manola Pisani	Nome	Manola Pisani
------	---------------	------	---------------

Titolo del progetto/attività

Cure Intermedie - Ospedale di comunita

Obiettivo di salute del PIS

Tutelare la salute

Programma di zona

Programma Cure primarie e assistenza territoriale

Classificazione

Settore	Cure primarie - Sanità territoriale
Sotto-settore	Assistenza territoriale -
Attività	- -

Breve descrizione

Ospedale di comunita: presa in carico di pazienti in dimissioni difficili dall'ospedale o di pazienti complessi dal domicilio, in condizioni precarie ma che non richiedono il ricovero in reparti per acuti o con difficoltà alla gestione dell'assistenza da parte del familiare su segnalazione del MMG.

Argomenti connessi:

Obiettivi specifici

consolidamento e miglioramento delle condizioni cliniche per l'eventuale rientro a domicilio

Modalità di gestione

AUSL gestione diretta

Tipologia

Attività continuativa – Innovativa? Sì

Periodo di svolgimento

	Inizio	Fine
Data		

Risorse

	2022
Fondo sanitario ordinario	
Fondo sanitario finalizzato	
Risorse sanitarie - Totale	0
Risorse proprie dei Comuni	
Risorse proprie degli enti associativi	
Fondo Sociale Regionale (FRAS+FNPS)	
Incentivo per accorpamento ex DGRT 711/2018	
Fondo Non Autosufficienza	
Fondo Vita indipendente	
Fondo Povertà - quota servizi	
Fondo Povertà - quota servizi senza dimora	
PON Reddito di cittadinanza	
PON Senza dimora	
PON FEAD Senza dimora	
FSE PON	
GAP	
Altri trasferimenti da Enti pubblici	
Trasferimento fondi da privati	
Compartecipazione utenti	
Risorse sociali totali	0
RISORSE TOTALI	0

Note

--

Referente attività

Scheda compilata da:

Nome	Manola Pisani	Nome	Manola Pisani
------	---------------	------	---------------

Titolo del progetto/attività**Assistenza sanitaria di base - Continuità assistenziale****Obiettivo di salute del PIS**

Tutelare la salute

Programma di zona

Programma Cure primarie e assistenza territoriale

Classificazione

Settore	Cure primarie - Sanità territoriale
Sotto-settore	Assistenza territoriale -
Attività	- -

Breve descrizione

Attività di Continuità Assistenziale.-nei giorni prefestivi e festivi e nelle ore notturne.
Causa Covid l'accesso viene regolamentato dai medici con programmazione degli accessi.

Argomenti connessi: COVID**Obiettivi specifici**

Continuità assistenziale.

Modalità di gestione

AUSL gestione diretta

Tipologia

Attività continuativa – Innovativa? No

Periodo di svolgimento

	Inizio	Fine
Data		

Risorse

	2022
Fondo sanitario ordinario	
Fondo sanitario finalizzato	
Risorse sanitarie - Totale	0
Risorse proprie dei Comuni	
Risorse proprie degli enti associativi	
Fondo Sociale Regionale (FRAS+FNPS)	
Incentivo per accorpamento ex DGRT 711/2018	
Fondo Non Autosufficienza	
Fondo Vita indipendente	
Fondo Povertà - quota servizi	
Fondo Povertà - quota servizi senza dimora	
PON Reddito di cittadinanza	
PON Senza dimora	
PON FEAD Senza dimora	
FSE PON	
GAP	
Altri trasferimenti da Enti pubblici	
Trasferimento fondi da privati	
Compartecipazione utenti	
Risorse sociali totali	0
RISORSE TOTALI	0

Note

--

Referente attività

Scheda compilata da:

Nome	Manola Pisani	Nome	Manola Pisani
------	---------------	------	---------------

Titolo del progetto/attività

Assistenza Specialistica ambulatoriale

Obiettivo di salute del PIS

Tutelare la salute

Programma di zona

Programma Cure primarie e assistenza territoriale

Classificazione

Settore	Cure primarie - Sanità territoriale
Sotto-settore	Assistenza territoriale -
Attività	- -

Breve descrizione

Garanzia a livello di zona in base alle indicazioni della DRT 1080/16 delle seguenti prestazioni: prima visita e visita di controllo cardiologica, ORL, ortopedica, oculistica, neurologica, dermatologica, Odontoiatria - Percorso protetto - prevenzione odontoiatrica, Ecografia e RX diretta presso il PO.
Causa Covid sono stati rimodulati accessi agli ambulatori .

Argomenti connessi:

Obiettivi specifici

Garanzia dei LEA

Modalità di gestione

AUSL gestione diretta

Tipologia

Attività continuativa – Innovativa? Sì

Periodo di svolgimento

	Inizio	Fine
Data		

Risorse

	2022
Fondo sanitario ordinario	
Fondo sanitario finalizzato	
Risorse sanitarie - Totale	0
Risorse proprie dei Comuni	
Risorse proprie degli enti associativi	
Fondo Sociale Regionale (FRAS+FNPS)	
Incentivo per accorpamento ex DGRT 711/2018	
Fondo Non Autosufficienza	
Fondo Vita indipendente	
Fondo Povertà - quota servizi	
Fondo Povertà - quota servizi senza dimora	
PON Reddito di cittadinanza	
PON Senza dimora	
PON FEAD Senza dimora	
FSE PON	
GAP	
Altri trasferimenti da Enti pubblici	
Trasferimento fondi da privati	
Compartecipazione utenti	
Risorse sociali totali	0
RISORSE TOTALI	0

Note

--

Referente attività

Scheda compilata da:

Nome	Manola Pisani	Nome	Manola Pisani
------	---------------	------	---------------

Titolo del progetto/attività

Definizione PAP Piano Assistenziale Personalizzato UVM

Obiettivo di salute del PIS

Definire un sistema di protezione sociale e di cura per le persone non autosufficienti

Programma di zona

Programma anziani e non autosufficienti

Classificazione

Settore	Socio-Sanitario
Sotto-settore	Non Autosufficienza -
Attività	- -

Breve descrizione

Il pap redatto prevede l'erogazione di servizi e percorsi di diversa natura:

- Erogazione di contributo economico finalizzato al pagamento assistente familiare.
- Inserimento in R.S.A.
- Inserimento Centro Diurno
- Ricovero di Sollievo
- Attivazione Assistenza Domiciliare
- Attivazione ADI,ADP
- Attivazione percorso monta scale
- Attivazione Progetti a valere sul fondo non autosufficienza
- Procedura nomina amministratore di sostegno
- Trasporto sociale
- Contributo SLA
- Progetto CARD/ Farido

Argomenti connessi:

Obiettivi specifici

Mantenimento e miglioramento della condizione di vita e dello stato di salute dell'anziano non autosufficiente. DEFINIRE ATTRAVERSO UNA VALUTAZIONE MULTIDISCIPLINARE GLI INTERVENTI E LE MISURE PIU OPPORTUNE DA ADOTTARE IN QUELLA SITUAZIONE ANCHE ALLA LUCE DELLA SITUAZIONE SOCI-FAMILIARE.

Modalità di gestione

Altro tipo di gestione

Tipologia

Attività continuativa – Innovativa? Sì

Periodo di svolgimento

	Inizio	Fine
Data		

Risorse

	2022
Fondo sanitario ordinario	
Fondo sanitario finalizzato	
Risorse sanitarie - Totale	0
Risorse proprie dei Comuni	
Risorse proprie degli enti associativi	
Fondo Sociale Regionale (FRAS+FNPS)	
Incentivo per accorpamento ex DGRT 711/2018	
Fondo Non Autosufficienza	
Fondo Vita indipendente	
Fondo Povertà - quota servizi	
Fondo Povertà - quota servizi senza dimora	
PON Reddito di cittadinanza	
PON Senza dimora	
PON FEAD Senza dimora	
FSE PON	
GAP	
Altri trasferimenti da Enti pubblici	
Trasferimento fondi da privati	
Compartecipazione utenti	
Risorse sociali totali	0
RISORSE TOTALI	0

Note

la gestione dell'area Non autosufficienza risulta essere frutto della co-gestione tra sds e Azienda sanitaria.

Referente attività

Scheda compilata da:

Nome	Manola Pisani	Nome	Manola Pisani
------	---------------	------	---------------

Titolo del progetto/attività**Cure Intermedie - Posti letto in RSA****Obiettivo di salute del PIS**

Tutelare la salute

Programma di zona

Programma Cure primarie e assistenza territoriale

Classificazione

Settore	Cure primarie - Sanità territoriale
Sotto-settore	Assistenza territoriale -
Attività	- -

Breve descrizione

Posto letto Cure Intermedie in RSA : pazienti con disagio socio sanitario che necessitano di particolari interventi non erogabili a domicilio. La progettualità sarà realizzata nel corso del 2022

Argomenti connessi:**Obiettivi specifici**

Consolidamento e miglioramento delle condizioni cliniche per l'eventuale rientro a domicilio.

Modalità di gestione

AUSL gestione diretta

Tipologia

Attività continuativa – Innovativa? No

Periodo di svolgimento

	Inizio	Fine
Data		

Risorse

	2022
Fondo sanitario ordinario	
Fondo sanitario finalizzato	
Risorse sanitarie - Totale	0
Risorse proprie dei Comuni	
Risorse proprie degli enti associativi	
Fondo Sociale Regionale (FRAS+FNPS)	
Incentivo per accorpamento ex DGRT 711/2018	
Fondo Non Autosufficienza	
Fondo Vita indipendente	
Fondo Povertà - quota servizi	
Fondo Povertà - quota servizi senza dimora	
PON Reddito di cittadinanza	
PON Senza dimora	
PON FEAD Senza dimora	
FSE PON	
GAP	
Altri trasferimenti da Enti pubblici	
Trasferimento fondi da privati	
Compartecipazione utenti	
Risorse sociali totali	0
RISORSE TOTALI	0

Note

--

Referente attività

Scheda compilata da:

Nome	Manola Pisani	Nome	Manola Pisani
------	---------------	------	---------------

Titolo del progetto/attività

Sanita d'Iniziativa - Grossetana

Obiettivo di salute del PIS

Tutelare la salute

Programma di zona

Programma prevenzione e sanità di iniziativa

Classificazione

Settore	Cure primarie - Sanità territoriale
Sotto-settore	Assistenza territoriale -
Attività	- -

Breve descrizione

Percorso assistenziale pazienti di target A, target B1, programmi di comunità per pazienti a basso rischio work in progress nel 2018 Percorso assistenziale per pazienti già arruolati in SI per le patologie diabete mellito, scompenso cardiaco, BPCO e Ictus/TIA seguiti secondo PDTA attivi
L'attività è stata rallentata causa Covid.

Argomenti connessi:

Obiettivi specifici

Mantenere lo stato di salute e ridurre le complicanze a medio e lungo termine

Modalità di gestione

AUSL gestione diretta

Tipologia

Attività continuativa – Innovativa? Sì

Periodo di svolgimento

	Inizio	Fine
Data		

Risorse

	2022
Fondo sanitario ordinario	
Fondo sanitario finalizzato	
Risorse sanitarie - Totale	0
Risorse proprie dei Comuni	
Risorse proprie degli enti associativi	
Fondo Sociale Regionale (FRAS+FNPS)	
Incentivo per accorpamento ex DGRT 711/2018	
Fondo Non Autosufficienza	
Fondo Vita indipendente	
Fondo Povertà - quota servizi	
Fondo Povertà - quota servizi senza dimora	
PON Reddito di cittadinanza	
PON Senza dimora	
PON FEAD Senza dimora	
FSE PON	
GAP	
Altri trasferimenti da Enti pubblici	
Trasferimento fondi da privati	
Compartecipazione utenti	
Risorse sociali totali	0
RISORSE TOTALI	0

Note

--

Referente attività

Scheda compilata da:

Nome	Manola Pisani	Nome	Manola Pisani
------	---------------	------	---------------

Titolo del progetto/attività

PDTA - Ictus

Obiettivo di salute del PIS

Definire e adottare specifici PDTA (Percorsi Diagnostico Terapeutico Assistenziale) di Patologia

Programma di zona

Percorsi Diagnostico Terapeutico Assistenziali (PDTA) di patologia

Classificazione

Settore	Cure primarie - Sanità territoriale
Sotto-settore	Assistenza territoriale -
Attività	- -

Breve descrizione

Il Percorso Diagnostico Terapeutico Assistenziale (PDTA) riguarda la gestione in modalità di medicina di iniziativa, da parte del team multiprofessionale definito dal modello Reti cliniche integrate e strutturate, di pazienti affetti dalla patologia oggetto del percorso, in fase stabile e senza complicanze gravi. I pazienti con grado severo di impegno o complicanze gravi saranno oggetto di specifico PDTA che si integra con i percorsi Specialistici ospedalieri. Il PDTA di patologia non si applica direttamente, ma costituisce utile strumento su cui basare il Piano personalizzato di Cura di ogni singolo cittadino, che appunto viene formulato tenendo presenti i PDTA delle patologie di cui ogni singolo cittadino è affetto.

Argomenti connessi:

Obiettivi specifici

Il modello assistenziale si pone i seguenti obiettivi: - | promuovere l'autonomia decisionale e l'autocura - | migliorare l'appropriatezza degli interventi, intesa non solo come migliore efficacia ed efficienza clinica, ma anche come maggior aderenza ai bisogni del paziente - | monitorare attivamente l'andamento della patologia, cercando di prevenire l'insorgenza o ritardare l'evoluzione delle possibili complicanze - | migliorare la qualità di vita ed il reinserimento sociale - | valutare e definire un appropriato ed efficace percorso riabilitativo, quando necessario - | ridurre il rischio di recidiva - | migliorare la soddisfazione per l'assistenza.

Modalità di gestione

AUSL gestione diretta

Tipologia

Attività continuativa – Innovativa? No

Periodo di svolgimento

	Inizio	Fine
Data		

Risorse

	2022
Fondo sanitario ordinario	
Fondo sanitario finalizzato	
Risorse sanitarie - Totale	0
Risorse proprie dei Comuni	
Risorse proprie degli enti associativi	
Fondo Sociale Regionale (FRAS+FNPS)	
Incentivo per accorpamento ex DGRT 711/2018	
Fondo Non Autosufficienza	
Fondo Vita indipendente	
Fondo Povertà - quota servizi	
Fondo Povertà - quota servizi senza dimora	
PON Reddito di cittadinanza	
PON Senza dimora	
PON FEAD Senza dimora	
FSE PON	
GAP	
Altri trasferimenti da Enti pubblici	
Trasferimento fondi da privati	
Compartecipazione utenti	
Risorse sociali totali	0
RISORSE TOTALI	0

Note

--

Referente attività

Scheda compilata da:

Nome	Manola Pisani	Nome	Manola Pisani
------	---------------	------	---------------

Titolo del progetto/attività

PDTA - BPCO

Obiettivo di salute del PIS

Definire e adottare specifici PDTA (Percorsi Diagnostico Terapeutico Assistenziale) di Patologia

Programma di zona

Percorsi Diagnostico Terapeutico Assistenziali (PDTA) di patologia

Classificazione

Settore	Cure primarie - Sanità territoriale
Sotto-settore	Assistenza territoriale -
Attività	- -

Breve descrizione

Il Percorso Diagnostico Terapeutico Assistenziale (PDTA) riguarda la gestione in modalità di medicina di iniziativa, da parte del team multiprofessionale definito dal modello Reti cliniche integrate e strutturate, di pazienti affetti dalla patologia oggetto del percorso, in fase stabile e senza complicanze gravi. I pazienti con grado severo di impegno o complicanze gravi saranno oggetto di specifico PDTA che si integra con i percorsi Specialistici ospedalieri. Il PDTA di patologia non si applica direttamente, ma costituisce utile strumento su cui basare il Piano personalizzato di Cura di ogni singolo cittadino, che appunto viene formulato tenendo presenti i PDTA delle patologie di cui ogni singolo cittadino è affetto.

Argomenti connessi:

Obiettivi specifici

Il modello assistenziale si pone i seguenti obiettivi: - | promuovere l'autonomia decisionale e l'autocura - | migliorare l'appropriatezza degli interventi, intesa non solo come migliore efficacia ed efficienza clinica, ma anche come maggior aderenza ai bisogni del paziente - | monitorare attivamente l'andamento della patologia, cercando di prevenire l'insorgenza o ritardare l'evoluzione delle possibili complicanze - | migliorare la qualità di vita ed il reinserimento sociale - | valutare e definire un appropriato ed efficace percorso riabilitativo, quando necessario - | ridurre il rischio di recidiva - | migliorare la soddisfazione per l'assistenza.

Modalità di gestione

AUSL gestione diretta

Tipologia

Attività continuativa – Innovativa? Sì

Periodo di svolgimento

	Inizio	Fine
Data		

Risorse

	2022
Fondo sanitario ordinario	
Fondo sanitario finalizzato	
Risorse sanitarie - Totale	0
Risorse proprie dei Comuni	
Risorse proprie degli enti associativi	
Fondo Sociale Regionale (FRAS+FNPS)	
Incentivo per accorpamento ex DGRT 711/2018	
Fondo Non Autosufficienza	
Fondo Vita indipendente	
Fondo Povertà - quota servizi	
Fondo Povertà - quota servizi senza dimora	
PON Reddito di cittadinanza	
PON Senza dimora	
PON FEAD Senza dimora	
FSE PON	
GAP	
Altri trasferimenti da Enti pubblici	
Trasferimento fondi da privati	
Compartecipazione utenti	
Risorse sociali totali	0
RISORSE TOTALI	0

Note

--

Referente attività

Scheda compilata da:

Nome	Manola Pisani	Nome	Manola Pisani
------	---------------	------	---------------

Titolo del progetto/attività

PDTA - scompenso cardiaco

Obiettivo di salute del PIS

Definire e adottare specifici PDTA (Percorsi Diagnostico Terapeutico Assistenziale) di Patologia

Programma di zona

Percorsi Diagnostico Terapeutico Assistenziali (PDTA) di patologia

Classificazione

Settore	Cure primarie - Sanità territoriale
Sotto-settore	Assistenza territoriale -
Attività	- -

Breve descrizione

Il Percorso Diagnostico Terapeutico Assistenziale (PDTA) riguarda la gestione in modalità di medicina di iniziativa, da parte del team multiprofessionale definito dal modello Reti cliniche integrate e strutturate, di pazienti affetti dalla patologia oggetto del percorso, in fase stabile e senza complicanze gravi. I pazienti con grado severo di impegno o complicanze gravi saranno oggetto di specifico PDTA, che si integra con i percorsi specialistici ospedalieri. Il PDTA di patologia non si applica direttamente, ma costituisce utile strumento su cui basare il Piano Personalizzato di Cura di ogni singolo cittadino, che appunto viene formulato tenendo presenti i PDTA delle patologie di cui ogni singolo cittadino è affetto.

Argomenti connessi: covid

Obiettivi specifici

Il modello assistenziale si pone i seguenti obiettivi: promuovere l'autonomia decisionale e l'autocura; migliorare l'appropriatezza degli interventi, intesa non solo come migliore efficacia ed efficienza clinica, ma anche come maggior aderenza ai bisogni del paziente; monitorare attivamente l'andamento della patologia, cercando di prevenire l'insorgenza o ritardare l'evoluzione delle possibili complicanze; migliorare la qualità di vita ed il reinserimento sociale; valutare e definire un appropriato ed efficace percorso riabilitativo, quando necessario; ridurre il rischio di recidiva; migliorare la soddisfazione per l'assistenza.

Modalità di gestione

AUSL gestione diretta

Tipologia

Attività continuativa – Innovativa? No

Periodo di svolgimento

	Inizio	Fine
Data		

Risorse

	2022
Fondo sanitario ordinario	
Fondo sanitario finalizzato	
Risorse sanitarie - Totale	0
Risorse proprie dei Comuni	
Risorse proprie degli enti associativi	
Fondo Sociale Regionale (FRAS+FNPS)	
Incentivo per accorpamento ex DGRT 711/2018	
Fondo Non Autosufficienza	
Fondo Vita indipendente	
Fondo Povertà - quota servizi	
Fondo Povertà - quota servizi senza dimora	
PON Reddito di cittadinanza	
PON Senza dimora	
PON FEAD Senza dimora	
FSE PON	
GAP	
Altri trasferimenti da Enti pubblici	
Trasferimento fondi da privati	
Compartecipazione utenti	
Risorse sociali totali	0
RISORSE TOTALI	0

Note

--

Referente attività

Scheda compilata da:

Nome	Manola Pisani	Nome	Manola Pisani
------	---------------	------	---------------

Titolo del progetto/attività

PDTA - diabete

Obiettivo di salute del PIS

Definire e adottare specifici PDTA (Percorsi Diagnostico Terapeutico Assistenziale) di Patologia

Programma di zona

Percorsi Diagnostico Terapeutico Assistenziali (PDTA) di patologia

Classificazione

Settore	Cure primarie - Sanità territoriale
Sotto-settore	Assistenza territoriale -
Attività	- -

Breve descrizione

Il Percorso Diagnostico Terapeutico Assistenziale (PDTA) riguarda la gestione in modalità di medicina di iniziativa, da parte del team multiprofessionale definito dal modello Reti cliniche integrate e strutturate, di pazienti affetti dalla patologia oggetto del percorso, in fase stabile e senza complicanze gravi. I pazienti con grado severo di impegno o complicanze gravi saranno oggetto di specifico PDTA che si integra con i percorsi Specialistici ospedalieri. Il PDTA di patologia non si applica direttamente, ma costituisce utile strumento su cui basare il Piano personalizzato di Cura di ogni singolo cittadino, che appunto viene formulato tenendo presenti i PDTA delle patologie di cui ogni singolo cittadino è affetto.

Argomenti connessi:

Obiettivi specifici

Il modello assistenziale si pone i seguenti obiettivi: - | promuovere l'autonomia decisionale e l'autocura - | migliorare l'appropriatezza degli interventi, intesa non solo come migliore efficacia ed efficienza clinica, ma anche come maggior aderenza ai bisogni del paziente - | monitorare attivamente l'andamento della patologia, cercando di prevenire l'insorgenza o ritardare l'evoluzione delle possibili complicanze - | migliorare la qualità di vita ed il reinserimento sociale - | valutare e definire un appropriato ed efficace percorso riabilitativo, quando necessario - | ridurre il rischio di recidiva - | migliorare la soddisfazione per l'assistenza.

Modalità di gestione

AUSL gestione diretta

Tipologia

Attività continuativa – Innovativa? Sì

Periodo di svolgimento

	Inizio	Fine
Data		

Risorse

	2022
Fondo sanitario ordinario	
Fondo sanitario finalizzato	
Risorse sanitarie - Totale	0
Risorse proprie dei Comuni	
Risorse proprie degli enti associativi	
Fondo Sociale Regionale (FRAS+FNPS)	
Incentivo per accorpamento ex DGRT 711/2018	
Fondo Non Autosufficienza	
Fondo Vita indipendente	
Fondo Povertà - quota servizi	
Fondo Povertà - quota servizi senza dimora	
PON Reddito di cittadinanza	
PON Senza dimora	
PON FEAD Senza dimora	
FSE PON	
GAP	
Altri trasferimenti da Enti pubblici	
Trasferimento fondi da privati	
Compartecipazione utenti	
Risorse sociali totali	0
RISORSE TOTALI	0

Note

--

Referente attività

Scheda compilata da:

Nome	Manola Pisani	Nome	Manola Pisani
------	---------------	------	---------------

Titolo del progetto/attività

Assistenza sanitaria di base - Attività ambulatoriale

Obiettivo di salute del PIS

Tutelare la salute

Programma di zona

Programma Cure primarie e assistenza territoriale

Classificazione

Settore	Cure primarie - Sanità territoriale
Sotto-settore	Assistenza territoriale -
Attività	Continuità assistenziale (ex-guardia medica) Assistenza specialistica ambulatoriale

Breve descrizione

Attività ambulatoriale e domiciliare programmata e non, integrata, da parte della Medicina Generale. E' stato modulato flusso assistiti presso gli ambulatori in ottemperanza alla prevenzione della diffusione del Covid.

Argomenti connessi:

Obiettivi specifici

Implementazione attività integrata.

Modalità di gestione

AUSL gestione diretta

Tipologia

Attività continuativa – Innovativa? Sì

Periodo di svolgimento

	Inizio	Fine
Data		

Risorse

	2022
Fondo sanitario ordinario	
Fondo sanitario finalizzato	
Risorse sanitarie - Totale	0
Risorse proprie dei Comuni	
Risorse proprie degli enti associativi	
Fondo Sociale Regionale (FRAS+FNPS)	
Incentivo per accorpamento ex DGRT 711/2018	
Fondo Non Autosufficienza	
Fondo Vita indipendente	
Fondo Povertà - quota servizi	
Fondo Povertà - quota servizi senza dimora	
PON Reddito di cittadinanza	
PON Senza dimora	
PON FEAD Senza dimora	
FSE PON	
GAP	
Altri trasferimenti da Enti pubblici	
Trasferimento fondi da privati	
Compartecipazione utenti	
Risorse sociali totali	0
RISORSE TOTALI	0

Note

--

Referente attività

Scheda compilata da:

Nome	Manola Pisani	Nome	Manola Pisani
------	---------------	------	---------------

Titolo del progetto/attività

ACOT

Obiettivo di salute del PIS

Tutelare la salute

Programma di zona

Programma Cure primarie e assistenza territoriale

Classificazione

Settore	Socio-Sanitario
Sotto-settore	Non Autosufficienza -
Attività	Consulenza con medicina generale A.D.I.- Assistenza domiciliare integrata

Breve descrizione

L'Acot coordina l'interdisciplinarietà degli interventi : i servizi territoriali, gli Ospedali , i MMG, coinvolge il paziente e la sua famiglia attraverso l'elaborazione di un pap tempestivo ed efficace . L'UVM predispone un piano assistenziale personalizzato volto alla presa in carico del paziente funzionale ai bisogni.

Argomenti connessi:

Obiettivi specifici

L'acot è "patient centered" e prevede una stretta interdisciplinarietà attraverso la condivisione dei percorsi fra operatori al momento della dimissione complessa.

Modalità di gestione

AUSL gestione diretta

Tipologia

Attività continuativa – Innovativa? Sì

Periodo di svolgimento

	Inizio	Fine
Data		

Risorse

	2022
Fondo sanitario ordinario	
Fondo sanitario finalizzato	
Risorse sanitarie - Totale	0
Risorse proprie dei Comuni	
Risorse proprie degli enti associativi	
Fondo Sociale Regionale (FRAS+FNPS)	
Incentivo per accorpamento ex DGRT 711/2018	
Fondo Non Autosufficienza	
Fondo Vita indipendente	
Fondo Povertà - quota servizi	
Fondo Povertà - quota servizi senza dimora	
PON Reddito di cittadinanza	
PON Senza dimora	
PON FEAD Senza dimora	
FSE PON	
GAP	
Altri trasferimenti da Enti pubblici	
Trasferimento fondi da privati	
Compartecipazione utenti	
Risorse sociali totali	0
RISORSE TOTALI	0

Note

--

Referente attività

Scheda compilata da:

Nome	Manola Pisani	Nome	Manola Pisani
------	---------------	------	---------------

Titolo del progetto/attività

Presidi territoriali

Obiettivo di salute del PIS

Tutelare la salute

Programma di zona

Programma Cure primarie e assistenza territoriale

Classificazione

Settore	Cure primarie - Sanità territoriale
Sotto-settore	Assistenza territoriale -
Attività	Assistenza specialistica ambulatoriale Assistenza ambulatoriale non integrata

Breve descrizione

Attività dei presidi territoriali presenti nella nuova zona: prelievi domiciliari e ambulatoriali, ambulatorio infermieristico, assistenza domiciliare non integrata ed integrata, specialistica ambulatoriale

Argomenti connessi:

Obiettivi specifici

Erogazione servizi compresi nei LEA in risposta ai bisogni sanitari degli utenti anche su richiesta medica

Modalità di gestione

AUSL gestione diretta

Tipologia

Attività continuativa – Innovativa? Sì

Periodo di svolgimento

	Inizio	Fine
Data		

Risorse

	2022
Fondo sanitario ordinario	
Fondo sanitario finalizzato	
Risorse sanitarie - Totale	0
Risorse proprie dei Comuni	
Risorse proprie degli enti associativi	
Fondo Sociale Regionale (FRAS+FNPS)	
Incentivo per accorpamento ex DGRT 711/2018	
Fondo Non Autosufficienza	
Fondo Vita indipendente	
Fondo Povertà - quota servizi	
Fondo Povertà - quota servizi senza dimora	
PON Reddito di cittadinanza	
PON Senza dimora	
PON FEAD Senza dimora	
FSE PON	
GAP	
Altri trasferimenti da Enti pubblici	
Trasferimento fondi da privati	
Compartecipazione utenti	
Risorse sociali totali	0
RISORSE TOTALI	0

Note

--

Referente attività

Scheda compilata da:

Nome	Manola Pisani	Nome	Manola Pisani
------	---------------	------	---------------

Titolo del progetto/attività**Assistenza domiciliare non integrata****Obiettivo di salute del PIS**

Tutelare la salute

Programma di zona

Programma Cure primarie e assistenza territoriale

Classificazione

Settore	Cure primarie - Sanità territoriale
Sotto-settore	Assistenza territoriale -
Attività	Assistenza domiciliare non integrata (cure domiciliari) -

Breve descrizione

Preso in cura dei pazienti che necessitano di interventi legati a bisogni semplici sanitari monoprofessionali sia programmati che occasionali.

Argomenti connessi:**Obiettivi specifici**

Risposta al bisogno sanitario semplice.

Modalità di gestione

AUSL gestione diretta

Tipologia

Attività continuativa – Innovativa? Sì

Periodo di svolgimento

	Inizio	Fine
Data		

Risorse

	2022
Fondo sanitario ordinario	
Fondo sanitario finalizzato	
Risorse sanitarie - Totale	0
Risorse proprie dei Comuni	
Risorse proprie degli enti associativi	
Fondo Sociale Regionale (FRAS+FNPS)	
Incentivo per accorpamento ex DGRT 711/2018	
Fondo Non Autosufficienza	
Fondo Vita indipendente	
Fondo Povertà - quota servizi	
Fondo Povertà - quota servizi senza dimora	
PON Reddito di cittadinanza	
PON Senza dimora	
PON FEAD Senza dimora	
FSE PON	
GAP	
Altri trasferimenti da Enti pubblici	
Trasferimento fondi da privati	
Compartecipazione utenti	
Risorse sociali totali	0
RISORSE TOTALI	0

Note

--

Referente attività

Scheda compilata da:

Nome	Manola Pisani	Nome	Manola Pisani
------	---------------	------	---------------

Titolo del progetto/attività

PNRR: Servizi sociali, disabilità e marginalità sociale

Obiettivo di salute del PIS

Inclusione sociale e lotta alla povertà

Programma di zona

PNRR - Missione 5 componente 2

Classificazione

Settore	Socio-assistenziale
Sotto-settore	Interventi e servizi educativo-assistenziali e per il supporto all'inserimento lavorativo Multiutenza
Attività	- -

Breve descrizione

Le attività prendono spunto dalla Sottocomponente "Servizi sociali, disabilità e marginalità sociale" nell'ambito della Componente M5C2 del PNRR.

La Sottocomponente si articola, in particolare, in tre Investimenti

- Investimento 1.1 - Sostegno alle persone vulnerabili e prevenzione dell'istituzionalizzazione degli anziani non autosufficienti;
- Investimento 1.2 - Percorsi di autonomia per persone con disabilità;
- Investimento 1.3 - Housing temporaneo e stazioni di posta.

Sono attesi bandi ministeriali per il finanziamento delle azioni a partire dal 15 febbraio 2022, aventi come ripartizione territoriale quelli che vengono chiamati gli "ambiti territoriali sociali" (ATS), ovvero nel nostro caso i territori di competenza della Società della salute.

Argomenti connessi: PNRR

Obiettivi specifici

La sottocomponente "Servizi sociali, disabilità e marginalità sociale" ha come obiettivo quello di:

\- rafforzare il ruolo dei servizi sociali territoriali come strumento di resilienza, mirando alla definizione di modelli personalizzati per la cura delle famiglie, delle persone di minore età, degli adolescenti e degli anziani, così come delle persone con disabilità;

\- migliorare il sistema di protezione e le azioni di inclusione a favore di persone in condizioni di estrema emarginazione (es. persone senza dimora) e di deprivazione abitativa attraverso una più ampia offerta di strutture e servizi anche temporanei.

Le azioni saranno finalizzate

\- a sostenere le capacità genitoriali e a supportare le famiglie e i bambini in condizioni di vulnerabilità;

\- a rafforzare i servizi sociali attraverso l'introduzione di meccanismi di condivisione e supervisione per gli assistenti sociali;

\- a sostenere percorsi di autonomia per persone con disabilità sul modello delle progettualità per la "vita indipendente" e per il "dopo di noi" sperimentate negli anni, con attenzione sia agli aspetti legati alla progettazione individualizzata, che agli aspetti legati alla residenzialità e a quelli legati all'autonomizzazione attraverso il lavoro;

\- a rafforzare i sistemi territoriali di presa in carico delle persone senza dimora o in povertà estrema attraverso la realizzazione di centri servizi per il contrasto alla povertà diffusi nel territorio (stazioni di posta).

Le tipologie di azioni possibili saranno:

1.1.1. Sostegno alle capacità genitoriali e prevenzione della vulnerabilità delle famiglie e dei bambini

1.1.2. Autonomia degli anziani non autosufficienti

1.1.3. Rafforzamento dei servizi sociali a sostegno della domiciliarità

1.1.4. Rafforzamento dei servizi sociali e prevenzione del fenomeno dei burn out tra gli operatori sociali

1.2. Percorsi di autonomia per persone con disabilità

1.3.1. Housing first

1.3.2. Stazioni di posta

In ogni caso, sarà dalla lettura effettiva dei bandi che scaturiranno le proposte progettuali da presentare al Ministero.

Modalità di gestione

SdS gestione diretta

Tipologia

Attività con inizio e fine – Innovativa? Sì

Periodo di svolgimento

	Inizio	Fine
Data		

Risorse

	2022
Fondo sanitario ordinario	
Fondo sanitario finalizzato	
Risorse sanitarie - Totale	0
Risorse proprie dei Comuni	
Risorse proprie degli enti associativi	
Fondo Sociale Regionale (FRAS+FNPS)	
Incentivo per accorpamento ex DGRT 711/2018	
Fondo Non Autosufficienza	
Fondo Vita indipendente	
Fondo Povertà - quota servizi	
Fondo Povertà - quota servizi senza dimora	
PON Reddito di cittadinanza	
PON Senza dimora	
PON FEAD Senza dimora	
FSE PON	
GAP	
Altri trasferimenti da Enti pubblici	
Trasferimento fondi da privati	
Compartecipazione utenti	
Risorse sociali totali	700000
RISORSE TOTALI	700000

Note

Il valore presunto della misura vale circa 5.700.000 euro, se calcolata con l'acquisizione di un progetto per ogni azione disponibile, ovvero 7 progetti.

Referente attività

Scheda compilata da:

Nome	Elisabetta Mori	Nome	Massimiliano Marcucci
------	-----------------	------	-----------------------

Titolo del progetto/attività

DIMISSIONI OSPEDALIERE COMPLESSE

Obiettivo di salute del PIS

Definire un sistema di protezione sociale e di cura per le persone non autosufficienti

Programma di zona

Programma anziani e non autosufficienti

Classificazione

Settore	Socio-Sanitario
Sotto-settore	Non Autosufficienza -
Attività	Definizione piano personalizzato -

Breve descrizione

L'Acot è l'agenzia di continuità ospedale territorio prevista a livello regionale , che cura tutte le dimissioni complesse

Argomenti connessi:

Obiettivi specifici

si tratta di una equipe formata da medico , infermiere e assistente sociale che in stretta collaborazione con fisioterapista elaborano percorsi assistenziali specifici e personalizzati per i bisogni dei pazienti in dimissione per un loro rientro autonomo a domicilio

Modalità di gestione

AUSL gestione diretta

Tipologia

Attività continuativa – Innovativa? No

Periodo di svolgimento

	Inizio	Fine
Data		

Risorse

	2022
Fondo sanitario ordinario	
Fondo sanitario finalizzato	
Risorse sanitarie - Totale	
Risorse proprie dei Comuni	
Risorse proprie degli enti associativi	
Fondo Sociale Regionale (FRAS+FNPS)	
Incentivo per accorpamento ex DGRT 711/2018	
Fondo Non Autosufficienza	
Fondo Vita indipendente	
Fondo Povertà - quota servizi	
Fondo Povertà - quota servizi senza dimora	
PON Reddito di cittadinanza	
PON Senza dimora	
PON FEAD Senza dimora	
FSE PON	
GAP	
Altri trasferimenti da Enti pubblici	
Trasferimento fondi da privati	
Compartecipazione utenti	
Risorse sociali totali	
RISORSE TOTALI	

Note

nelle tre ex zone l'attività ACOT all'interno delle commissioni è garantita da tre unità di personale aziendale .

Referente attività

Scheda compilata da:

Nome	Fabrizio Boldrini	Nome	Maria Maddalena Ronchi
------	-------------------	------	------------------------

Titolo del progetto/attività**Collaborazione con Ospedale minori nati sostanze stupefacenti****Obiettivo di salute del PIS**

Contrastare le dipendenze

Programma di zona

Programma dipendenze da sostanze

Classificazione

Settore	Socio-Sanitario
Sotto-settore	Dipendenze con Sostanze -
Attività	Rapporti con Autorità giudiziaria Valutazione diagnostica multidisciplinare

Breve descrizione

per le situazioni relative ai neonati positivi a sostanze stupefacenti , è in corso una specifica collaborazione fra ausl , Coeso e Ospedale Misericordia per la creazione di una istruzione operativa

Argomenti connessi:**Obiettivi specifici**

tutela del neonato , coordinamento fra servizi e fra ospedale e territorio

Modalità di gestione

AUSL gestione diretta

Tipologia

Attività continuativa – Innovativa? No

Periodo di svolgimento

	Inizio	Fine
Data		

Risorse

	2022
Fondo sanitario ordinario	
Fondo sanitario finalizzato	
Risorse sanitarie - Totale	
Risorse proprie dei Comuni	
Risorse proprie degli enti associativi	
Fondo Sociale Regionale (FRAS+FNPS)	
Incentivo per accorpamento ex DGRT 711/2018	
Fondo Non Autosufficienza	
Fondo Vita indipendente	
Fondo Povertà - quota servizi	
Fondo Povertà - quota servizi senza dimora	
PON Reddito di cittadinanza	
PON Senza dimora	
PON FEAD Senza dimora	
FSE PON	
GAP	
Altri trasferimenti da Enti pubblici	
Trasferimento fondi da privati	
Compartecipazione utenti	
Risorse sociali totali	
RISORSE TOTALI	

Note

--

Referente attività

Scheda compilata da:

Nome	Fabrizio Boldrini	Nome	Maria Maddalena Ronchi
------	-------------------	------	------------------------

Titolo del progetto/attività

Supporto alla realizzazione di progetti e attività svolte da enti del Terzo Settore

Obiettivo di salute del PIS

Costruire un sistema di programmazione basato sulla conoscenza

Programma di zona

Programmazione e riorganizzazione

Classificazione

Settore	Socio-assistenziale
Sotto-settore	Azioni di sistema Socio-assistenziale Multiutenza
Attività	Altri interventi che favoriscono la programmazione e la crescita del sistema -

Breve descrizione

Supporto logistico ed economico nella stesura e realizzazione di progettualità rivolte alla cittadinanza dai vari enti del Terzo Settore

Argomenti connessi:

Obiettivi specifici

Omogeneizzazione di procedure di supporto e di erogazione di contributi finalizzati all'erogazione di servizi integrativi a quelli della SDS.

Modalità di gestione

SdS gestione diretta

Tipologia

Attività continuativa – Innovativa? Sì

Periodo di svolgimento

	Inizio	Fine
Data		

Risorse

	2022
Fondo sanitario ordinario	
Fondo sanitario finalizzato	
Risorse sanitarie - Totale	0
Risorse proprie dei Comuni	100000
Risorse proprie degli enti associativi	
Fondo Sociale Regionale (FRAS+FNPS)	
Incentivo per accorpamento ex DGRT 711/2018	
Fondo Non Autosufficienza	
Fondo Vita indipendente	
Fondo Povertà - quota servizi	
Fondo Povertà - quota servizi senza dimora	
PON Reddito di cittadinanza	
PON Senza dimora	
PON FEAD Senza dimora	
FSE PON	
GAP	
Altri trasferimenti da Enti pubblici	
Trasferimento fondi da privati	
Compartecipazione utenti	
Risorse sociali totali	100000
RISORSE TOTALI	100000

Note

Le risorse economiche per l'anno 2022 sono state stimate sulla base degli interventi co-finanziati nel 2021.

Referente attività

Scheda compilata da:

Nome	Fabrizio Boldrini	Nome	Giampaolo Tollapi
------	-------------------	------	-------------------

Titolo del progetto/attività

Mamma Segreta

Obiettivo di salute del PIS

Integrare i servizi mettendo al centro la persona

Programma di zona

Programma famiglie, minori, giovani e adolescenti

Classificazione

Settore	Socio-Sanitario
Sotto-settore	Azioni di sistema Socio-Sanitario -
Attività	Altri interventi che favoriscono la programmazione e la crescita del sistema Strumenti di Programmazione

Breve descrizione

Si tratta di una attività relativa alla donna che vuole partorire in anonimato , espletata all'interno del Consultorio, disciplinata dalla DGRT 792 DEL 2012, con la collaborazione dell'Ospedale

Argomenti connessi:

Obiettivi specifici

L'obiettivo è la tutela della donna e della procreazione responsabile

Modalità di gestione

AUSL gestione diretta

Tipologia

Attività continuativa – Innovativa? No

Periodo di svolgimento

	Inizio	Fine
Data		

Risorse

	2022
Fondo sanitario ordinario	
Fondo sanitario finalizzato	
Risorse sanitarie - Totale	0
Risorse proprie dei Comuni	
Risorse proprie degli enti associativi	
Fondo Sociale Regionale (FRAS+FNPS)	
Incentivo per accorpamento ex DGRT 711/2018	
Fondo Non Autosufficienza	
Fondo Vita indipendente	
Fondo Povertà - quota servizi	
Fondo Povertà - quota servizi senza dimora	
PON Reddito di cittadinanza	
PON Senza dimora	
PON FEAD Senza dimora	
FSE PON	
GAP	
Altri trasferimenti da Enti pubblici	
Trasferimento fondi da privati	
Compartecipazione utenti	
Risorse sociali totali	0
RISORSE TOTALI	0

Note

--

Referente attività

Scheda compilata da:

Nome	Maria Maddalena Ronchi	Nome	Maria Maddalena Ronchi
------	------------------------	------	------------------------

Titolo del progetto/attività

Progetto Riabilitazione Equestre

Obiettivo di salute del PIS

Integrare i servizi mettendo al centro la persona

Programma di zona

Programma salute mentale infanzia e adolescenza

Classificazione

Settore	Socio-Sanitario
Sotto-settore	Salute mentale - Minori -
Attività	Abilitazione e riabilitazione Supporto alla autonomia

Breve descrizione

Collaborazione con CIAM/Associazione Grossetana Genitori Bambini Portatori di Handicap per l'attività di Riabilitazione Equestre/Ippoterapia svolta presso il Centro Ippico Il Mustiaio per i minori con disabilità.

Argomenti connessi:

Obiettivi specifici

Supervisione all'attività degli specialisti NPI dell'UFSMIA (PTRI integrati); visite periodiche degli specialisti NPI dell'UFSMIA presso il centro ippico Il Mustiaio (maneggio e campo coperto).

Modalità di gestione

AUSL gestione diretta

Tipologia

Attività continuativa – Innovativa? No

Periodo di svolgimento

	Inizio	Fine
Data		

Risorse

	2022
Fondo sanitario ordinario	
Fondo sanitario finalizzato	
Risorse sanitarie - Totale	0
Risorse proprie dei Comuni	
Risorse proprie degli enti associativi	
Fondo Sociale Regionale (FRAS+FNPS)	
Incentivo per accorpamento ex DGRT 711/2018	
Fondo Non Autosufficienza	
Fondo Vita indipendente	
Fondo Povertà - quota servizi	
Fondo Povertà - quota servizi senza dimora	
PON Reddito di cittadinanza	
PON Senza dimora	
PON FEAD Senza dimora	
FSE PON	
GAP	
Altri trasferimenti da Enti pubblici	
Trasferimento fondi da privati	
Compartecipazione utenti	
Risorse sociali totali	0
RISORSE TOTALI	0

Note

--

Referente attività

Scheda compilata da:

Nome	Mauro Camuffo	Nome	Mauro Camuffo
------	---------------	------	---------------

Titolo del progetto/attività

Percorso 0-3

Obiettivo di salute del PIS

Integrare i servizi mettendo al centro la persona

Programma di zona

Programma salute mentale infanzia e adolescenza

Classificazione

Settore	Cure primarie - Sanità territoriale
Sotto-settore	Assistenza territoriale -
Attività	Assistenza specialistica ambulatoriale -

Breve descrizione

Valutazione dei Fisioterapisti UFSMIA dei minori ricoverati in Patologia Neonatale (su chiamata) ed avvio alla presa in carico e al trattamento abilitativo/riabilitativo neuromotorio.

Argomenti connessi:

Obiettivi specifici

Diagnosi precoce, accompagnamento della famiglia alla presa in carico UFSMIA, inizio precoce del trattamento quando necessario.

Modalità di gestione

AUSL gestione diretta

Tipologia

Attività continuativa – Innovativa? No

Periodo di svolgimento

	Inizio	Fine
Data		

Risorse

	2022
Fondo sanitario ordinario	
Fondo sanitario finalizzato	
Risorse sanitarie - Totale	0
Risorse proprie dei Comuni	
Risorse proprie degli enti associativi	
Fondo Sociale Regionale (FRAS+FNPS)	
Incentivo per accorpamento ex DGRT 711/2018	
Fondo Non Autosufficienza	
Fondo Vita indipendente	
Fondo Povertà - quota servizi	
Fondo Povertà - quota servizi senza dimora	
PON Reddito di cittadinanza	
PON Senza dimora	
PON FEAD Senza dimora	
FSE PON	
GAP	
Altri trasferimenti da Enti pubblici	
Trasferimento fondi da privati	
Compartecipazione utenti	
Risorse sociali totali	0
RISORSE TOTALI	0

Note

Collaborazione con la Pediatria Ospedaliera per la migliore gestione dei casi con ritardo/disturbo neuromotorio.

Referente attività

Scheda compilata da:

Nome	Mauro Camuffo	Nome	Mauro Camuffo
------	---------------	------	---------------

Titolo del progetto/attività

Fornitura certificazioni/relazioni tecniche

Obiettivo di salute del PIS

Integrare i servizi mettendo al centro la persona

Programma di zona

Programma salute mentale infanzia e adolescenza

Classificazione

Settore	Cure primarie - Sanità territoriale
Sotto-settore	Assistenza territoriale -
Attività	Assistenza specialistica ambulatoriale -

Breve descrizione

Compilazione e fornitura alle famiglie di: Diagnosi Funzionale, Profilo Dinamico Funzionale, cert. per DSAP, cert. per BES, cert. ai sensi Legge 104/92, cert. per patentino/patente, relazione richiesta da scuola, cert. per disabilità gravissima, cert. per acquisto strumenti elettronici con agevolazioni fiscali ecc.
Compilazione e rilascio di relazione richiesta da Trib. Minorenni-Trib. Ordinario.

Argomenti connessi:

Obiettivi specifici

Fornitura delle certificazioni/relazioni tecniche richieste dalle famiglie dei minori in carico per l'ottenimento di risorse/attestazioni/riconoscimenti dovuti per legge.
Rilascio delle relazioni tecniche richieste dall'Autorità Giudiziaria.

Modalità di gestione

AUSL gestione diretta

Tipologia

Attività continuativa – Innovativa? No

Periodo di svolgimento

	Inizio	Fine
Data		

Risorse

	2022
Fondo sanitario ordinario	
Fondo sanitario finalizzato	
Risorse sanitarie - Totale	0
Risorse proprie dei Comuni	
Risorse proprie degli enti associativi	
Fondo Sociale Regionale (FRAS+FNPS)	
Incentivo per accorpamento ex DGRT 711/2018	
Fondo Non Autosufficienza	
Fondo Vita indipendente	
Fondo Povertà - quota servizi	
Fondo Povertà - quota servizi senza dimora	
PON Reddito di cittadinanza	
PON Senza dimora	
PON FEAD Senza dimora	
FSE PON	
GAP	
Altri trasferimenti da Enti pubblici	
Trasferimento fondi da privati	
Compartecipazione utenti	
Risorse sociali totali	0
RISORSE TOTALI	0

Note

--

Referente attività

Scheda compilata da:

Nome	Mauro Camuffo	Nome	Mauro Camuffo
------	---------------	------	---------------

Titolo del progetto/attività**Condominio solidale Seggiano****Obiettivo di salute del PIS**

Definire un sistema di protezione sociale e di cura per le persone non autosufficienti

Programma di zona

Programma anziani e non autosufficienti

Classificazione

Settore	Socio-assistenziale
Sotto-settore	Strutture comunitarie residenziali Emarginazione e disagio adulti
Attività	- -

Breve descrizione

Struttura residenziale e diurna per adulti ed anziani autosufficienti, gestita direttamente dal Comune di Seggiano mediante appalto a coop.soc. esterna.

Argomenti connessi:**Obiettivi specifici**

Affidamento a coop. del terzo settore per la gestione della struttura e monitoraggio della SdS per quello che concerne gli inserimenti e il coordinamento sul territorio

Modalità di gestione

Altro tipo di gestione

Tipologia

Attività continuativa – Innovativa? Sì

Periodo di svolgimento

	Inizio	Fine
Data		

Risorse

	2022
Fondo sanitario ordinario	
Fondo sanitario finalizzato	
Risorse sanitarie - Totale	0
Risorse proprie dei Comuni	
Risorse proprie degli enti associativi	
Fondo Sociale Regionale (FRAS+FNPS)	
Incentivo per accorpamento ex DGRT 711/2018	
Fondo Non Autosufficienza	
Fondo Vita indipendente	
Fondo Povertà - quota servizi	
Fondo Povertà - quota servizi senza dimora	
PON Reddito di cittadinanza	
PON Senza dimora	
PON FEAD Senza dimora	
FSE PON	
GAP	
Altri trasferimenti da Enti pubblici	
Trasferimento fondi da privati	
Compartecipazione utenti	
Risorse sociali totali	0
RISORSE TOTALI	0

Note

L'attività procede a regime, il servizio è affidato ad una cooperativa sociale dal Comune di Seggiano ed il s.s. sociale provvede ad effettuare la valutazione, l'invio e l'eventuale compartecipazione

Referente attività

Scheda compilata da:

Nome	Giampaolo Tollapi	Nome	Giampaolo Tollapi
------	-------------------	------	-------------------

Titolo del progetto/attività

Istituzione Tavolo Interdipartimentale sulle tematiche LGBT+

Obiettivo di salute del PIS

Integrare i servizi mettendo al centro la persona

Programma di zona

Programma Consultori e materno-infantile

Classificazione

Settore	Prevenzione e promozione
Sotto-settore	Azioni di sistema Prevenzione e promozione -
Attività	Revisione e miglioramento dei processi assistenziali -

Breve descrizione

Attività di formazione/informazione nelle scuole. Attività di accoglienza e sostegno ai genitori di giovani appartenenti alla comunità LGBT+

Argomenti connessi: stile di vita

Obiettivi specifici

Incontri con gruppi classi e gruppi insegnanti. Accoglienza ed orientamento giovani con disforia di genere. Gruppi di sostegno alla genitorialità.

Modalità di gestione

AUSL gestione diretta

Tipologia

Attività continuativa – Innovativa? Sì

Periodo di svolgimento

	Inizio	Fine
Data		

Risorse

	2022
Fondo sanitario ordinario	
Fondo sanitario finalizzato	
Risorse sanitarie - Totale	0
Risorse proprie dei Comuni	
Risorse proprie degli enti associativi	
Fondo Sociale Regionale (FRAS+FNPS)	
Incentivo per accorpamento ex DGRT 711/2018	
Fondo Non Autosufficienza	
Fondo Vita indipendente	
Fondo Povertà - quota servizi	
Fondo Povertà - quota servizi senza dimora	
PON Reddito di cittadinanza	
PON Senza dimora	
PON FEAD Senza dimora	
FSE PON	
GAP	
Altri trasferimenti da Enti pubblici	
Trasferimento fondi da privati	
Compartecipazione utenti	
Risorse sociali totali	0
RISORSE TOTALI	0

Note

--

Referente attività

Scheda compilata da:

Nome	Claudia Cotoloni	Nome	Claudia Cotoloni
------	------------------	------	------------------

Titolo del progetto/attività

Assistenza per problemi individuali e di coppia

Obiettivo di salute del PIS

Integrare i servizi mettendo al centro la persona

Programma di zona

Programma Consultori e materno-infantile

Classificazione

Settore	Cure primarie - Sanità territoriale
Sotto-settore	Materno-infantile -
Attività	Assistenza per problemi individuali e di coppia Supporto psicologico e sociale a nuclei familiari in condizioni di disagio

Breve descrizione

Accoglienza, ascolto, consulenza e sostegno del sigolo o della coppia per problematiche individuali e/o di coppia.

Argomenti connessi:

Obiettivi specifici

Mediazione familiare, sostegno alle situazioni conflittuali

Modalità di gestione

AUSL gestione diretta

Tipologia

Attività continuativa – Innovativa? No

Periodo di svolgimento

	Inizio	Fine
Data		

Risorse

	2022
Fondo sanitario ordinario	
Fondo sanitario finalizzato	
Risorse sanitarie - Totale	0
Risorse proprie dei Comuni	
Risorse proprie degli enti associativi	
Fondo Sociale Regionale (FRAS+FNPS)	
Incentivo per accorpamento ex DGRT 711/2018	
Fondo Non Autosufficienza	
Fondo Vita indipendente	
Fondo Povertà - quota servizi	
Fondo Povertà - quota servizi senza dimora	
PON Reddito di cittadinanza	
PON Senza dimora	
PON FEAD Senza dimora	
FSE PON	
GAP	
Altri trasferimenti da Enti pubblici	
Trasferimento fondi da privati	
Compartecipazione utenti	
Risorse sociali totali	0
RISORSE TOTALI	0

Note

--

Referente attività

Scheda compilata da:

Nome	Claudia Cotononi	Nome	Claudia Cotononi
------	------------------	------	------------------

Titolo del progetto/attività

Centro per i disturbi del comportamento alimentare

Obiettivo di salute del PIS

Integrare i servizi mettendo al centro la persona

Programma di zona

Programma salute mentale adulti

Classificazione

Settore	Socio-Sanitario
Sotto-settore	Salute mentale - Minori -
Attività	Centro diurno per persone affette da disturbi del comportamento alimentare Trattamenti terapeutico riabilitativi di carattere intensivo

Breve descrizione

Attività territoriali e semiresidenziali volte alla diagnosi e trattamento dei DCA condotte da équipe multiprofessionale SMA e SMIA

Argomenti connessi:

Obiettivi specifici

Percorsi specifici ed appropriati di cura per persone con DCA

Modalità di gestione

AUSL gestione diretta

Tipologia

Attività continuativa – Innovativa? No

Periodo di svolgimento

	Inizio	Fine
Data		

Risorse

	2022
Fondo sanitario ordinario	
Fondo sanitario finalizzato	
Risorse sanitarie - Totale	0
Risorse proprie dei Comuni	
Risorse proprie degli enti associativi	
Fondo Sociale Regionale (FRAS+FNPS)	
Incentivo per accorpamento ex DGRT 711/2018	
Fondo Non Autosufficienza	
Fondo Vita indipendente	
Fondo Povertà - quota servizi	
Fondo Povertà - quota servizi senza dimora	
PON Reddito di cittadinanza	
PON Senza dimora	
PON FEAD Senza dimora	
FSE PON	
GAP	
Altri trasferimenti da Enti pubblici	
Trasferimento fondi da privati	
Compartecipazione utenti	
Risorse sociali totali	0
RISORSE TOTALI	0

Note

--

Referente attività

Scheda compilata da:

Nome	Margherita Papa	Nome	Edvige Facchi
------	-----------------	------	---------------

Titolo del progetto/attività**Assistenza ambulatoriale non integrata****Obiettivo di salute del PIS**

Tutelare la salute

Programma di zona

Programma Cure primarie e assistenza territoriale

Classificazione

Settore	Cure primarie - Sanità territoriale
Sotto-settore	Assistenza territoriale -
Attività	- -

Breve descrizione

Preso in cura da parte degli infermieri negli ambulatori infermieristici distrettuali per le prestazioni richieste dal medico.

Argomenti connessi:**Obiettivi specifici**

Risposta ai bisogni sanitari per gli interventi richiesti.

Modalità di gestione

AUSL gestione diretta

Tipologia

Attività continuativa – Innovativa? Sì

Periodo di svolgimento

	Inizio	Fine
Data		

Risorse

	2022
Fondo sanitario ordinario	
Fondo sanitario finalizzato	
Risorse sanitarie - Totale	0
Risorse proprie dei Comuni	
Risorse proprie degli enti associativi	
Fondo Sociale Regionale (FRAS+FNPS)	
Incentivo per accorpamento ex DGRT 711/2018	
Fondo Non Autosufficienza	
Fondo Vita indipendente	
Fondo Povertà - quota servizi	
Fondo Povertà - quota servizi senza dimora	
PON Reddito di cittadinanza	
PON Senza dimora	
PON FEAD Senza dimora	
FSE PON	
GAP	
Altri trasferimenti da Enti pubblici	
Trasferimento fondi da privati	
Compartecipazione utenti	
Risorse sociali totali	0
RISORSE TOTALI	0

Note

--

Referente attività

Scheda compilata da:

Nome	Manola Pisani	Nome	Manola Pisani
------	---------------	------	---------------

Titolo del progetto/attività

vaccinazione di massa

Obiettivo di salute del PIS

Inclusione sociale e lotta alla povertà

Programma di zona

Programma COVID

Classificazione

Settore	Cure primarie - Sanità territoriale
Sotto-settore	Assistenza territoriale -
Attività	- -

Breve descrizione

Organizzazione degli HUB vaccinali

Argomenti connessi: COVID**Obiettivi specifici**

Vaccinazione anticovid di massa

Modalità di gestione

AUSL gestione diretta

Tipologia

Attività con inizio e fine – Innovativa? Sì

Periodo di svolgimento

	Inizio	Fine
Data		

Risorse

	2022
Fondo sanitario ordinario	
Fondo sanitario finalizzato	
Risorse sanitarie - Totale	0
Risorse proprie dei Comuni	
Risorse proprie degli enti associativi	
Fondo Sociale Regionale (FRAS+FNPS)	
Incentivo per accorpamento ex DGRT 711/2018	
Fondo Non Autosufficienza	
Fondo Vita indipendente	
Fondo Povertà - quota servizi	
Fondo Povertà - quota servizi senza dimora	
PON Reddito di cittadinanza	
PON Senza dimora	
PON FEAD Senza dimora	
FSE PON	
GAP	
Altri trasferimenti da Enti pubblici	
Trasferimento fondi da privati	
Compartecipazione utenti	
Risorse sociali totali	0
RISORSE TOTALI	0

Note

--

Referente attività

Scheda compilata da:

Nome	Manola Pisani	Nome	Manola Pisani
------	---------------	------	---------------

Titolo del progetto/attività

Interventi di sostegno socio educativo in Ufsmia

Obiettivo di salute del PIS

Integrare i servizi mettendo al centro la persona

Programma di zona

Programma salute mentale infanzia e adolescenza

Classificazione

Settore	Socio-Sanitario
Sotto-settore	Salute mentale - Minori -
Attività	Valutazione diagnostica multidisciplinare -

Breve descrizione

L'assistente sociale in Ufsmia garantisce a livello aziendale il supporto alle famiglie , l'orientamento nella rete dei servizi e nel volontariato attraverso prestazioni socio sanitarie ad elevata integrazione socio sanitaria e si occupa e gli inserimenti residenziali dei minori con disabilità

Argomenti connessi:

Obiettivi specifici

ll'obiettivo è la definizione di progetti individualizzati sui minori disabili

Modalità di gestione

AUSL gestione diretta

Tipologia

Attività continuativa – Innovativa? No

Periodo di svolgimento

	Inizio	Fine
Data		

Risorse

	2022
Fondo sanitario ordinario	
Fondo sanitario finalizzato	
Risorse sanitarie - Totale	
Risorse proprie dei Comuni	
Risorse proprie degli enti associativi	
Fondo Sociale Regionale (FRAS+FNPS)	
Incentivo per accorpamento ex DGRT 711/2018	
Fondo Non Autosufficienza	
Fondo Vita indipendente	
Fondo Povertà - quota servizi	
Fondo Povertà - quota servizi senza dimora	
PON Reddito di cittadinanza	
PON Senza dimora	
PON FEAD Senza dimora	
FSE PON	
GAP	
Altri trasferimenti da Enti pubblici	
Trasferimento fondi da privati	
Compartecipazione utenti	
Risorse sociali totali	
RISORSE TOTALI	

Note

--

Referente attività

Scheda compilata da:

Nome	Mauro Camuffo	Nome	Maria Maddalena Ronchi
------	---------------	------	------------------------

Titolo del progetto/attività

Rapporti con Giudice Tutelare

Obiettivo di salute del PIS

Definire un sistema di protezione sociale e di cura per le persone non autosufficienti

Programma di zona

Programma anziani e non autosufficienti

Classificazione

Settore	Socio-Sanitario
Sotto-settore	Azioni di sistema Socio-Sanitario -
Attività	Altri interventi che favoriscono la programmazione e la crescita del sistema -

Breve descrizione

i rapporti con il Giudice Tutelare riguardano la sfera della capacità giuridica in quanto l'assistente sociale si occupa di istruire le segnalazioni di AMMINISTRATORE DI SOSTEGNO per anziani, disabili, minori

Argomenti connessi:

Obiettivi specifici

tutela della persona fragile

Modalità di gestione

SdS gestione diretta

Tipologia

Attività continuativa – Innovativa? No

Periodo di svolgimento

	Inizio	Fine
Data		

Risorse

	2022
Fondo sanitario ordinario	
Fondo sanitario finalizzato	
Risorse sanitarie - Totale	
Risorse proprie dei Comuni	
Risorse proprie degli enti associativi	
Fondo Sociale Regionale (FRAS+FNPS)	
Incentivo per accorpamento ex DGRT 711/2018	
Fondo Non Autosufficienza	
Fondo Vita indipendente	
Fondo Povertà - quota servizi	
Fondo Povertà - quota servizi senza dimora	
PON Reddito di cittadinanza	
PON Senza dimora	
PON FEAD Senza dimora	
FSE PON	
GAP	
Altri trasferimenti da Enti pubblici	
Trasferimento fondi da privati	
Compartecipazione utenti	
Risorse sociali totali	
RISORSE TOTALI	

Note

--

Referente attività

Scheda compilata da:

Nome	Fabrizio Boldrini	Nome	Maria Maddalena Ronchi
------	-------------------	------	------------------------

Titolo del progetto/attività**SAMEDI Progetto capaci di curare in rete oltre le barriere culturali****Obiettivo di salute del PIS**

Migliorare il sistema di accoglienza dei migranti

Programma di zona

Programma migranti

Classificazione

Settore	Socio-Sanitario
Sotto-settore	Azioni di sistema Socio-Sanitario -
Attività	Altri interventi che favoriscono la programmazione e la crescita del sistema -

Breve descrizione

Con delibera azienda usl toscana sud estn. 252 del 2020 è stato recepito un finanziamento relativo alla salute globale dei cittadini di paesi terzi

Argomenti connessi:**Obiettivi specifici**

il progetto samedi è finalizzato al rafforzamento della capacità dei servizi di salute mentale e dipendenze di operare verso cittadini dei paesi terzi con attività mirate a raggiungere il target adolescenti

Modalità di gestione

AUSL gestione diretta

Tipologia

Attività con inizio e fine – Innovativa? Sì

Periodo di svolgimento

	Inizio	Fine
Data		

Risorse

	2022
Fondo sanitario ordinario	
Fondo sanitario finalizzato	
Risorse sanitarie - Totale	
Risorse proprie dei Comuni	
Risorse proprie degli enti associativi	
Fondo Sociale Regionale (FRAS+FNPS)	
Incentivo per accorpamento ex DGRT 711/2018	
Fondo Non Autosufficienza	
Fondo Vita indipendente	
Fondo Povertà - quota servizi	
Fondo Povertà - quota servizi senza dimora	
PON Reddito di cittadinanza	
PON Senza dimora	
PON FEAD Senza dimora	
FSE PON	
GAP	
Altri trasferimenti da Enti pubblici	
Trasferimento fondi da privati	
Compartecipazione utenti	
Risorse sociali totali	
RISORSE TOTALI	

Note

--

Referente attività

Scheda compilata da:

Nome	Fabrizio Boldrini	Nome	Maria Maddalena Ronchi
------	-------------------	------	------------------------

Titolo del progetto/attività

Emergenza sanitaria - Gestione utenza a domicilio

Obiettivo di salute del PIS

Inclusione sociale e lotta alla povertà

Programma di zona

Programma COVID

Classificazione

Settore	Socio-assistenziale
Sotto-settore	Interventi volti a favorire la domiciliarità Multiutenza
Attività	Assistenza domiciliare socio-assistenziale -

Breve descrizione

Assistenza domiciliare a persona non autosufficiente e/o disabile risultata positiva al covid-19.

Argomenti connessi: COVID

Obiettivi specifici

Potenziamento del servizio di assistenza domiciliare per soggetti risultati positivi al covid 19 al fine del mantenimento degli stessi a livello domiciliare garantendo lo stesso livello di qualità delle prestazioni, attivando personale adeguatamente formato e dotato di tutti i dispositivi necessari a garantire la sicurezza durante l'esecuzione della prestazione richiesta

Modalità di gestione

SdS gestione diretta

Tipologia

Attività con inizio e fine – Innovativa? No

Periodo di svolgimento

	Inizio	Fine
Data		

Risorse

	2022
Fondo sanitario ordinario	
Fondo sanitario finalizzato	
Risorse sanitarie - Totale	0
Risorse proprie dei Comuni	
Risorse proprie degli enti associativi	80000
Fondo Sociale Regionale (FRAS+FNPS)	
Incentivo per accorpamento ex DGRT 711/2018	
Fondo Non Autosufficienza	
Fondo Vita indipendente	
Fondo Povertà - quota servizi	
Fondo Povertà - quota servizi senza dimora	
PON Reddito di cittadinanza	
PON Senza dimora	
PON FEAD Senza dimora	
FSE PON	
GAP	
Altri trasferimenti da Enti pubblici	
Trasferimento fondi da privati	
Compartecipazione utenti	
Risorse sociali totali	80000
RISORSE TOTALI	80000

Note

--

Referente attività

Scheda compilata da:

Nome	Elisabetta Mori	Nome	Elisabetta Mori
------	-----------------	------	-----------------

Titolo del progetto/attività

Azioni a supporto dell'invecchiamento attivo

Obiettivo di salute del PIS

Tutelare la salute

Programma di zona

Programma Cure primarie e assistenza territoriale

Classificazione

Settore	Cure primarie - Sanità territoriale
Sotto-settore	Assistenza territoriale -
Attività	- -

Breve descrizione

Sviluppo di azioni rivolte alla popolazione anziana e/o disabile relative all'attività fisica adattata (AFA) e alla prevenzione delle cadute nell'anziano. Sviluppo della rete di erogatori esistente e promozione di nuove iniziative in collaborazione con i Comuni e le Zone/Distretto, orientate a facilitare la costruzione di reti di opportunità, che sviluppino a vari livelli interventi di promozione della salute.

Argomenti connessi: stile di vita

Obiettivi specifici

Individuazione del percorso AFA più idoneo per la persona, attraverso la somministrazione di scale di valutazione validate.

Modalità di gestione

AUSL gestione diretta

Tipologia

Attività continuativa – Innovativa? Sì

Periodo di svolgimento

	Inizio	Fine
Data		

Risorse

	2022
Fondo sanitario ordinario	
Fondo sanitario finalizzato	
Risorse sanitarie - Totale	0
Risorse proprie dei Comuni	
Risorse proprie degli enti associativi	
Fondo Sociale Regionale (FRAS+FNPS)	
Incentivo per accorpamento ex DGRT 711/2018	
Fondo Non Autosufficienza	
Fondo Vita indipendente	
Fondo Povertà - quota servizi	
Fondo Povertà - quota servizi senza dimora	
PON Reddito di cittadinanza	
PON Senza dimora	
PON FEAD Senza dimora	
FSE PON	
GAP	
Altri trasferimenti da Enti pubblici	
Trasferimento fondi da privati	
Compartecipazione utenti	
Risorse sociali totali	0
RISORSE TOTALI	0

Note

--

Referente attività

Scheda compilata da:

Nome	Manola Pisani	Nome	Manola Pisani
------	---------------	------	---------------

Titolo del progetto/attività

partecipazione al tavolo interdipartimentalipartimentale sulle tematiche di identità di genere

Obiettivo di salute del PIS

Integrare i servizi mettendo al centro la persona

Programma di zona

Programma famiglie, minori, giovani e adolescenti

Classificazione

Settore	Prevenzione e promozione
Sotto-settore	Azioni di sistema Prevenzione e promozione -
Attività	--

Breve descrizione

Attività di informazione/formazione in ambito scolastico e nella comunità sulle tematiche d'identità di genere in collaborazione con il Consultorio giovani

Argomenti connessi: stile di vita

Obiettivi specifici

Incontri con gruppi classe/insegnanti/famiglie su tematiche d'identità di genere

Modalità di gestione

AUSL gestione diretta

Tipologia

Attività continuativa – Innovativa? No

Periodo di svolgimento

	Inizio	Fine
Data		

Risorse

	2022
Fondo sanitario ordinario	
Fondo sanitario finalizzato	
Risorse sanitarie - Totale	0
Risorse proprie dei Comuni	
Risorse proprie degli enti associativi	
Fondo Sociale Regionale (FRAS+FNPS)	
Incentivo per accorpamento ex DGRT 711/2018	
Fondo Non Autosufficienza	
Fondo Vita indipendente	
Fondo Povertà - quota servizi	
Fondo Povertà - quota servizi senza dimora	
PON Reddito di cittadinanza	
PON Senza dimora	
PON FEAD Senza dimora	
FSE PON	
GAP	
Altri trasferimenti da Enti pubblici	
Trasferimento fondi da privati	
Compartecipazione utenti	
Risorse sociali totali	0
RISORSE TOTALI	0

Note

Referente attività

Scheda compilata da:

Nome	Claudio Pagliara	Nome	Luana Lenzi
------	------------------	------	-------------

Titolo del progetto/attività

Sportello SAM per uomini maltrattanti

Obiettivo di salute del PIS

Integrare i servizi mettendo al centro la persona

Programma di zona

Programma salute mentale adulti

Classificazione

Settore	Violenza di genere
Sotto-settore	Accoglienza e ascolto -
Attività	Accoglienza Centri di ascolto tematici

Breve descrizione

Accoglienza e intervento terapeutico(individuale o grupppale) per uomini che riconoscono di avere una problematica specifica di aggressività/violenza agita e che chiedono aiuto

Argomenti connessi: Violenza di genere

Obiettivi specifici

Prevenzione della violenza di genere, con azione diretta sugli uomini maltrattanti

Modalità di gestione

SdS gestione diretta

Tipologia

Attività continuativa – Innovativa? Sì

Periodo di svolgimento

	Inizio	Fine
Data		

Risorse

	2022
Fondo sanitario ordinario	
Fondo sanitario finalizzato	
Risorse sanitarie - Totale	
Risorse proprie dei Comuni	
Risorse proprie degli enti associativi	
Fondo Sociale Regionale (FRAS+FNPS)	
Incentivo per accorpamento ex DGRT 711/2018	
Fondo Non Autosufficienza	
Fondo Vita indipendente	
Fondo Povertà - quota servizi	
Fondo Povertà - quota servizi senza dimora	
PON Reddito di cittadinanza	
PON Senza dimora	
PON FEAD Senza dimora	
FSE PON	
GAP	
Altri trasferimenti da Enti pubblici	
Trasferimento fondi da privati	
Compartecipazione utenti	
Risorse sociali totali	
RISORSE TOTALI	

Note

--

Referente attività

Scheda compilata da:

Nome	Fabrizio Boldrini	Nome	Edvige Facchi
------	-------------------	------	---------------

Titolo del progetto/attività

USCA

Obiettivo di salute del PIS

Inclusione sociale e lotta alla povertà

Programma di zona

Programma COVID

Classificazione

Settore	Cure primarie - Sanità territoriale
Sotto-settore	Assistenza territoriale -
Attività	- -

Breve descrizione

L'USCA è la Unità Speciale di Continuità Assistenziale che si occupa di seguire a domicilio i pazienti covid+ sintomatici o sintomatici lievi monitorando lo stato di salute fino alla chiusura del percorso (negativizzazione del tampone o termine del periodo di isolamento)

Argomenti connessi: COVID

Obiettivi specifici

L'obiettivo dell'USCA è quello di monitorare lo stato di salute dei pazienti a domicilio richiedendo i tamponi ai tempi stabiliti , predisporre eventuali ricoveri ospedalieri in cooperazione con il presidio ospedaliero o in cure intermedie o presso gli alberghi sanitari

Modalità di gestione

AUSL gestione diretta

Tipologia

Attività continuativa – Innovativa? Sì

Periodo di svolgimento

	Inizio	Fine
Data		

Risorse

	2022
Fondo sanitario ordinario	
Fondo sanitario finalizzato	
Risorse sanitarie - Totale	0
Risorse proprie dei Comuni	
Risorse proprie degli enti associativi	
Fondo Sociale Regionale (FRAS+FNPS)	
Incentivo per accorpamento ex DGRT 711/2018	
Fondo Non Autosufficienza	
Fondo Vita indipendente	
Fondo Povertà - quota servizi	
Fondo Povertà - quota servizi senza dimora	
PON Reddito di cittadinanza	
PON Senza dimora	
PON FEAD Senza dimora	
FSE PON	
GAP	
Altri trasferimenti da Enti pubblici	
Trasferimento fondi da privati	
Compartecipazione utenti	
Risorse sociali totali	0
RISORSE TOTALI	0

Note

--

Referente attività

Scheda compilata da:

Nome	Manola Pisani	Nome	Manola Pisani
------	---------------	------	---------------

Titolo del progetto/attività

Progettualità legata alla missione 6 del PNRR

Obiettivo di salute del PIS

Tutelare la salute

Programma di zona

PNRR -missione 6 Salute

Classificazione

Settore	Cure primarie - Sanità territoriale
Sotto-settore	Assistenza territoriale -
Attività	Presidi territoriali Cure intermedie

Breve descrizione

Progetto di interventi di ricollocazione attività sanitaria , con la garanzia del mantenimento dei servizi ai cittadini

Argomenti connessi: PNRR

Obiettivi specifici

1. definizione delle attività e dei professionisti da ricollocare presso la sede individuata nella progettualità definita sanitaria su PNRR trasmessa nella Regione Toscana il 31/1/2022 : obiettivo da attuarsi entro 2022
2. liberare spazi assoggettati a lavori di ristrutturazione entro fine 2022: RSA Pizzetti; 1° piano terra lato nord Pizzetti; 2° Piano Pizzetti; 1° e 2° piano Distretto via don Minzoni 3 Grosseto; piano terra distretto Follonica -viale Europa; 1° piano ospedale Castel del Piano

Modalità di gestione

AUSL gestione diretta

Tipologia

Attività continuativa – Innovativa? Si

Periodo di svolgimento

	Inizio	Fine
Data		

Risorse

	2022
Fondo sanitario ordinario	
Fondo sanitario finalizzato	
Risorse sanitarie - Totale	0
Risorse proprie dei Comuni	
Risorse proprie degli enti associativi	
Fondo Sociale Regionale (FRAS+FNPS)	
Incentivo per accorpamento ex DGRT 711/2018	
Fondo Non Autosufficienza	
Fondo Vita indipendente	
Fondo Povertà - quota servizi	
Fondo Povertà - quota servizi senza dimora	
PON Reddito di cittadinanza	
PON Senza dimora	
PON FEAD Senza dimora	
FSE PON	
GAP	
Altri trasferimenti da Enti pubblici	
Trasferimento fondi da privati	
Compartecipazione utenti	
Risorse sociali totali	0
RISORSE TOTALI	0

Note

--

Referente attività

Scheda compilata da:

Nome	Fabrizio Boldrini	Nome	Fabrizio Boldrini
------	-------------------	------	-------------------

Titolo del progetto/attività

P.I.P.P.I. Programma Intervento per la Prevenzione dell'Istituzionalizzazione

Obiettivo di salute del PIS

Integrare i servizi mettendo al centro la persona

Programma di zona

Programma famiglie, minori, giovani e adolescenti

Classificazione

Settore	Socio-assistenziale
Sotto-settore	Azioni di sistema Socio-assistenziale Famiglie
Attività	Formazione del personale -

Breve descrizione

Il programma PIPPI persegue la finalità di innovare le pratiche di intervento nei confronti delle famiglie negligenti al fine di ridurre il rischio di allontanamento dei bambini e dei ragazzi dal proprio nucleo familiare di origine, articolando fra loro diversi ambiti di azione coinvolti nei bisogni dei ragazzi, tenendo in ampia considerazione la prospettiva dei genitori e e dei figli stessi, per l'analisi, la costruzione e la risposta a questi bisogni. L'equipe incaricata di realizzare l'intervento è la risorsa maggiore, si tratta di una Equipe Multidisciplinare che comprende l'assistente sociale, lo psicologo, l'educatore professionale, una famiglia di appoggio, l'insegnante e qualunque altro professionista ritenuto pertinente dall'EM.

Argomenti connessi: stile di vita

Obiettivi specifici

Successivamente all'individuazione del nucleo familiare che prenderà parte al programma, attraverso l'analisi preliminare, si metteranno in atto gli interventi previsti dai 4 dispositivi di azione, finalizzati al sostegno ed al raggiungimento dell'obiettivo del mantenimento del bambino nel proprio nucleo familiare, garantendogli uno stato di benessere psicofisico ed un miglioramento della qualità della vita.

I dispositivi di azione sono:

\-Il sostegno professionale, intensa educativa domiciliare, gruppi per genitori e gruppi per bambini, le famiglie di appoggio

Modalità di gestione

SdS gestione diretta

Tipologia

Attività con inizio e fine – Innovativa? Sì

Periodo di svolgimento

	Inizio	Fine
Data		

Risorse

	2022
Fondo sanitario ordinario	
Fondo sanitario finalizzato	
Risorse sanitarie - Totale	0
Risorse proprie dei Comuni	
Risorse proprie degli enti associativi	
Fondo Sociale Regionale (FRAS+FNPS)	
Incentivo per accorpamento ex DGRT 711/2018	
Fondo Non Autosufficienza	
Fondo Vita indipendente	
Fondo Povertà - quota servizi	
Fondo Povertà - quota servizi senza dimora	
PON Reddito di cittadinanza	
PON Senza dimora	
PON FEAD Senza dimora	
FSE PON	
GAP	
Altri trasferimenti da Enti pubblici	
Trasferimento fondi da privati	
Compartecipazione utenti	
Risorse sociali totali	0
RISORSE TOTALI	0

Note

--

Referente attività

Scheda compilata da:

Nome	Monica Matino	Nome	Monica Matino
------	---------------	------	---------------

Titolo del progetto/attività

PRINS - Progetto intervento sociale

Obiettivo di salute del PIS

Inclusione sociale e lotta alla povertà

Programma di zona

Programma povertà e inclusione sociale

Classificazione

Settore	Socio-assistenziale
Sotto-settore	Integrazione sociale Emarginazione e disagio adulti
Attività	Interventi per l'integrazione sociale dei soggetti deboli o a rischio -

Breve descrizione

Rafforzamento rete servizi locali; potenziamento dell'Help Center; pronto intervento sociale, segretariato sociale.

Argomenti connessi: Povertà

Obiettivi specifici

Potenziamento delle strutture di contrasto alla povertà, anche estrema, o alla marginalità.

Modalità di gestione

SdS gestione diretta

Tipologia

Attività con inizio e fine – Innovativa? Sì

Periodo di svolgimento

	Inizio	Fine
Data		

Risorse

	2022
Fondo sanitario ordinario	
Fondo sanitario finalizzato	
Risorse sanitarie - Totale	0
Risorse proprie dei Comuni	
Risorse proprie degli enti associativi	
Fondo Sociale Regionale (FRAS+FNPS)	
Incentivo per accorpamento ex DGRT 711/2018	
Fondo Non Autosufficienza	
Fondo Vita indipendente	
Fondo Povertà - quota servizi	
Fondo Povertà - quota servizi senza dimora	
PON Reddito di cittadinanza	
PON Senza dimora	
PON FEAD Senza dimora	
FSE PON	
GAP	
Altri trasferimenti da Enti pubblici	197000
Trasferimento fondi da privati	
Compartecipazione utenti	
Risorse sociali totali	197000
RISORSE TOTALI	197000

Note

Il progetto sarà presentato entro il 28.02.2022, data di scadenza dell'Avviso 1/2021 PRINS (REACT EU).

Referente attività

Scheda compilata da:

Nome	Andrea Solimeno	Nome	Andrea Solimeno
------	-----------------	------	-----------------

Titolo del progetto/attività

Protocollo operativo territorio-ospedale: Interventi a tutela dei minori nati positivi a sostanze stupefacenti

Obiettivo di salute del PIS

Integrare i servizi mettendo al centro la persona

Programma di zona

Programma salute mentale infanzia e adolescenza

Classificazione

Settore	Socio-Sanitario
Sotto-settore	Azioni di sistema Socio-Sanitario -
Attività	Revisione e miglioramento dei processi assistenziali -

Breve descrizione

Il protocollo nasce dall'esigenza di adottare una gestione condivisa che preveda la immediata tutela di un minore, attraverso una corretta segnalazione all'autorità giudiziaria al momento della nascita, nel caso in cui risulti positivo a sostanze stupefacenti e/o psicotrope.

Gli interventi a tutela vedono coinvolti i servizi socio-sanitari e ospedalieri in collaborazione con l'autorità giudiziaria.

Argomenti connessi:

Obiettivi specifici

Predisposizione di un format per le segnalazioni all'A.G.; la predisposizione di una presa in carico multidisciplinare, la tutela del minore

Modalità di gestione

SdS gestione mista

Tipologia

Attività con inizio e fine – Innovativa? Sì

Periodo di svolgimento

	Inizio	Fine
Data		

Risorse

	2022
Fondo sanitario ordinario	
Fondo sanitario finalizzato	
Risorse sanitarie - Totale	0
Risorse proprie dei Comuni	
Risorse proprie degli enti associativi	
Fondo Sociale Regionale (FRAS+FNPS)	
Incentivo per accorpamento ex DGRT 711/2018	
Fondo Non Autosufficienza	
Fondo Vita indipendente	
Fondo Povertà - quota servizi	
Fondo Povertà - quota servizi senza dimora	
PON Reddito di cittadinanza	
PON Senza dimora	
PON FEAD Senza dimora	
FSE PON	
GAP	
Altri trasferimenti da Enti pubblici	
Trasferimento fondi da privati	
Compartecipazione utenti	
Risorse sociali totali	0
RISORSE TOTALI	0

Note

--

Referente attività

Scheda compilata da:

Nome	Elisabetta Mori	Nome	Monica Matino
------	-----------------	------	---------------

Titolo del progetto/attività

Progetto sperimentale Good Time: è tempo per cambiare rotta

Obiettivo di salute del PIS

Integrare i servizi mettendo al centro la persona

Programma di zona

Programma salute mentale infanzia e adolescenza

Classificazione

Settore	Prevenzione e promozione
Sotto-settore	Azioni di sistema Prevenzione e promozione -
Attività	- -

Breve descrizione

Sviluppare un modello di reintegrazione sociale dei minori autori di reato, basato sulla sinergia tra gli organi della Giustizia Minorile, i Servizi Sociali ed il Terzo Settore.

Il progetto è attualmente sperimentale in 6 province toscane, Firenze, Prato, Pistoia, Lucca, Grosseto, Siena.

Argomenti connessi:

Obiettivi specifici

1) sviluppare empowerment personale dei ragazzi segnalati ; percorsi formativi, borse lavoro o tirocini formativi, work experience presso laboratori di cooperative; sostegno psicologico; potenziamento delle opportunità di socializzazione e di aggregazione ; campagna di promozione della legalità realizzata in collaborazione con i beneficiari

Modalità di gestione

Altro tipo di gestione

Tipologia

Attività con inizio e fine – Innovativa? Sì

Periodo di svolgimento

	Inizio	Fine
Data		

Risorse

	2022
Fondo sanitario ordinario	
Fondo sanitario finalizzato	
Risorse sanitarie - Totale	0
Risorse proprie dei Comuni	
Risorse proprie degli enti associativi	
Fondo Sociale Regionale (FRAS+FNPS)	
Incentivo per accorpamento ex DGRT 711/2018	
Fondo Non Autosufficienza	
Fondo Vita indipendente	
Fondo Povertà - quota servizi	
Fondo Povertà - quota servizi senza dimora	
PON Reddito di cittadinanza	
PON Senza dimora	
PON FEAD Senza dimora	
FSE PON	
GAP	
Altri trasferimenti da Enti pubblici	
Trasferimento fondi da privati	
Compartecipazione utenti	
Risorse sociali totali	0
RISORSE TOTALI	0

Note

--

Referente attività

Scheda compilata da:

Nome	Elisabetta Mori	Nome	Monica Matino
------	-----------------	------	---------------

