

**Per informazioni su orari  
e modalità di accesso  
telefonare ai seguenti numeri:**

■ RESPONSABILE  
Tel. 0564 485701

■ OSTETRICHE  
Tel. 0564 485  
736/733/735

■ PEDIATRIA DI COMUNITÀ  
Tel. 0564 483716

■ PSICOLOGIA CONSULTORIALE  
Tel. 0564 483701 / 485700

■ ASSISTENTE SOCIALE  
Tel. 0564 / 485700

www.opaclin-effigi.com

## Azienda USL TOSCANA SUD EST

SEDE LEGALE: via Curtatone, 54  
Arezzo 52100 Arezzo P.I. e C.F.:  
02236310518

**SEDE OPERATIVA GROSSETO**  
via Cimabue, 109 - 58100 Grosseto

**U.F CONSULTORIALE  
DISTRETTO GROSSETO**  
Via Don Minzoni 9

(Responsabile:  
Dr.ssa Claudia Cotoloni)

Tel. 0564-485701  
claudia.cotoloni@uslsudest.toscana.it



Intercultura



Progetto co-finanziato  
dall'Unione Europea



MINISTERO  
DELL'INTERNO

**FONDO ASILO, MIGRAZIONE E INTEGRAZIONE (FAMI) 2014-2020**

Obiettivo specifico: 2. Integrazione/Migrazione legale  
Obiettivo nazionale: 3. Capacity building-lett.j / Governance dei servizi  
Progetto: "Escapes - Educatori alla Salute di comunità  
per l'Accesso appropriato ed Equo ai Servizi"

# UNITÀ Funzionale Consultoriale

Il Consultorio è un servizio socio-sanitario integrato e multidisciplinare, presente sul territorio che tutela e promuove la salute psico-fisica e sociale delle donne, delle coppie, dei bambini e degli adolescenti, sia italiani che stranieri.

L'accoglienza è libera e gratuita, il ticket viene richiesto solo per alcune prestazioni ginecologiche specialistiche.

Nell'Unità Funzionale Consultoriale operano molteplici figure professionali dell'area sanitaria, sociale ed educativa: il ginecologo, l'ostetrica, l'assistente sociale, lo psicologo, l'educatore ed il pediatra.

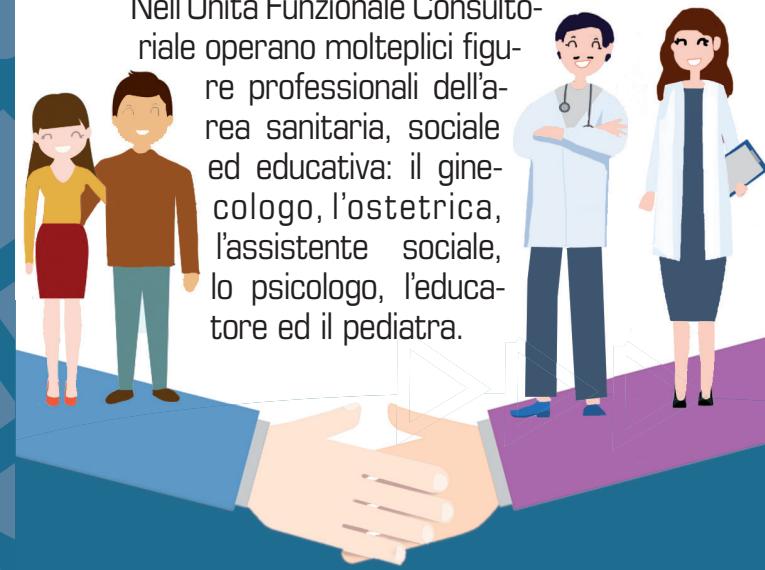

Il **Consultorio familiare** garantisce la **Tutela della salute della donna e della maternità**, attraverso:

- Informazione ed educazione sanitaria sui metodi di contraccezione (gratuito);
  - Consulenza ginecologica e ostetrica preconcezionale (gratuito);
  - Assistenza alla gravidanza (“Percorso nascita”) (gratuito);
  - Consulenza parto in anonimato (“Mamma segreta”) (gratuito).
- ▶ **Percorso Nascita:** assistenza alle donne per tutta la durata della gravidanza e per i primi mesi di vita del bambino; consegna del libretto di gravidanza; visite, consulenze, prescrizioni per accertamenti diagnostici; Corsi di

Accompagnamento alla Nascita; attività di Sostegno Puerperale (gratuito).

- ▶ **Interruzione Volontaria di Gravidanza (IVG):** informazioni, visite, certificazione e sostegno (gratuito).
- ▶ **Prevenzione Oncologica:** gratuitamente viene effettuato ogni tre anni un pap test alle donne di età compresa tra i 25 ed i 33 anni, ed un test HPV per le donne di età compresa tra i 34 ed i 65 anni.
- ▶ **Valorizzazione delle Responsabilità Familiari:** Consulenza psicologica al singolo ed alla coppia per le problematiche familiari e di separazione; sostegno alla genitorialità e supporto durante il percorso per l'idoneità all'adozione e all'affidamento (gratuito).



▶ **Pediatria di Comunità:** (solo per il consultorio di Grosseto) assistenza di base gratuita ai minori migranti in attesa di regolarizzazione.

▶ **Consultorio Giovani** (gratuito):

- Accoglienza, visite, pap test e consulenza sulla contraccezione e prevenzione per le malattie sessualmente trasmissibili;
- Educazione alla sessualità e affettività consapevole, anche in collaborazione con le scuole;
- Prevenzione dell'Interruzione volontaria della gravidanza;
- Sostegno e accompagnamento delle minorenni all'interruzione volontaria della gravidanza.

